Director
LEÃO VELLOSO

Correio da Manhã

Proprietario
EDMUNDO BITTENCOURT

Endereço telegraphico — "CORREOMANHÃ" — Impresso em papel de HOLMBERG BECH & Cº. — Stockolmo e Rio

Director, 1558, C.—Red. 5698, C.—Administração, 37, Central. Impresso em papel de NORDSKOG & Cº. — Christiania — Rio.

ANNO XX — N. 7.787
Gerente — V. A. DUARTE FELIX

RIO DE JANEIRO — SABBADO, 26 DE JUNHO DE 1920

REDACÇÃO
Largo da Carioca n. 13

O MOMENTO INTERNACIONAL — Serviços da Associated Press, Havas, Americana e correspondentes especiaes

A guerra arrebatou á Allemanha 1.350.000 vidas, deixando-lhe 520.000 viuvas e 1.630.000 orphãos!

GENEBRA, 25 — Uma estatistica publicada na Allemanha sobre as baixas soffridas pelo seu exercito durante a guerra, informa que o numero de mortos foi de 1.350.000. Segundo os mesmos dados, existem actualmente na Allemanha 520.000 mulheres que enviuvaram na guerra; 1.130.000 orphãos de militares e 500.000 creanças de collo, cuja nutrição está confiada á caridade publica.

OS JOGOS OLYMPICOS DE ANTUERPIA

O campeonato de tiro promette ser um dos mais interessantes

OS SUECOS E AS PROVAS DE NATAÇÃO

ANTUERPIA, 14 de maio. — (Correspondencia da "Associated Press"). — Antuerpia tem hoje um aspecto inteiramente novo devido ao grande numero de estrangeiros que aqui vieram assistir ás primeiras provas da Olympiada e que por precaução, conservam os seus aposentos nos hoteis. A' noite principalmente, o movimento nos bars, restaurantes e cabarets é extraordinario. A champagne espouca até o amanhecer, embora cada rolha que salta represente nada menos de 50 a 100 francos.

As autoridades belgas tomaram diversas providencias para installar bars especiaes destinados aos marinheiros nas proximidades das docas, pois neste momento, Antuerpia está cheia de maritimos de varias nacionalidades.

Em todas as rodas fala-se dos Jogos Olympicos e todos se queixam dos hoteleiros, os quaes allegam que a falta de accommodações tem contribuido para que os preços nos hoteis, que já eram exorbitantes, subissem consideravelmente.

— Athletas suecos aqui chegados trouxeram a noticia de que Wislander, o famoso campeão que em virtude da desclassificação do americano Thorpe foi proclamado vencedor do campeonato individual da Olympiada de 1912, não participará dos torneios de Antuerpia por ter desobedecido ao comité olympico sueco. Wislander recusou-se a receber os premios que lhe haviam sido conferidos allegando que, de direito, elles cabiam ao competidor desclassificado.

O publico não terá, pois, desta vez a satisfação de admirar um dos mais perfeitos athletas modernos.

— A commissão executiva dos Jogos Olympicos tem lutado com alguma difficuldade para construir uma recta dentro do Stadium, para as corridas de 200 metros, as quaes deverão se realizar numa curva, caso não se encontre outra solução.

— As grandes provas de agosto, segundo todas as previsões, serão effectuadas com um tempo magnifico, pois esse mez é considerado o mais secco do anno.

— Encerram-se no dia 23 de junho as inscripções para o campeonato de tiro a realizar-se em Waterloo, de 24 a 31 de julho, e no qual estarão representados varios paizes sul-americanos. O "team" belga, ao que se diz, concorrerá com armas norte-americanas, tendo pedido para isso necessaria autorização á embaixada dos Estados Unidos em Bruxellas. O campeonato de tiro promette ser um dos mais interessantes, pois a elle vão concorrer os mais eximios atiradores de todo o mundo, entre os quaes contam-se muitos officiaes do exercito que tomaram parte na guerra.

STOCKOLMO, 18 — Os suecos continuam a preparar-se fortemente para os proximos Jogos Olympicos de Antuerpia. Nas provas de natação distinguiram-se: Tor Henning, que fez 200 metros em 2 minutos 58 4|10 segundos; e Aine Borg, cobrindo 500 metros em 7 minutos, 17 5|10 segundos.

A successão presidencial nos Estados Unidos

A questão da prohibição de bebidas pomo de discordia politica

San Francisco, 25 — Tendo sido declarado que o senador Glass é o porta-voz do presidente Wilson na Convenção Democrata, o presidente da commissão executiva do partido, sr. Cummings, e outros "leaders", fizeram uma declaração dizendo que o presidente Wilson de maneira alguma estava influindo na redacção da plataforma ou na indicação dos candidatos.

O nome do sr. Mac Adoo, não obstante a sua declaração de que não deseja ser candidato, continúa a ser muito falado. Varios "leaders" já se pronunciaram a seu favor.

Varios dos mais proeminentes "leaders" democratas já chegaram a esta cidade para tomar parte na Convenção, cujos trabalhos serão iniciados na proxima segunda-feira.

A questão da prohibição de venda e uso de bebidas alcoolicas continúa a ser o pomo de discordia mais serio entre os delegados.

O ex-secretario de Estado, sr. William Bryan, chefiará a corrente a favor da prohibição.

San Francisco, 25 — Pela primeira vez na historia das convenções politicas dos Estados Unidos, uma mulher vae representar. Os democratas da [illegible] nomearam dois delegados e dois supplentes para representar o territorio [illegible] na Convenção Nacional do Partido Democrata de San Francisco.

San Francisco, 25 — O vice-presidente da Republica, sr. Marshall, que aqui chegou para tomar parte na Convenção Democrata, fez a seguinte declaração: "Desejamos apresentar uma plataforma que possa ser lida e comprehendida claramente em todo o paiz, e que contenha na realidade ideas e principios honestos."

Washington, 25 — O senador Hitchcock declarou hoje não acceitar a sua indicação do Partido Democrata para a vice-presidencia da Republica.

A "boycottage" da Hungria

Vienna, 25 — Deve chegar no fim da semana a esta capital o sr. Firmen, secretario da Federação Internacional dos Syndicatos, que vem discutir com representantes hungaros os problemas relativos a "boycottage" da Hungria.

O advogado de Caillaux bate-se em duello

Paris, 25 — O deputado pela Corsega, sr. Moro Giafferi, um dos principaes defensores do ex-primeiro ministro, sr. Joseph Caillaux, bateu-se esta manhã em duello, por questões pessoaes, com o advogado Henri Torres. Foram [illegible], sem resultado.

Os trabalhistas inglezes e a Internacional de Moscou

Londres, 25 — A conferencia annual do Partido Laborista, reunida em Scarborough, rejeitou por uma maioria esmagadora as moções apresentadas em favor da Segunda Internacional e filiação á Terceira Internacional Communista.

OS ALLIADOS ESTÃO UNIDOS!

PARIS, 25 — Interpelado hoje na Camara dos Deputados sobre as "divergencias entre a França e os alliados", o presidente do conselho de ministros, sr. Millerand, declarou: "Nunca os sentimentos de união entre a Italia, França e Inglaterra, foram mais solidos".

O sr. Hoover é partidario da Liga das Nações

Nova York, 25 — O sr. Herbert Hoover publicou um manifesto pedindo aos republicanos que [illegible] as proximas eleições [illegible] a ratificação da Liga das Nações, tal como foi ella constituida pelo tratado de Versailles, mas eliminando [illegible] que obriga a garantia da integridade territorial das nações e portanto [illegible]. [illegible]

O manifesto diz que o diploma de membro da Liga deveria ser baseado em garantias de desarmamento, num periodo dado e que falar em negociar um novo tratado seria um "contra-senso".

[illegible] ser ratificado, de uma maneira ou de outra, mais cedo ou mais tarde.

Para estudar as condições do Mexico

Mexico, 25 — O presidente de la Huerta dirigiu um convite a diversos jornaes norte-americanos para que mandem seus representantes ao Mexico afim de estudar as condições do paiz.

A propaganda maximalista na America

Washington, 25 — O jornal mexicano "Excelsior" informa estar [illegible] de que fundar no Mexico uma organização filiada á Internacional de Moscou com o fim de fazer a propaganda bolchevista nos Estados Unidos e na America do Sul.

A questão das ilhas Aaland

Londres, 25 — Em consequencia do pedido do governo britannico, o Conselho Executivo da Liga das Nações reunir-se-á na capital no dia [illegible] para discutir a questão das ilhas Aaland.

A Irlanda agitada

A Conferencia Trabalhista de Scarborough pede ao governo a retirada das tropas que combatem os "sinn-feiners"

Londres, 25 — Telegrapham de Scarborough:

"A Conferencia Trabalhista reunida nesta cidade approvou uma resolução pedindo ao governo a eleição de uma Assembléa Constituinte para a Irlanda. Essa eleição deveria ser feita mediante o criterio de representação proporcional e em todo o territorio irlandez.

A Conferencia pediu tambem a retirada das tropas que combatem os "sinn-feiners".

Londres, 25 — Communicam de Londonderry que a calma voltou áquella cidade. As casas commerciaes vão aos poucos reabrindo e a circulação urbana readquire a normalidade. Já foram destruidas as barricadas levantadas pelos insurgentes.

Londres, 25 (*Official*) — Durante as agitações desenvolvidas nesses ultimos cinco dias em Londonderry morreram sete pessoas e ficaram feridas vinte e nove.

Londonderry, 25 — Devido aos successivos disparos feitos da terra, o destroyer britannico que estava fundeado no rio Foyle foi obrigado a mudar de ancoradouro.

Londres, 25 — O procurador geral do reino, falando hontem na Camara dos Communs, declarou que o governo recebera um importante auxilio para dominar a situação na Irlanda, por intermedio da Associação dos Reservistas do Ulster, constante de 3.000 officiaes e ex-soldados, accrescentando que a proposta está sendo estudada pelo gabinete.

Os jornaes liberaes dizem que a acceitação desse offerecimento por parte do governo poderá contribuir para inflammar ainda mais os sentimentos hostis da Irlanda, provocando a guerra civil.

Dublin, 25 — O sr. Arthur Griffiths, vice-presidente do Sinn Fein, declara que os tumultos de Londonderry foram provocados pelos carsonistas, de convivencia com o governo que lhes teria fornecido armas, dinheiro e outros recursos.

Uma nota divulgada hontem á noite pelo Castello de Dublin desmente entretanto esta versão declarando que o governo tem motivos para acreditar que os seus delegados souberam manter a ordem, guardando absoluta imparcialidade.

A nota official termina allegando que se essas accusações fossem verdadeiras, entre os mais sacrificados pelos acontecimentos não estariam em tão grande numero os funccionarios do governo encarregados de manter a ordem.

Bantry, Irlanda, 25 — Deram-se hontem varios ataques aos sinn-feiners. Foram incendiadas varias casas. A multidão tentou assaltar diversas casas commerciaes no quarteirão sinn-feiner. Durante os tumultos morreu um individuo.

Londonderry, 25 — Foi nomeada uma commissão de conciliação para solucionar a crise provocada pelos acontecimentos da ultima semana, a qual deverá se entender com os representantes das duas facções, propondo-lhes um accordo amigavel.

A commissão foi nomeada depois de uma longa conferencia em que tomaram parte autoridades civis e militares do governo irlandez.

As forças militares occuparam o collegio Saint Columbus desalojando os amotinados.

A cidade recupera o seu estado normal. Os bancos e muitas casas commerciaes reabriram as portas, voltando a funccionar. Nas ruas observava-se maior movimento. O abastecimento da cidade, porém, continúa deficiente, havendo ainda falta de gaz.

A gréve dos ferro-viarios italianos fracassou

Berna, 25 — A greve dos ferroviarios no norte do paiz fracassou completamente. Os paredistas estão voltando ao trabalho. Espera-se que o trafego recomeçará hoje.

A Alta Côrte Internacional de Justiça

Haya, 25 — A commissão de jurisconsultos nomeada para elaborar o projecto da Alta Côrte Permanente, depois de uma semana de trabalho ainda não chegou a um resultado satisfatorio, tendo mesmo encontrado algumas difficuldades.

A commissão tratou hontem da questão da vitaliciedade ou não dos juizes, sobre a qual houve longa e acalorada discussão. A corrente contraria á vitaliciedade argumenta que a funcção da Côrte poderia ser prejudicada futuramente á proporção que os juizes forem envelhecendo.

Na reunião de hoje ficou resolvido unanimemente que a séde da Côrte será em Haya.

A QUESTÃO TURCA

O chefe do governo turco deve responder hoje sobre as condições de paz

Paris, 25 — A secretaria da Conferencia da Paz entregou hontem ao chefe do governo turco, o sr. Damad-Ferid-Pacha uma nota lembrando-lhe que o praso concedido á Turquia para o exame das clausulas do tratado de paz termina amanhã e que esse prazo de modo algum poderá ser prolongado.

Paris, 25 — As ultimas noticias sobre a luta contra os nacionalistas turcos dizem que as tropas gregas obrigaram os kemalistas, concentrados nas proximidades de Akhissar, a retirarem-se em desordem. Em seguida os gregos occuparam essa cidade e, continuando no avanço para o norte, atacaram Salihli.

Beyruth, 25 — A policia do "cheriff" de Alep, por ordem do governo de Damasco, prendeu o *emir* Ahcedmouktar, depois de o ter insultado grosseiramente e forçado o seu domicilio.

O "emir" Ahcedmouktar é neto do celebre chefe arabe Abdel-Kader.

Constantinopla, 25 — A Corte Marcial condemnou á morte, á revelia, dezeseis rebeldes accusados do crime de arregimentação de forças nacionalistas.

Pelas autoridades respectivas, foi ordenado o sequestro dos bens desses condemnados, cuja sentença teve a sancção do Sultão.

Londres, 25 — A legação da Grecia recebeu de Smyrna a informação official de que o exercito grego cercou um corpo do exercito nacionalista turco em Philadolphi, fazendo uns 8.000 prisioneiros e apprehendendo alguns canhões e avultados despojos.

Paris, 25 — O rei da Grecia partirá breve para o seu paiz, em virtude da decisão do Supremo Conselho acceitando a collaboração das forças gregas para conter o avanço das tropas nacionalistas de Mustapha Pachá sobre os Dardanellos.

Smyrna, 25 — Um communicado grego, datado de hontem informa: "A 13ª divisão do exercito grego atacou as forças nacionalistas turcas de Mustapha em Salihli no desfiladeiro do mar de Marmara. Occupamos a cidade e forçamos de assalto o desfiladeiro. Uma columna da nossa cavallaria avança em direcção de Youla."

Constantinopla, 25 — A delegação de paz turca que se acha em Paris recebeu instrucções, do seu governo, recommendando-lhe que não assigne qualquer tratado, que tire a Turquia o districto de Smyrna, de Andrinopla ou a Thracia Oriental.

O governo turco concorda com os limites outros fixados pela "Entente".

DEPOIS DA GUERRA

O commercio inglez não teme a concurrencia allemã

LONDRES, 25 — O relatorio official sobre a presente situação das industrias e do commercio da Inglaterra diz que a Allemanha não será um concurrente de temer no commercio de importação emquanto persistir o actual estado de coisas.

O principe regente da Servia

Belgrado, 25 — O principe regente Alexandre visitou a cidade de Zegreta onde foi enthusiasticamente recebido pelos croatas.

As relações diplomaticas entre a França e o Vaticano

Paris, 25 — O deputado Colret, que deve fazer á commissão dos Negocios Extrangeiros da Camara, o relator das negociações para o restabelecimento das relações diplomaticas com o Vaticano, declarou hontem durante a reunião da commissão que o governo o prevenira de que essas negociações seriam objecto de um projecto a ser discutido na proxima sessão da Camara.

A saida da reunião o sr. Colret declarou a um representante da Agencia Havas que logo no inicio das negociações com a Santa Sé ficara estabelecido que a legislação interna da França não poderia ser alterada em ponto algum. E accrescentou que em nenhum momento as negociações deixaram de ser consideradas, tanto de uma parte como da outra, como pura questão de politica externa.

O facto de estarem já concluidas as negociações provava que as duas partes se mostraram fieis aos compromissos assumidos. O incidente occorrido no seio da commissão fora malevolamente interpretado pela imprensa.

A festa de Joanna D'Arc

Paris, 25 — Na sessão de hontem, a Camara dos Deputados approvou unanimente e em meio de grandes applausos a proposta, já approvada pelo Senado, instituindo a festa nacional de Joanna d'Arc.

O concurso hippico internacional de Londres

Londres, 25 — Nas provas do concurso hippico internacional para a disputa da taça Jorge V foi vencedor o concurrente francez De Lassardiere.

Os aeroplanos hollandezes podem voar sobre a residencia do ex-kaiser

Amsterdam, 25 — As autoridades declararam que somente os aeroplanos militares hollandezes estão autorizados a voar sobre a residencia do ex-Kaiser.

A ALLEMANHA

A CRISE MINISTERIAL

NOSKE VAE PUBLICAR AS SUAS MEMORIAS — TUMULTOS EM BREMEN — AS NOTAS SOBRE A QUESTÃO DO DESARMAMENTO.

Berlim, 27 de maio (Correspondencia da "Associated Press") — O nome do ex-ministro da Defesa Nacional, sr. Noske, não appareceu até agora na lista dos candidatos da Maioria Socialista ás eleições para o novo Reichstag, isso porque os partidos da esquerda que obedecem cegamente á orientação do sr. Scheidemann, resolveram afastal-o a pretexto de que a sua inclusão na chapa poderia compromettter ainda mais o partido, já bastante enfraquecido.

O sr. Noske parece ter sido definitivamente abandonado pelos seus companheiros, é forçoso reconhecer que elles procedem injustamente com um homem que na administração da pasta da Guerra se fizera merecedor da gratidão do partido. Entretanto, os seus companheiros, cedendo á pressão dos independentes, não vacilaram em sacrifical-o.

Noske, cuja acção no periodo revolucionario foi das mais importantes, vae publicar as suas reminiscencias num livro intitulado — "De Kiel a Kapp" e do qual se conhecem já alguns fragmentos.

Conta o ex-ministro da Defesa Nacional que nos primeiros dias do mez de novembro recebeu em Kiel um telegramma urgente do principe Max de Baden, então chanceller, pedindo-lhe que impedisse a propagação do movimento rebelde que precedeu a revolução de Berlim.

Noske diz que foi bem succedido, conseguiu abrandar a insurreição em Kiel, a qual, entretanto, já se alastrára a outros pontos do Imperio.

Entre este episodio e o golpe de Estado de Kapp, Noske teve que dominar diversos movimentos subversivos.

"De Kiel a Kapp" é uma obra esperada com grande interesse.

Berlim, 25 — O "Vossische Zeitung" informa terem-se dado varios tumultos em Bremen, provocados pela carestia da vida. A multidão atacou varios armazens, lojas e o mercado.

Copenhague, 25 — O "National Tidende" publica um telegramma de Berlim dizendo que o sr. Fehrenbach conseguiu hontem á noite organizar um gabinete de que fazem parte representantes dos partidos do Centro, Popular e Democrata. O sr. Heinze será o ministro da Justiça e vice-chanceller; Wirth continuará na pasta das Finanças; Koch irá para o ministerio do Interior; Gessler, ficará no ministerio da Guerra. Os outros nomes são: Groenre, Transporte; Icholl, commercio; Giesbert, Correios, e Braun, Trabalho.

Berlim, 25 — Abriu-se hontem o Reichstag, mas logo em seguida foi encerrada a sessão e adiados os trabalhos para amanhã.

Berlim, 25 — Corre nesta capital o boato de que o ex-ministro Erzberger, dentro de pouco tempo, se retirará da politica devido ao seu estado de saude.

Berlim, 25 — E' esperado nesta capital o sr. De Martini, encarregado de Negocios da Italia junto o governo allemão e que acaba de ser promovido a embaixador.

Berlim, 25 — O governo recebeu as notas expedidas pelo presidente da Conferencia da Paz e pelo Supremo Conselho Alliado sobre a questão do desarmamento. Essas notas, como já é sabido, pedem á Allemanha a reducção do seu exercito ao effectivo de cem mil homens, mas consentem que o governo allemão organize forças de policia.

Paris, 25 — Duas notas foram entregues hontem á tarde pela secretaria da Conferencia da Paz ao sr. Goeppert, presidente da delegação allemã, sobre a falta de cumprimento por parte dos allemães das clausulas do Tratado de Versalhes.

A primeira dessas notas refere-se particularmente á destruição do material de guerra e á necessidade de que a legislação allemã se adapte ás clausulas militares que tratam do processo de recrutamento para o exercito.

A segunda occupa-se das clausulas aeronauticas e declara que a Allemanha não poderá ser autorizada a construir material aereo civil senão tres mezes depois da destruição ou entrega aos alliados do material agora existente.

Bruxellas, 25 — Foi nomeado ministro da Belgica em Berlim o sr. Dellafaille Leverghem.

Londres, 25 — Falando hontem na Camara dos Communs, o primeiro ministro, sr. Lloyd George, declarou que a Allemanha será convidada a fazer parte da Liga das nações, logo que declare peremptoriamente estar disposta a cumprir as obrigações do tratado de paz e disso dê uma prova.

Respondendo a um deputado que lhe perguntára se a questão do ex-kaiser estava resolvida, o sr. Lloyd George respondeu: "O seu amigo ainda não está salvo".

Berlim, 25 — Acredita-se nos circulos politicos e diplomaticos que o governo britannico nomeará para o cargo de embaixador em Berlim lord Aberron, ex-director da Commissão da Divida Ottomana.

Berlim, 25 — Acaba de ser noticiada officialmente a organização do ministerio pelo sr. Fehrenbach.

Entre os novos ministros estão os srs. Simons na pasta do Exterior; Koch, na do Interior; Wirth, na das Finanças, e Gessler, na da Defesa Nacional.

A Russia dos Soviets

Os bolchevistas ao sul de Kiev

Irkutsk, 25 — O correspondente da "Associated Press" chegou a esta cidade depois de ter viajado cerca de duas milhas, em seis semanas, vindo de Vladivostok. Na travessia, passou pela China, pela Mongolia e marchou 700 milhas, no deserto de Gobi.

Ha em Irkutsk muito poucos estrangeiros e nenhum consul. As autoridades locaes declaram continuar a crise de generos alimenticios, a qual deverá prolongar-se provavelmente até a proxima colheita.

A população agora recebe rações de pão preto, que não pode ser obtido senão por intermedio do governo e assim mesmo em pequenas quantidades e custando duzentos e cincoenta rublos a libra.

As autoridades do soviet observam com o mais vivo interesse a situação do extremo oriente.

Parte do exercito bolchevista que conseguiu aniquilar o poder do almirante Kolchak está agora estacionado nas vizinhaças, apreciando o desenvolvimento da Nova Republica do Extremo Oriente.

Os bolchevikis construiram novas trincheiras ao longo do rio Selenga e estão se preparando para agir, caso os japonezes pretendam levar a effeito uma invasão.

Irkutsk foi o scenario do fim tragico do almirante Kolchak, mas apenas uma autoridade do soviet e dois operarios sabem onde está enterrado o seu corpo.

Os jornaes publicam diariamente communicados relativos ás operações militares, na fronteira polaca e os manifestos de Lenine sobre politica externa.

Londres, 25 — Uma informação de origem ingleza diz, que, embora principe Firuz haja recebido um telegramma de Teheran declarando que actualmente não ha mais bolchevitas no territorio persa, é certo que uma canhoneira bombarbardeou recentemente o porto de Askra.

Outros depachos de Teheran demonstram que a situação peorou em Askra, Enzeli e Recht.

Londres, 25 — Um communicado official de Moscou informa que os bolchevistas avançam ao sul de Kiev. Os polacos estão protegidos pelos trens blindados.

Vladivostock, 25 — O sr. Medvedieff, chefe do governo do Zemstvo, declarou na sessão de abertura do Parlamento que era absolutamente necessario pôr, quanto antes, termo á luta civil no Extremo Oriente e aconselhou a realização de um accôrdo com o general Semenoff para a união do territorio siberiano á mãe patria de modo a conservar-se inteiramente russo o Extremo-Oriente.

Varsovia, 25 — O communicado do Estado maior do Exercito annuncia que na Polesia as tropas polacas aprisionaram varias centenas de bolchevistas e tomaram ao inimigo grande numero de metralhadoras.

Já está inteiramente concluida a retirada das tropas polacas da Ukrania.

TENTAÇÕES DO OURO

Estando a terminar o magnifico romance "*Supplicio de mãe*" que muito satisfez o espirito dos nossos leitores, começaremos em breve a publicar um outro romance, não menos notavel, de Maxime Valoris, intitulado

TENTAÇÕES DO OURO

Este romance reune todas as condições para o maior agrado do publico. As scenas nelle descriptas têm absoluto cunho de realidade.

Temos a certeza de que fizemos uma boa escolha.

Ao publico recommendamos a leitura das

TENTAÇÕES DO OURO

De Portugal

O sr. Antonio Maria da Silva conseguiu organizar gabinete

Lisboa, 25 — O deputado sr. Antonio Maria da Silva, encarregado pelo presidente da Republica de formar ministerio, já concluiu as negociações junto dos *leaders* parlamentares para se desempenhar da missão que lhe foi confiada.

Segundo se affirma nos centros politicos o gabinete talvez seja annunciado ainda hoje.

Os jornaes dizem que a organização do novo ministerio é a seguinte:

Presidencia e Finanças — Antonio Maria da Silva.
Interior — José Domingos dos Santos.
Justiça — Alfredo de Souza.
Guerra — Coronel Souza Dias.
Marinha — Mesquita de Carvalho.
Estrangeiros — Vasco Borges.
Colonias — Vasco de Vasconcellos.
Instrucção — Malheiro Reymão.
Trabalho — Costa Junior.
Agricultura — Plinio da Silva.
Commercio — Fernando Brederodes.

Lisboa, 25 — Os jornaes noticiam que o sr. Domingos Pereira não dará o seu apoio ao ministerio do sr. Antonio Maria da Silva e accrescentam que é prematura a inclusão de alguns nomes na lista dos novos ministros já publicada.

Lisboa, 25 — O assassino do ex-presidente Sidonio Paes requereu para ser submettido na Penitenciaria a um exame psichyatrico.

O pedido foi deferido.

Lisboa, 25 — A bordo do "Orduna", partirá, no dia 13 de julho proximo, para essa capital, o pintor Domingos Rebello, que vae realizar ahi uma exposição de trabalhos de sua autoria.

Lisboa, 25 — Entrou hoje no Tejo o cruzador hollandez "Zeeland", que aqui permanecerá alguns dias.

Lisboa, 25 — Na sessão de hoje do Congresso, foi approvada a proposta que autoriza a prorogação das sessões legislativas.

Lisboa, 25 — Em conferencia com o dr. Antonio José de Almeida, Presidente da Republica, esteve hoje no Palacio de Belem, o sr. Antonio Maria da Silva, a quem S. Excia. reiterou o convite feito anteriormente, afim de que o illustre politico se encarregue da formação do novo Gabinete.

Ao deixar o Palacio do Governo, o sr. Antonio Maria da Silva foi abordado por alguns jornalistas, tendo S. Excia. declarado estar resolvido a acceitar o convite do Chefe do Estado, após ter ficado assentado que o novo Governo será constituido por elementos das esquerdas parlamentares.

Lisboa, 25 — Após uma grande reunião que celebraram hontem á noite os representantes de todas as associações maritimas, ficou provisoriamente suspensa a greve portuaria, deliberando-se a volta aos serviços mediante a condição de oito horas diarias de trabalho.

Esta resolução tem caracter provisorio, aguardando-se a decisão que sobre o assumpto será proferida pela Conferencia do Trabalho, a reunir-se em Genova.

Lisboa, 25 — Consta que do ministerio presidido pelo sr. Antonio Maria da Silva farão parte parlamentares do bloco da esquerda, com tendencias mais ou menos extremistas.

A colheita do trigo na França

Paris, 25 — Entrevistado pelo "Matin" o sr. Mangin, director do Museu, exprimiu a opinião de que a colheita de trigo este anno será das mais abundantes de que ha memoria e assegurou que, segundo os calculos já feitos, excederá de setenta milhões de quintaes contra os quarenta e cinco milhões da safra do anno passado. Antes da guerra — accrescentou — eram precisos noventa milhões de quintaes para as necessidades do consumo e sementeira e assim o governo terá que procurar em qualquer parte os vinte milhões que faltam. Acha, porém, o sr. Mangin, que esse deficit poderá ser coberto por meio de succedaneos do trigo e preconiza especialmente o emprego do arroz que, nesta proporção, não offerece o menor inconveniente.

O novo gabinete polaco

Varsovia, 25 — O novo ministerio ficou assim constituido: presidencia, Grabsky; Negocios Estrangeiros, principe Sapieka; Interior, Evazinski; Guerra, Leskeniewski.

A producção das minas francezas

Paris, 25 — O "Petit Journal" publica um quadro demonstrativo dos esforços formidaveis despendidos pela França nas regiões hulheiras dos departamentos do norte e do Pas-de-Calais para reconstituir as minas que foram devastadas pelos allemães e declara que o estado das jazidas era tal que no momento do armisticio os peritos reconheceram que se devia renunciar por alguns annos a idéa de extrahir combustivel daquellas minas.

Ora — accrescenta o jornal — passado anno e meio já se extrahia em Charleon grande quantidade de carvão e o numero de toneladas retiradas das bacias daquella zona augmentou progressivamente de maneira extraordinaria. No mez corrente espera-se que a producção se eleve a perto de duzentas mil toneladas ou talvez mais.

O "Petit Journal" assim conclue a sua exposição: "Graças ao material novo pode-se esperar que no fim do anno a extracção suba a trezentas mil toneladas, ou seja, quasi metade da producção de antes da guerra."

O sr. Tardieu defende a politica do sr. Clemenceau no Oriente

Paris, 25 — Durante a sessão da tarde da Camara dos Deputados o sr. Tardieu fez a defesa da politica sustentada pelo sr. Clemenceau o Oriente, dizendo que essa politica preparou a offensiva victoriosa que, tendo começado em 14 de setembro, terminára forçando a Bulgaria a assignar o armisticio a 29 do mesmo mez.

O sr. Lenail, e depois o sr. Noblemaire, apresentaram e desenvolveram varios argumentos tendentes a demonstrar o dever da França de affirmar na Syria e em todo o Oriente os seus direitos.

O sr. Noblemaire justifica com o applauso de todo o auditorio, a acção militar e politica franceza na Syria, como sendo inteiramente conforme com os interesses e a honra da França.

O orador termina dizendo que, segundo já o affirmou o governo, a politica franceza deverá ser conservadora, devendo excluir-se em absoluto, quer no presente, quer no futuro, todo e qualquer programma de conquistas ou de aventuras.

Na Camara franceza

Paris, 25 — Continuou hoje na Camara dos Deputados a discussão do orçamento do Ministerio dos Negocios Estrangeiros.

O deputado socialista, sr. Aubriot, consignando a universal sympathia que cerca a França, manifestou, entretanto, as suas duvidas quanto á existencia de um perfeito accordo entre os governos alliados.

Esta declaração levou o sr. Millerand á tribuna para declarar em tom energico que jámais houve entre a França, a Inglaterra e a Italia, uma união tão completa como neste momento.

A declaração do chefe do governo foi vivamente applaudida.

Em seguida falou o deputado Deledier, radical socialista, que protestou contra as expedições ao Oriente, o que obrigou o ex-primeiro ministro, sr. Briand a intervir no debate.

O sr. Briand começou por affirmar a sua confiança no actual chefe do gabinete para obter solução favoravel aos legitimos interesses da França. Em seguida, defendeu os accôrdos celebrados com a Inglaterra em 1916, que davam á França a Palestina e Mossul, e exprimiu o seu pesar por se ter renunciado a estes accôrdos que constituem uma importante moeda de cambio.

O orador atribue as difficuldades actuaes da politica oriental ás hesitações dos alliados a respeito dos turcos e insurge-se contra o abandono da Cilicia que poderia ter como consequencia o massacre de milhões de homens, mulheres e creanças, privados da protecção da França.

O ex-primeiro ministro concluiu pedindo á França que como a Inglaterra, seja idealista, mas não abandone jámais a preoccupação dos interesses, cuja guarda foi, aliás, em boa hora, confiada á competencia e clarividencia do sr. Millerand.

O sr. Giolitti no Senado

Roma, 25 — As declarações do sr. Giolitti sobre o programma politico e administrativo do novo governo foram recebidas no Senado com applausos geraes.

O senador Fabricio Colonna commemorou a victoria de Montello e dirigiu vehemente saudação ao Exercito e á Marinha, sendo correspondido por todos os presentes com estrondosas acclamações ao rei, ao Exercito e á Armada.

O sr. Tittoni pede depois aos srs. Bonomi e Secchi que sejam os interpretes dos sentimentos de gratidão do Senado junto do Exercito e da Marinha. Os dois ministros agradecem por entre acclamações vibrantes de todo o senado.

O emprestimo francez

Paris, 25 — Os titulos do emprestimo da paz foram hoje cotados a 101,60.

A "cholera" no Japão

Honolulu, 25 — Um telegramma de Tokio para o "Nippu Jiji" informa terem-se verificado no Japão, duzentos casos de cholera.

As tropas gregas tomam a offensiva

Smyrna, 25 — Um communicado grego de hoje informa que as tropas gregas tomaram a offensiva contra as tropas nacionalistas de Mustapha Kanal, no dia 21 do corrente, accrescentando que as operações proseguem satisfatoriamente.

A questão de Teschen

Paris, 25 — O Conselho dos embaixadores approvou esta tarde a proposta de arbitramento que será apresentada á Polonia e á Tcheco-Slovaquia para solução da questão de Teschen.

A situação na Albania

Roma, 25 — Telegrammas de Valona informam que a situação ali é de relativa calma. Os insurrectos fizeram quinta-feira uma investida contra os italianos, mas foram repellidos.

NA CAMARA

Houve numero para as votações

Presidencia do sr. Carlos de Campos.

O expediente constou dos seguintes papeis:

Officio do Tribunal de Contas participando haver devolvido ao ministro da Guerra o processo relativo á acquisição de uma esquadrilha de aviões, na França, visto tratar-se de pagamento já executado; mensagem do governo sobre a fixação de forças de terra; representação das fabricas de cerveja sobre allegações justificativas do augmento de tarifas sobre cevada torrefacta e maltada; officios do Senado sobre andamento de projectos.

Dois oradores fizeram-se ouvir na primeira hora, o sr. Carlos de Campos e o sr. Mauricio de Lacerda.

O sr. Carlos de Campos, como "leader" da maioria, respondeu e explicou a discursos e requerimentos do sr. Mauricio. Um delles era referente á prisão de operarios da Sociedade de Construcção Civil. O sr. Carlos de Campos justificou a attitude do governo, que só pretendeu com seu acto contra aquella sociedade manter a ordem social, zelo pela ordem publica.

Discutiu longamente as novas doutrinas, pregadas por elementos estrangeiros, que querem vencer pela violencia e não pela propaganda calma de suas ideias.

O sr. Carlos de Campos tratou depois do requerimento do sr. Mauricio de Lacerda sobre os creditos para a recepção do rei da Belgica. E depois de explicações demoradas, declarou acreditar que o sr. Mauricio retirará seu requerimento.

O sr. Mauricio diz que o sr. Azevedo Marques está sonegando ao Congresso informações que lhe foram solicitadas e condemna a concessão de creditos illimitados.

O sr. Mauricio retira seu requerimento e passou-se á ordem do dia.

Depois de occuparem a tribuna os srs. Paulo de Frontin e Mauricio de Lacerda, foi approvada a materia constante do avulso, entre ella o projecto de credito para a recepção do rei da Belgica, e que a requerimento do sr. Juvenal Lamartine teve a votação de sua redacção final approvada.

Além desse projecto, foram approvados mais dois, ambos abrindo creditos para pagamento aos srs. Iriondo & Comp., e Esperidião de Barros Pimentel.

Foram a seguir, votados os requerimentos com discussão encerrada, sendo retirado pelo sr. Mauricio de Lacerda o referente á prisão de Manoel Fernandes Ribeirinho, e rejeitados os relativos aos successos da Bahia, aos actos do governo durante o ultimo estado de sitio e ao embarque do 2º tenente Rubem Gomes Pereira.

Os demais requerimentos todos de autoria do sr. Mauricio, foram approvados.

Decretos da Viação

O presidente da Republica assignou hontem, na pasta da Viação, os seguintes decretos:

Approvando: as plantas e orçamentos, na importancia de réis, 8:785$974, dos melhoramentos a serem executados pela Companhia Mogyana de Estradas de Ferro e Navegação, na estação de Batataes, linha do Rio Grande; as de uma passagem superior, a ser construida no kilometro 29.783, do ramal de Caldas, da mesma companhia; e a planta das linhas e edificios da E. F. S. Luiz a Caxias, a serem construidas na esplanada do caes de Sagração, em São Luiz do Maranhão, ficando autorisadas as despesas indicadas na referida planta.

Aposentando Arnaldo José Alves Ferreira, no cargo de agente de 4ª classe da 2ª divisão da E. F. Central do Brasil.

Concedendo licenças: de 11 mezes e 10 dias, em prorogação, a contar de 4 de maio findo, ao inspector de 4ª classe da Repartição Geral dos Telegraphos, Genesio de Lima Camara e de 98 dias, a contar de 24 de janeiro ultimo, a Benedicto Ramos Ortiz, conferente de 2ª classe da E. F. Central do Brasil.

O DIA NO SENADO

A sessão de hontem do Senado, iniciada á hora regimental, foi presidida pelo sr. Antonio Azeredo.

Começou sem numero, mas acabou tendo-o.

Lida e approvada a acta dos trabalhos anteriores, passou-se ao expediente, que careceu de importancia.

Foram encerradas as discussões de diversos requerimentos da commissão de finanças e da redacção final do projecto que abre o credito de 300:000$000 para a nossa representação nas Olympiadas de Antuerpia.

Na ordem do dia, já havia numero. E ahi, de accordo com o parecer da commissão de constituição e diplomacia, caiu o projecto que mandava considerar funccionarios do quadro os serventes e auxiliares de escripta da Alfandega do Rio de Janeiro.

Houve em torno dessa materia, a respeito da qual se verificára empate na sessão anterior, forte discussão.

No escrutinio feito, apuraram-se quatorze votos a favor e vinte e um contra.

AS OBRAS CONTRA AS SECCAS

O sr. Arrojado apresenta-se ao ministro da Viação

O sr. Arrojado Lisboa apresentou-se hontem, ao Ministerio da Viação.

O inspector de Obras contra as Seccas mantem-se em demorada conferencia com o sr. Pires do Rio, a quem fez um minucioso relato de todas as providencias e medidas que adoptou e determinou fossem adoptadas, durante a sua viagem á zona flagellada pela secca, no sentido de debellar o grande mal.

Possuir estatisticas exactas e minuciosas é uma das primeiras condições do progresso material de um povo. Trabalhar e concorrer para o bom exito do recenseamento é, portanto, acto de esclarecido patriotismo.

A uniformização de obras d'arte nas estradas de ferro

Attendendo á grande conveniencia que ha em que as obras de artes em todas as estradas de ferro da mesma bitola, sejam calculadas sobre uma base uniforme e que obedeçam tambem ao mesmo gabarito de segurança, o ministro da Viação determinou, por aviso hontem, ao inspector federal das Estradas, que, de accordo com a Directoria da Central do Brasil, fixe o melhor trem-typo, tanto para a bitola de um metro e 60, como para a de um metro e os respectivos gabaritos de segurança, para que sejam applicados em todas as estradas de ferro sob a fiscalização daquella inspectoria.

A gloria e a utilidade dum toureiro

—:—

Os jornaes francezes da ultima mala, tão occupados em discutir a applicação do tratado de Versalhes, abriram sempre algum espaço, apezar da crise do papel, para troçar os seus collegas hespanhoes, os quaes, sem dedicar muita attenção á Conferencia de San Remo, deploraram entretanto, em extensos necrologios, a morte dum toureiro, o celebre Joselito.

Essa morte occorreu na arena, quando Joselito toureava. Poderia ser o assumpto dum dia; mas foi o thema duma verdadeira celebração nacional. Na Hespanha, os toureiros têm o prestigio e o culto dos generaes victoriosos. E' é por isso que me ponho agora a pensar na differença que ha entre uma batalha e uma tourada. A differença é sem duvida grande; é sobretudo favoravel á tourada.

Todos nós achamos barbara a corrida de touros. O preconceito não admitte que se mate um boi na praça publica; mas as necessidades ordinarias da vida exigem que em sitios fechados os sacrifiquemos diariamente aos milhões, para nutrir sobre todo o vasto universo a pobre e faminta humanidade.

Nem só de pão vive o homem, dizia Jesus, querendo mostrar que ha alguma coisa mais, acima da funcção material do estomago. Nestas condições, como não comprehender que o boi que dá o rosbife não possa, em outras circumstancias, dar a gloria? A esse respeito, o contraste é até muito bom para o toureador.

O magarefe age com frieza e cobardia: leva o boi para um logar estreito, donde não fuja, e, cautelosamente, vibra-lhe o golpe em logar mortal. O animal tomba sem poder defender-se.

O toureador, ao contrario, escolhe o seu boi entre os mais bravios e selvagens, isto é, entre aquelles mais aptos para garantirem a propria vida com os chifres; solta-o no redondel, excita-o e inicia com elle um combate peito a peito. Nesse combate, a victoria tanto póde ser dum como de outro... O toureador é o homem sereno que joga a vida todas as vezes que ameaça a do seu touro.

Esse gesto de bravura pessoal encanta, electriza a Hespanha. Sobre o espirito e o animo de outras gentes, só produz o horror e a reprovação. O mundo ainda é bastante barbaro para ser integralmente hespanhol.

Expliquemo-nos.

Percorrendo a historia das nações seculares da Europa, encontramos a cada passo reis magnificos, que dirigiram exercitos, generaes estupendos e almirantes frios como a neblina do mar, que commandaram lances dramaticos onde pereceram milhares de individuos.

Perlustrando a historia de Hespanha, e sem embargo das fardas que por lá ha, topamos mais facilmente toureiros que figuraram em transes emocionantes, onde só morreu um touro.

Ora, sempre é menos barbaro matar um boi que trucidar um exercito. Vemos, entretanto, como a Historia costuma julgar os dois feitos: o general, responsavel pelo desapparecimento de tantos homens, é glorificado, entra muitas vezes para as academias; o toureiro, que não supprimiu senão um quadrupede, é o objecto fatal da ironia.

Mas a Hespanha é soberba no isolamento da sua bravura pessoal: não se molesta com o que diz o mundo; e, sendo a terra por excellencia das historias de heroismos desconhecidos, modera na cautela das suas decisões collectivas as ancias de espadachim de cada um dos seus filhos, quando age, perdão... quando fala individualmente.

A Europa esteve cinco annos consecutivos a destruir cidades e populações, a desventrar os campos da França, que a primavera de 1914 havia tornado verdes e ricos. Todos os povos acudiram a essa obra de demolição; alguns atravessaram mesmo os mares, para completal-a. Emquanto a chacina se desenvolvia, a Hespanha tambem matava alguma coisa: matava touros. De tal sorte que, quando, ha quasi um anno, appareceu em Paris o rei Affonso, tão exuberante de mocidade, não houve quem não dissesse que o comboio real chegara com um atrazo de quatro annos. Detestavel, o serviço de estrada de ferro na Europa. E o rei foi matar alegremente perdizes em Fontainebleau.

Certo, a malicia franceza architectou em torno dessas circumstancias mil anecdotas. Mas injustamente. A Hespanha é tambem militar, embora por uma fatalidade do estado social. Seus militares não foram creados apenas, como o D. José, da *Carmen*, para os gorgeios da ribalta. O que ella faz é poupal-os, no interesse de melhor os mostrar. Com franqueza, reconheçamos, o soldado que apparece numa parada é muito menos nocivo á civilização que o que se esconde numa trincheira.

Estou, pois, em que se deve opinar pelo toureiro, desde que tenhamos de escolher entre elle e um general.

O general é um homem de sciencia e, portanto, barbaro: sabe calculo, sabe physica, sabe engenharia. De dentro duma barraca, fumando um cachimbo, deante duma carta geographica, elle decide dos ataques e dos recúos do seu exercito, expondo a vida de muitos sem quasi expôr a sua. Age friamente, como num laboratorio. As proprias decisões estrategicas, que são rapidas, precisam subordinar-se ao rigor das formulas mathematicas; e o melhor general é aquelle que menos se emociona. Este homem, se vence, muitas vezes pela superveniencia de factos occasionaes, que não haviam entrado nas suas probabilidades, é proclamado heróe; se é vencido, póde ganhar a pena de morte, num conselho de guerra.

E o toureiro? O toureiro convoca o publico para o espectaculo da sua coragem. Reúne as damas da maior belleza e os homens da melhor estirpe. Fórma um meio, um ambiente, uma sociedade cuja admiração vae, sósinho, pleitear. Apparece na arena para as reverencias cavalheirescas. E espera o animal com que vae medir a sua agilidade. Tem, por isso mesmo, uma vida de curto brilho. Os velhos de sessenta annos commandam divisões; só os moços desempenados pelos exercicios physicos enfrentam um touro.

De modo que a reunião do povo para uma tourada não é, como parece, um ajuntamento de individuos de emoção gasta, que vão estimular-se com a visão da morte violenta do touro, ou do toureador; é, isso sim, o culto da força, da belleza, da mocidade.

A Hespanha tinha, assim, de festejar Joselito na mesma época em que a França festejava o marechal Foch e os Estados Unidos manifestavam pronunciadas desconfianças sobre a integridade mental de Wilson, um dos cinco obreiros da paz que o mundo não quer agora acceitar.

Joselito é uma lição. Num periodo historico de tantos idolos, que o sangue humano argamassou nos seus pedestaes, elle é o unico deus erguido sobre o sangue de um boi. Que este sacrificio sirva, quando não á paz da Europa, ao menos á perfeição das raças, como incentivo á pecuaria.

COSTA REGO

Topicos & Noticias

O tempo

Temperatura de hontem, nesta capital: minima, 18°,4; maxima, 22°,4.

Boletim do Observatorio Nacional: "Situação geral da atmosphera ás 9 horas de sexta-feira: — A area de altas pressões, sobre o S E do continente e o Atlantico, soffreu regular retraimento. Sobre a região sul da Argentina, a depressão, hontem mencionada, torna-se cada vez mais profunda. Ha uma ligeira indicação de uma nova "alta" sobre o oeste da Argentina.

A temperatura média da capital, ante-hontem, dia 24, foi 20°,8 ou 0°,8 acima da normal.

Probabilidades do tempo até ás 16 horas de sabbado:

Estado do Rio (previsão geral) — Tempo: bom. Temperatura: em ascensão.

Districto Federal e Nictheroy — Tempo: bom, sujeito á nebulosidade (1). Temperatura: em ascensão (1); accentuada (2).

Ventos: normaes, predominando a componente norte (1).

Escala de probabilidades:

1) muito provavel;
2) provavel;
3) algumas probabilidades.

NOTA — Serviço telegraphico: em geral, bom."

Correio

Esta repartição expede malas hoje pelos seguintes vapores: "Kennemerlant", para Santos e Buenos Aires; "Itassucê", para Victoria, Bahia, Maceió, Recife, Natal e Macáo, e "Bernini", para Santos e Rio Grande do Sul.

A carne

Para a carne bovina posta em consumo hoje, nesta capital, foi affixado hontem, no Entreposto de S. Diogo, o preço de 1$, devendo ser cobrado ao publico o maximo de 1$300.

Vitellos, a 1$400; porcos, a 2$200, e carneiros, a 2$700.

Foram, ha dias, levantadas graves accusações á S. Paulo Railway, por uma supposta recusa formal de sua superintendencia, que, segundo se noticiava, teria impugnado tenazmente uma iniciativa do director da Central do Brasil para a regularização do trafego mutuo das duas estradas. Fundavam-se mesmo as increpações na circumstancia fantasiada, como se patenteia agora, de uma conferencia, que não se realizou, entre os srs. Assis Ribeiro e Arthur J. Owen.

Ora, todo o libello cáe por terra. Se não se realizou o encontro dos dois directores, se, pois, não podia, nestas condições, ter havido a recusa, porque nada determinára o pronunciamento do S. Paulo Railway, tudo o que se escreveu sobre o incidente irreal carece de razão. Cumpre-nos este depoimento de lealdade para mostrar a sinceridade com que discutimos aqui acontecimentos ou pessoas. Sem qualquer intuito subalterno de ataques systematicos, sentimo-nos bem accentuando a impressão satisfatoria que nos deixou a carta enviada pela companhia ao *Estado de S. Paulo*, e transcripta hontem nos *apedidos* desta folha. A noticia da falsa conferencia colhemol-a em diversos jornaes paulistas. Acreditámos nella. Hoje que se prova a sua insubsistencia, seria absurdo que ainda nos fiassemos nas accusações articuladas em torno de uma balella.

Mas as explicações dadas vieram accentuar mais flagrantemente as irregularidades do trafego mutuo das estradas em questão, e, antes de uma contradicta da Central, vemos que cabe a esta a responsabilidade pela anarchia do trafego. Os documentos publicados mostram que a S. Paulo Railway cumpriu as obrigações assumidas no antigo convenio, mantendo os elementos de sua contribuição ao serviço. E é a Central que, com a deficiencia de seus vagões ou a anomalia de vagões de engates diversos, inmanobraveis nas linhas da outra estrada, concorre para a demora e o tumulto das baldeações, causa de prejuizos geraes e multiplos.

Não custa reconhecer nesse ponto a lisura do procedimento da empresa ingleza, tanto quanto, acerca da sua escandalosa pretenção a mais trinta annos de prazo, só temos motivo para insistir, em gritos de protesto.

Na conferencia que teve, hontem, com o ministro da Viação, sobre varios assumptos relativos á Central do Brasil, o seu director, sr. Assis Ribeiro, tratou tambem da duplicação da linha de S. Paulo á Mogy.

O general Silva Pessoa, commandante da Brigada Policial, pede-nos que declaremos não ter fundamento a noticia ante-hontem publicada por um vespertino, de estar elle intervindo em favor da conservação, na Directoria do Hospital Central do Exercito, do coronel Virgilio Tourinho, a quem nem sequer tem o prazer de conhecer.

O sr. Arrojado Lisboa, inspector federal de obras contra as seccas, esteve hontem no palacio do Cattete onde conversou com o presidente da Republica sobre a sua recente viagem ás regiões do nordeste, de onde acaba de regressar.

As cifras que assignalam as rendas da Central do Brasil em abril deste anno, comparadas com as de egual periodo do anno passado, ou as que se verificaram nos quatro primeiros mezes deste exercicio, em relação ás do anterior, demonstram a importancia das nossas immensas possibilidades economicas, que só necessitam de zelos effectivos e honestidade de gestão. Em abril de 1920, a estrada rendeu réis 6.763:503$763, ao passo que em 1919 não passou de 5.983:708$083, havendo, assim, para mais, uma differença de 779:795$199. No primeiro quadro de 1920 rendeu 26.254:385$199, ou mais que em 1919, 5.741:285$783.

Calcule-se o que teria sido a receita, se houvesse maior solicitude na regularização geral do trafego, mobilizando-se o material necessario, e tirando delle todas as vantagens possiveis. Já se manifesta hoje uma situação de vastos lucros, contra o *regimen* inalteravel de *deficits* que definiu os ultimos tempos, alli.

Tal situação culminaria em verdadeiro apogeu de prosperidade, uma vez que não se reduzissem mais e mais os elementos para corresponder a tantas circumstancias favoraveis. E' isto o que mais revolta nos nossos processos administrativos. Mesmo quando não falham, mentem aos recursos naturaes de exito que se lhes offerecem.

Afinal, só temos ainda difficuldades, porque as acoroçoamos.

Ainda a respeito da encampação da "Compagnie Auxiliaire", estiveram, hontem, em conferencia com o ministro da Viação o senador João Vespucio e o deputado Augusto Pestana.

Desde muito tempo, vimos reclamando debalde contra o commercio desleal das "andorinhas". Quasi sempre ellas se iniciam nos contrabandos da Alfandega, para vir depois, nos quartos ou gabinetes dos hoteis e pensões, sem o menor pagamento de impostos e sem as outras enormes despesas que affligem de commum ás casas de negocios, concorrer com a classe estabelecida e, por isto, sujeita a tantos onus. Nenhuma dessas circumstancias, porém, impressiona os agentes fiscaes ou desperta os interesses da fazenda publica. Todos os rigores do erario caem invariavelmente contra os seus mais solicitos contribuintes.

Agora mesmo, está no Palace-Hotel uma dessas creaturas privilegiadas, em favor de quem se proscrevem todas as leis no Brasil. Vestidos da moda ou velharias renovadas, offerecidas ao gosto falho do nosso rastacuerismo; sêdas, velludos, confecções de mão ou de bom gosto, expostos á luz da publicidade, em annuncios, e em torno dos quaes, pelo gosto de lesar o fisco, se reune uma freguezia profusa, roubada ao commercio honesto desta capital — tudo se mercadeia. Nem se esconde a sonegação dos tributos devidos á União e ao Districto porque a reclame do negocio a alardeia gritantemente. Nos estabelecimentos montados com installações custosas e subordinados ás exigencias daquelles polvos inexoraveis, é que se resarcem os prejuizos da exploração indebita.

As "andorinhas", que bem o sabem porque, são protegidas e, mais ou menos, irmãs dos eternos contrabandistas desta Republica. Por isto nada pagam. Por isto tudo lucram contra os que trabalham, vivem para pagar impostos e têm ainda contra si tão poderosas concorrentes.

Que explica a inercia dos poderes publicos deante desses casos de fraude caracteristica?

O chefe de policia conferenciou hontem com o presidente da Republica.

O novo director do departamento do Tiro, coronel Ernesto Carlos Cesar, tem um vasto plano para a reforma da instituição, que falliu desde alguns annos e por circumstancias politicas.

Nos Estados, sabe-se como o Tiro se desmoralizou, depois de uma época de pleno fastigio e brilho. E' que succederam, em quasi todos, das idéas patrioticas, iniciadoras do alevantado emprehendimento, as classicas incursões da politicagem, a transformação das sociedades em homenagem aos satrapas locaes, a bancarrota absoluta dos reclamos de elevação civica que, primeiro, convocaram os moços brasileiros ao serviço militar, pela mais effectiva e menos onerosa das suas formulas.

A principio, conseguiram-se resultados maravilhosos. Parece que a juventude, em toda a nação, timbrava em se fazer util aos interesses da defesa nacional, accorrendo e movimentando-se com um enthusiasmo raramente visto. Depois, surgiu a edade dos brodios e das bambochatas, até que se assignalou um imminente perigo armado contra a ordem publica geralmente.

Eis o que o novo director do Tiro pensa em corrigir, num programma digno de todos os applausos. Elle vae promover a revivescencia das sociedades, reintegrando-as no seu alto objectivo.

Ainda será tempo de salvar a obra que tanto se desmoralizou e perverteu?

Segundo fomos informados, vae ser concedida reforma ao contra-almirante Pedro Cavalcanti de Albuquerque.

Como fôra annunciado, a mesa do Senado esteve hontem no Monroe para tratar com a mesa da Camara da construcção do palacio do Congresso. Provocou-se para tal reunião uma solennidade toda especial. Mas isso de nada valeu, porque os srs. Azeredo e Bueno Brandão, resolveram convocar em publico. E toda a gente ouviu o que se passou e ficou conhecendo o que se resolveu.

O sr. Azeredo, invocando a memoria do sr. Pinheiro Machado, deixou claro seu modo de ver. Camara e Senado deviam ter seu edificio separado. O sr. Bueno Brandão manteve-se em attitude discreta, defendendo o ponto de vista da Camara: edificio commum, com separação completa para ambas as casas e uma sala para as reuniões do Congresso.

A proposito, o senador Azeredo fez larga prelecção, dizendo o que havia na Inglaterra, França, Italia e Argentina, com um luxo de pormenores que a todos encheu de cansaço...

O sr. Bueno Brandão ouviu tudo mas sustentou seu ponto de vista. Tratou-se do local, derivante escolhida para occultar a grande divergencia, e porque nessa questão do local as opiniões fossem variadas, alvitrou-se suspender todos os trabalhos, até que o sr. Epitacio se manifeste sobre a despesa e tambem sobre todas as divergencias occorridas.

A mesa da Camara vae deliberar sobre o caso ouvindo primeiramente os *leaders*, e depois o plenario, do que dará communicação ao Senado. Foi o que ficou assentado. Só depois da palavra do sr. Epitacio Pessoa será resolvido o assumpto, tudo de molde a que em 7 de setembro de 1922 seja inaugurado o edificio do Congresso.

Os bacharelandos J. Soares de Mello, Christiano Altenfelder Silva Filho, Eduardo A. Nunes Ferreira e Antonio Catta Preta, da embaixada de estudantes paulistas, visitaram hontem o ministro do Exterior e lente da Faculdade de S. Paulo.

O dr. Azevedo Marques, antigo professor dos bacharelandos, felicitou-os pela idéa feliz da escolha do conselheiro Ruy Barbosa para seu paranympho, e confessando-se admirador do grande brasileiro, prometteu aos bacharelandos estar presente em São Paulo, por occasião da collação de grão e festas jubilares.

O contra-almirante graduado Octavio Jardim foi exonerado do logar de director das officinas do Arsenal de Marinha.

A Delegacia Fiscal do Thesouro no Pará, anda sem sorte. Deu-lhe nos serviços o mal terrivel, que tanto faz desandar os homens, como os coisas.

Ha dois ou tres annos, na Caixa Economica Federal do referido Estado, estourou um escandalo formidavel, seguindo-se a denuncia, mais tarde provada, de um desfalque de alguns milhares de contos de réis. No inquerito a que se procedeu, quer o administrativo, quer o policial, a responsabilidade dos peculatarios ficou documentada, e a justiça competente se encarregou de punil-os. Entre os responsaveis, havia tambem aquelles que eram funccionarios da delegacia, os quaes em harmonia com os criminosos da Caixa, puderam levar a effeito o assalto premeditado.

Agora, vem a Receita Publica, informada de novas e graves irregularidades e pede ao respectivo delegado fiscal que inicie o processo de certos empregados apontados como lesadores dos cofres daquella repartição.

Trata-se do relatorio de um inspector que lá esteve e que constatou os factos, accrescentando que diversos agentes do interior, estão atrazados no recolhimento de rendas e outros desertaram das suas circumscripções, para logares desconhecidos.

E' o que se póde chamar uma desorganização organizada. A delegacia ainda não se refez dos acontecimentos que tanta sensação causaram com o desfalque da Caixa e já reentra noutro periodo de devassas. Deante disso, a alta administração do Thesouro deve ter a maior cautela e prevenção com os seus prepostos na capital paraense...

Aqui ha tempos, o 4°. escripturario do Tribunal de Contas, Octavio Gambetta Monteiro requereu ao ministro da Fazenda a permuta de cargos com o seu collega de identica categoria, Humberto Augusto Villela, da Delegacia Fiscal do Thesouro em Bello Horizonte.

O ministro, como de praxe, consultou o Tribunal, que, unanimemente, recusou acquiescencia ao pedido, visto uma duvida que naquella repartição permanece. O regulamento de 1918 permittia essas trocas mas o de 1919, que é o que vigora mais ou menos, suppriniu o artigo em questão. Assim, não sabendo para onde pendesse, o Tribunal, considerando o assumpto omisso, recusou attender ao desejo do funccionario.

O interessado voltou á carga e o ministro, naturalmente aborrecido, consultou ao Tribunal sobre se era possivel a reconsideração do que havia deliberado.

Hontem, liquidou-se a historia. O Tribunal, que se recusára a attender, da primeira vez, por unanimidade voltou atrás e tambem, por unanimidade, deferiu o requerimento, agora sob a allegação de que o 4° escripturario Humberto Augusto Villela tem concurso e o seu collega Octavio Gambetta Monteiro não tem. A razão lhe escapára anteriormente, embora não desconhecesse isto.

Nessa concessão, o Tribunal foi além. Declarou, por escripto, que attendia ao peticionario, mas não abria precedentes. Será uma concessão unica, que os demais empregados não poderão invocar de futuro.

Ha muita gente curiosa, e logo no Tribunal appareceu quem se informasse de como o sr. Octavio conseguiu esse privilegio. Não foi difficil apurar-se: o moço contemplado é filho do senador Bernardo Monteiro e quem relatou o seu pedido, favorecendo-o, foi o sr. Tavares de Lyra.

Contra a E. F. S. Paulo a Rio Grande levantam-se as accusações de que ella atraza a conducção de malas postaes para o sul.

Se o abuso se verificasse uma ou outra vez, vá lá. Essa viaferrea tem peccados de sobra e mais um, menos um, pouco adeantaria ao muito que della se tem dito. Mas, esses retardamentos se estão tornando quasi que diarios, acontecendo que é sempre na estação de Marcellino Ramos que os carros pegam.

Desidia, má vontade ou outro qualquer motivo que até agora não está bem explicado, o certo é que a directoria geral dos Correios precisa de reclamar providencias immediatas e energicas da estrada. As populações dos Estados servidos pelo trafego da S. Paulo a Rio Grande é que não podem continuar á mercê dessa anarchia permanente.

Para ellas, basta a demora que todas soffrem, nas respectivas repartições, com a expedição e a recepção das correspondencias. O que exceder dahi, é insupportavel.

NAVALHAS s| GILLETTE em fino estojo de metal ou couro a 6$, 10$, 12$, e 15$. Grande Variedade na CASA MUNIZ. Ouvidor, 71. (9036)

Bom Café, Chocolate e Bombons—Só no Moinho de Ouro. (8544)

Está digno de leitura o ultimo numero do "*O Norte*", excellente semanario politico que se publica nesta cidade, ás quintas-feiras.

Raspador de lingua Saude indispensavel para limpeza da lingua — CASA HERMANNY. (6336)

Inscrevam-se nos clubs da Casa Ingleza de guarda-chuvas com castão de ouro e capas impermeaveis, com cinto, para homens e senhoras.

Sorteios pela dezena da Loteria Federal.
RUA DO OUVIDOR, 131. (2221)

A IMMIGRAÇÃO

Preoccupado com a proxima chegada do rei Alberto e com as projectadas festividades do centenario da Independencia, o governo não tem prestado a devida attenção a um problema que diz bem de perto com o futuro do paiz: o da immigração. Logo que terminou a grande guerra, declarada a terrivel depressão economica que avassallou toda a Europa, era commum ouvir em circulos administrativos que o governo faria empregar os maximos esforços no sentido de canalizar para aqui o maior numero possivel de immigrantes, recrutados nos paizes que mais se assignalavam pelo trabalho e actividade dos seus filhos antes do conflicto.

O que se vê, entretanto, é que nenhum esforço systematico se tem despendido para alcançar esse objectivo, mais se assignalando a immigração espontanea do que a obtida pelo governo. E' tanto mais de estranhar esse facto, quando os lavradores de todos os Estados productores, notadamente os de S. Paulo, clamam todos os dias contra a falta de braços, impossibilitados que se vêem de prover ao desenvolvimento das suas propriedades agricolas. A immigração espontanea é menos cara, não ha duvida, porque independe de despesas de grande vulto por parte do governo. Mas a verdade é que apresenta inconvenientes gravissimos, dos quaes não é menor o de encaminhar para o Brasil pessoas que nunca se perderam nos trabalhos do campo, e no campo é que se torna sentida a nossa necessidade de braços.

A população citadina entre nós cresce de modo assustador na orla littoranea, emquanto a do interior, se não desapparece, estaciona lamentavelmente. Isso produz o aspecto paradoxal de um paiz em cujas cidades ha quem fale ao governo da questão social á russa, ao passo que as mattas, virgens e extensas a se succederem pela nossa vastidão territorial, aguardam o homem que as desbrave, integrando-as na producção e na economia nacional.

Trata-se de uma situação que deve preoccupar seriamente o governo, estando como está em jogo o aproveitamento dos nossos recursos, a cuja inesgotabilidade sempre fazemos referencias, deixando-os, entretanto, inuteis na dispersão improductiva do solo. E' para pôr termo a esse estado de coisas que se faz necessario o trabalhador dos campos, cuja entrada no paiz temos o dever de facilitar por todos os modos, procurando ao mesmo tempo evitar a agglomeração das grandes massas de população nas capitaes, a aggravarem as condições naturaes da vida.

Para a vinda desse trabalhador, emquanto meios mais amplos de iniciativa governamental não são postos em pratica, muito póde concorrer a acção dos nossos consules no estrangeiro, recebendo e ministrando aos que desejem emigrar das suas terras as instrucções mais rigorosas do governo, para não dirigirem ao trabalho de lavoura no Brasil homens e mulheres de sociedade, que depois não conseguem habituar-se ao serviço de plantação e colheita dos productos, como não ha muito se verificou em S. Paulo. Ainda agora, a situação economica da Europa é de natureza a facilitar o estabelecimento de uma grande corrente de immigração para o nosso paiz, a exemplo do que succede na Argentina, para onde por quasi todos os transatlanticos passam pelo nosso porto familias e familias de immigrantes allemães, destinadas ao cultivo do seu solo.

Por que não irmos nós tambem, e egualmente na Allemanha, terra classica de agricultores sobrios, activos e pacificos, buscar o braço preciso ao desbravamento das terras dos Estados do sul, os que mais se resentem da falta de trabalhadores? Na Argentina constituiu-se ainda ha pouco uma companhia de colonização, dispondo de vastos capitaes, cujo fim consiste em conduzir para o paiz a immigração germanica. Mas é bem de ver que, apezar desse facto, nem toda ella se destinará ao seu territorio.

Se se não tenta entre nós a creação de companhias colonizadoras, ao governo compete examinar o valor inestimavel que para o Brasil representa a immigração allemã e tomar a iniciativa precisa para attrahil-a desde já. Não lhe faltarão recursos para isto, quer se trate de meros actos administrativos, quer de uma intima collaboração entre o governo e o Congresso. Num momento como o actual, em que se pensa em despesas extraordinarias com o palacio do Congresso e as festas orientaes do rei Alberto e do centenario, não se tem o direito de regatear dinheiro para prover a serviços publicos relacionados com o futuro nacional. De mais, as despesas reproductivas são infinitamente mais supportaveis para a nação do que o peso morto das responsabilidades que se hajam de contrair para fins perfeitamente dispensaveis.

Pelos ultimos dados da repartição de povoamento do solo observa-se que no anno passado apenas 37.898 immigrantes vieram ter ao Brasil. E' muito pouco para a occasião, que não sabemos apreciar devidamente. Urge assim resarcir o tempo perdido, convencido o governo de que, incentivando agora a immigração para os nossos Estados, seleccionados os elementos que deverão constituil-a, fará obra de verdadeiro patriotismo.

As condições economicas dos paizes europeus facilitam-lhe a tarefa por emquanto. Mais tarde ella nos será difficil e altamente dispendiosa, se não impossivel, attenta a capacidade de restauração dos paizes que hoje soffrem as atrozes consequencias da guerra.

A SESSÃO DE HONTEM DO CONSELHO MUNICIPAL

Na hora do expediente o sr. Ernesto Garcez apresentou uma indicação autorizando a mesa do Conselho a promover á representação do Legislativo Municipal nas festas que vão se realizar em homenagem aos reis da Belgica.

Foi lido o parecer favoravel, da commissão de instrucção, á creação de um internato na Escola Profissional Visconde de Mauá.

A' commissão de Justiça e Orçamento, foi enviado um projecto, do sr. Manoel Machado, determinando que a cobrança do imposto territorial seja feita em outubro. Foi tambem apresentado um projecto, autorizando o prefeito a auxiliar a viagem do esculptor Modestino Kanto, contra-mestre de pintura e estuque de um estabelecimento profissional da Prefeitura á Europa.

Occupou a tribuna o sr. Alberico de Moraes, que teve palavras de elogio ao presidente da Republica, por haver adiado a execução do novo Regulamento da Saude Publica.

Passando-se á ordem do dia, ao ser votado o projecto mandando abrir creditos supplementares até oito mil contos, para reforço da rubrica "Obras novas", o intendente Alberto Beaumont apresentou a seguinte emenda:

"Accrescente-se onde convier:

"Art.... Da verba de oito mil contos constante do artigo precedente serão destacados tres mil contos para occorrer as despesas necessarias immediatas decorrentes dos melhoramentos a serem feitos e obras já iniciadas, taes como: Construcção das obras da Estrada Marechal Rangel, nivelamento e respectivo calçamento da rua Aymoré, prolongamento da rua Joaquim Rego, nivelamento e calçamento da rua João Romariz, Estrada do Cajá, rua do Portinho, rua Carolina Machado, rua Maria Freitas, rua Lopes, e mais os melhoramentos que se fazem precisos nas localidades denominadas Penha Circular, Braz de Pina, Cordovil, Parada de Lucas e Vigario Geral, suburbios da Estrada de Ferro Leopoldina e Madureira, Marechal Hermes, Ricardo de Albuquerque e Anchieta no ramal da Estrada de Ferro Central do Brasil. Sala das Sessões, em de junho de 1920 — *Alberto Beaumont*".

O sr. França e Leite tambem apresentou identica emenda.

O presidente da mesa recusou receber as referidas emendas, por achar que o Regimento Interno não permittia. Os seus autores, não se conformando com isso, provocaram viva discussão.

Por fim, foram as emendas postas em votação, sendo regeitadas.

Os demais projectos que figuravam na ordem do dia foram approvados.

Machinas Juwel allemãs legitimas, N° 0, 00, e 1, —CASA HERMANNY. (6336)

O RECENSEAMENTO EM S. PAULO

S. Paulo, 25. — O presidente do Estado recebeu communicação de que foram installados os trabalhos das commissões censitarias de Barreto, Cachoeira e Serra Negra.

Estação Theatral

Rendas e Laizes, prateadas e douradas. Chantilly — Bruxelles — Malines — Bruges — Lucéville — Pailletté Calais, etc.

NOVIDADES em tecidos Lames e seda, Sortimento em Meias Francezas

Casa RAUNIER
170, R. Ouvidor (9038)

NOVAS ESTAÇÕES FERROVIARIAS NO CEARA'

Fortaleza, 25. — O director da Rêde de Viação Cearense pretende inaugurar, em agosto, a estação de Aurora, e em outubro, a de Aguia Fria, sendo que esta ultima pertence ao ramal de Icó.

Placas Esmaltadas as mais artisticas para firmas, numeração, reclames, etc., na Fundição Indigena. (6849)

JORNALISTA ENFERMO

Fortaleza, 25. — Aggravou-se o estado de saude do coronel João Brigido, director decano dos jornalistas cearenses.

ARTIGOS FINOS PARA HOMENS E MENINOS n'*A TORRE EIFFEL* Ouvidor, 77 e 79. (9040)

O CENTENARIO DA INDEPENDENCIA

Florianopolis, 25. — O Instituto Historico desta capital está organizando um programma de festas commemorativas do Centenario da Independencia, afim de apresental-o ao governador do Estado, que, autorizado por lei, vae determinar a commemoração da grande data.

WHISKY. — ARMAZEM [illegible].—P. José Alencar. (8191)

O SECRETARIO DO INTERIOR DE MATTO GROSSO

Cuyabá, 25. — Regressou hoje a esta capital o dr. Benito Esteves, secretario do Interior, sendo recebido no porto de desembarque pelos chefes das repartições estaduaes, por muitos amigos e outras pessoas.

Pasta Pebeco, para dentes, allemã legitima—CASA HERMANNY. (6336)

AUXILIO AOS AGRICULTORES CATHARINENSES

Florianopolis, 25 — A Estação Agronomica daqui continúa a distribuir sementes aos agricultores do interior.

ATLAS Calçado que dura

A ESTIAGEM DO RIO CUYABA'

Cuyabá, 25. — Começou a estiagem do rio Cuyabá, fazendo-se d'ra avante, até novembro, penoso transbordo, a 60 kilometros de distancia desta capital.

Urgem providencias por parte do governo federal, sendo conveniente que se determine a applicação immediata da verba votada para o melhoramento da navegação do mesmo rio.

LEITE condensado "MOÇA" Garantido puro (3289)

Os dynamiteiros

A policia recebe denuncia de uma bomba que está para estourar

Os dynamiteiros ainda não deram por concluida a série de attentados contra as padarias. Pelo menos, póde deferir-se isto da denuncia que a policia acaba de ter de que ainda ha uma bomba para explodir... Onde será? Ninguem sabe.

O denunciante, naturalmente, deixou o resto á conta das autoridades, ás quaes incumbe descobrir qual será a padaria condemnada.

Emquanto a policia não descobrir, quem morar perto de qualquer padaria que vá preparando os ouvidos e não se assuste...

A ELECTRIFICAÇÃO DA CENTRAL

O problema do emprego da tracção electrica da Estrada de Ferro Central do Brasil começou a despertar a attenção das administrações no anno de 1906.

O primeiro relatorio elaborado sobre esse assumpto foi de autoria do dr. Lysanias de Cerqueira Leite, nessa época inspector do movimento, que recebera a respectiva incumbencia do dr. Osorio de Almeida, então director da Central. Esse relatorio estudava a applicação da tracção electrica aos trens suburbanos. A questão não estava, porém, ainda bastante amadurecida.

No fim do anno de 1906, foi o dr. Osorio de Almeida substituido, pelo dr. Aarão Reis, na Directoria da Central. O novo director preoccupou-se, desde logo, com a resolução do problema do transporte de passageiros dos suburbios e delle fez, póde-se dizer, a questão capital de seu programma de administração. Tendo feito projectar em moldes mais amplos a electrificação dos trens entre Central e D. Calara e organizar o orçamento dessa installação, completou esse projecto com o da remodelação da estação inicial, que foi estudado de forma a simultaneamente resolver, esse problema essencial ao desenvolvimento de uma grande via-ferrea e a dotar a cidade do Rio de Janeiro de um grandioso monumento, digno de seu grão de civilização e de seu progresso crescente.

Foram, nessa occasião, encarregados do projecto da nova estação inicial o dr. Carlos Euler, na parte technica, e o architecto Raphael Rebecchi na parte architechtonica; e do novo estudo sobre a tracção electrica o dr. Heitor Lyra da Silva.

Durante cerca de tres annos, que foi o tempo que durou sua administração, procurou o dr. Aarão Reis interessar, na realização de seu projecto, o governo e o Congresso; e se não o logrou executar por motivos alheios á sua vontade, póde-se affirmar, sem receio, que deve-se á sua iniciativa e tenacidade o ter conseguido chamar para elle a attenção publica, que não mais deixou de acompanhar essa questão. Graças a isso, em todo o periodo dos doze ultimos annos decorridos, continuou elle sempre em fóco, e considerada por todos como representando, para a Central, um problema permanente e capital.

Foi, ainda, o dr. Aarão Reis quem, considerando o elevado numero de desastres pessoaes que já então se produziam no trecho dos suburbios e estudando detidamente a frequencia, ou intervallo minimo, que deveriam ter os trens electricos nesse trecho, chamou pela primeira vez a attenção para a necessidade de ser feito *o fechamento completo do leito da linha e das estações em toda a extensão que aquelles trens teriam de percorrer*, mostrando que essa obra era *preliminar indispensavel* á da electrificação.

Em 1909, o dr. Nilo Peçanha, então presidente em exercicio, enviou ao Congresso mensagem em que pedia autorização para fazer a electrificação dos trens suburbanos. Essa mensagem ficou, porém, sem seguimento o que motivou a retirada do dr. Aarão Reis da directoria da Estrada.

Comprehendendo que a transformação não seria executada immediatamente, aquelle director tinha procurado, entretanto, melhorar o serviço suburbano, conseguindo reduzir a *seis minutos* o intervallo minimo dos trens respectivos, e se preoccupando, tambem, em encaminhar a solução futura desse problema, mandando adoptar, nos novos carros a construir para os trens de suburbios, o typo de vestibulos fechados e portas lateraes, que melhor convinha ás novas condições a estabelecer para o trafego.

Desse typo que deveria ir gradualmente substituindo o typo antigo, existem em serviço actualmente mais de 20 carros.

O dr. Paulo de Frontin, que em 1910 succedeu ao dr. Aarão Reis, teve suas vistas mais voltadas para o problema do trafego na Serra do Mar, e tendo conseguido duplicar a linha de Belém a Barra do Pirahy, fez estudar a applicação da tracção electrica naquelle trecho pelo engenheiro Boesch, constructor da linha electrica dos trens do Corcovado e director da Sociedade Suissa, que representa no Brasil, a grande fabrica Oerlinckon, de Zurich.

Foi o dr. Paulo de Frontin que iniciou o emprego do oleo combustivel nas locomotivas dos trens suburbanos.

O director que lhe succedeu dr. Arrojado Lisboa procurou obter do Congresso uma autorização para a electrificação, nada tendo conseguido.

Em principios de 1917, já na administração o dr. Aguiar Moreira, este engenheiro, retomando a questão da electrificação dos trens de suburbios no ponto em que a deixara o dr. Aarão Reis, nomeou uma commissão composta dos engenheiros Cesar Rabelo, constructor da grande installação hydro-electrica do rio Piabanha em Alberto Torres, no Estado do Rio e que actualmente está terminando outra grande instalação congenere do rio Paraguassú em Bananeiras, Estado da Bahia, e dos engenheiros da Central Lysanias de Cerqueira Leite e Heitor Lyra da Silva, para apresentarem projecto e orçamento para a electrificação dos trens da Central nos serviços de suburbios, pequeno percurso e interior até Barra do Pirahy.

No fim de alguns mezes tendo o dr. Lysanias se retirado temporariamente do serviço da Central, ficou a commissão referida composta unicamente dos engenheiros Cesar Rabello e Heitor Lyra.

Essa commissão iniciou seus trabalhos procedendo á uma estatistica horaria rigorosa do movimento de passageiros nos trens de suburbios e de pequeno percurso.

No correr do anno de 1917, por ter o dr. Cesar Rabello tido necessidade de fazer uma viagem á America do Norte, o director da Central encarregou-se de visitar as mais recentes e importantes installações de tracção electrica, devendo examinar, de preferencia, aquellas que apresentassem maiores analogias com as condições de trafego e de linha, existente na Central. Os resultados das observações feitas nessa viagem foram incluidos no relatorio apresentado, pela commissão.

Devido porém a causas diversas, só em fins de 1918 poude ella apresentar á Directoria as tres primeiras partes do relatorio de que fôra incumbida, e que constavam de uma apreciação geral sobre a applicação da tracção electrica ás estradas de ferro, do estudo das condições em que devia ser feita a transformação da tracção nos trens de suburbios e de um capitulo contendo os ante-projectos para as obras de fechamento do leito da linha, entre Central e Deodoro, até onde propunha a commissão que fosse prolongado o serviço dos trens de suburbios, que actualmente regressam de D. Clara.

O dr. Aguiar Moreira, tendo approvado esta proposta, já suggerida pelo dr. Aarão Reis em 1907, conseguiu obter, do Ministerio da Guerra, a cessão de uma grande área á esquerda das linhas, proximo á estação de Deodoro e destinada á construcção de galpões para abrigo, limpeza e reparação do material rodante dos trens electricos de suburbios e de pequeno percurso.

O dr. Gonçalves Barbosa, que, em começo de 1919, substituiu o dr. Aguiar Moreira na directoria da Central, tendo se interessado pela questão da electrificação, poude leval-a á apreciação do governo, graças a ter encontrado estudada a parte relativa aos suburbios e organizado o respectivo orçamento provavel, pela commissão nomeada na administração anterior.

Por iniciativa do dr. Afranio de Mello Franco, então ministro da Viação, foram os estudos preliminares existentes e relativos ao fechamento da linha, submettidos á approvação do presidente da Republica em exercicio, dr. Delfim Moreira, que para tal fim fez expedir um decreto em abril de 1919.

Como complemento desse acto, o governo pedia e obteve autorização para empregar, nas obras de fechamento da linha, a verba de 2.000 contos, que existia no orçamento de 1919 destinada á electrificação, sob a justa razão de que aquella obra devia ser considerada como preliminar para esta.

Em junho de 1919, o mesmo director, dr. Gonçalves Barbosa, pediu, em officio ao ministro da Viação, que o governo solicitasse do Congresso autorização especial afim de poder contratar os serviços necessarios á electrificação sem ficar obrigado ao regimen commum que regula as concorrencias; e nesse sentido foi enviada mensagem ao Legislativo.

Tendo o dr. Cesar Rabello tido necessidade de se ausentar do Rio para ir assumir a direcção dos trabalhos de construcção da usina hydro-electrica de Paraguassú, o actual director dr. Assis Ribeiro, ao tomar posse do seu cargo, designou nova commissão para ultimar o projecto de electrificação dos trens de pequeno percurso e do interior até Barra do Pirahy, organizando projecto geral e respectivo orçamento.

Com os recursos da verba de 4.000 contos, existente no orçamento para 1920, a sub-directoria da linha, sob a chefia do dr. Carlos Euler, foi incumbida então de organizar os projectos definitivos das passagens e de todas as obras necessarias ao fechamento do leito da linha da Estrada entre Central e Deodoro, sendo que muitas dessas obras, já se acham em construcção bastante adeantada.

A ultima commissão, acima referida, ficou composta dos engenheiros Roberto Marinho de Azevedo, professor da Escola Polytechnica e autor de dois trabalhos valiosos sobre o assumpto, que por motivos particulares se excusára de tomar parte na commissão anterior, e Heitor Lyra da Silva, engenheiro da propria Estrada. Essa commissão, transformada pela ultima reforma regulamentar da Central, em secção de tracção electrica, procedeu a completa revisão de todos os trabalhos anteriores, estudou detidamente as condições actuaes do trafego da Estrada, quer no que se refere ao movimento de passageiros, quer ao de mercadorias, entre as estações iniciaes nesta cidade a de Barra do Pirahy e as dos ramaes de Santa Cruz e Paracamby, escolheu as velocidades mais convenientes, os pesos de trens, typos de locomotivas e de carros motores, organizou os horarios, calculou, basiando-se nestes, o consumo provavel de energia, e finalmente organizou o orçamento approximado da installação.

De accordo com todas as bases assim adoptadas, foi tambem elaborado um relatorio contendo a synthese das condições em que se cogita de fazer a transformação, o modo por que deve ella ser realizada e uma apreciação economica do problema, demonstrando as grandes vantagens que, ainda sob esse aspecto, a electrificação trará para a Central.

O actual director, dr. Assis Ribeiro, acha-se vivamente interessado para que seja iniciada essa obra de tão grande utilidade nacional. Naturalmente tambem por ella se interessa o governo actual.

E' o dr. Sampaio Correia, deputado federal e professor da Escola Polytechnica, que se está incumbido de relatar a mensagem do governo enviada á Camara em 1919.

Se, como é de esperar, a resolução do Congresso fôr no sentido de dar ampla autorização ao governo, e o presidente da Republica sanccionar tal resolução, essa obra, pela qual se espera anciosamente ha cerca de 14 annos, poderá ser iniciada ainda antes do fim de dezembro proximo.

NO MUNDO POLITICO

—:—

O sr. Delfim Moreira

BELLO HORIZONTE, 25. — São satisfatorias as noticias aqui recebidas de Santa Rita de Sapucahy, sobre o estado de saude do sr. Delfim Moreira, vice-presidente da Republica, que continua a melhorar.

* * *

O governador do Piauhy

S. LUIZ, 25. — Chegou hoje a esta capital o dr. João Luiz Ferreira, governador eleito do Piauhy. S. ex. foi recebido a bordo pelo secretario do Interior, pelo official de gabinete do governador do Estado, pelo presidente do Senado e outras pessoas.

Foi hospedado em palacio pelo dr. Urbano dos Santos, governador do Estado.

O presidente do vizinho Estado seguirá amanhã para Therezina, via Caxias.

Drs. Moura Brasil e Gabriel de Andrade. Oculistas — Largo da Carioca, 8, sobrado. (5578)

Uma irmã religiosa que embarca para S. Paulo

Cuyabá, 25 — Embarcará para S. Paulo a veneranda irmã Thereza Gensesni, superiora de N. S. Auxiliadora.

A irmã Thereza presidiu aqui ás bodas de prata do benemerito Instituto Monteiro. Esteve ella tambem em varios collegios de algumas cidades do interior e em colonias indigenas, administrando ainda os hospitaes da Santa Casa de Misericordia.

FARDAS PARA COLLEGIAES TODOS OS MODELOS n'*A TORRE EIFFEL* Ouvidor, 97 e 99 (8969)

914 allemão legitimo — Preços reduzidos CASA HERMANNY. G. Dias, 54. (8798)

Banco Hypothecario do Brasil
48—AVENIDA RIO BRANCO—48
OPERAÇÕES BANCARIAS GERAES
Caixa Economica
SOB FISCALISAÇÃO DO GOVERNO
Unica com JUROS 6 % annuaes até 20 Contos. (8549)

AS OSCILLAÇÕES DO MERCADO DE SANTOS

Santos, 25. — O mercado do cambio fechou hoje a 14 1|4 á vista e 14 1|2 a 90 dias.

Francos: minimo, $355; maximo, 360; vendas, 240.000. Liras, $270.

—:— O café, no fechamento do mercado, obteve as seguintes cotações: para o typo 4, 12$025 e para o typo 7, 10$800.

Foram vendidas 107.000 saccas, existindo um "stock" de 1.608.148 ditas.

—:— O vapor inglez "Canadá Spinner" carregou para Nova York as seguintes quantidades de café: embarcado pela firma "Aron", 18.250; Delacour, 5.107; Rend. 3.150; Wille, 2.670; Lenghlin, 1.000; Cerquinho 1.000; João Siqueira, 500; Leite, 300; para Montreal: Loen, 4.000; Delacour, 2.150; Rabd. 2.000. Total 40.127 saccas.

ULTIMA HORA

O cambio em Nova York

Nova York, 25 — Mercado de cambio:

Libra esterlina, 3.97; lira italiana, 6.19 cents; franco [illegible] 18.22 cents.; peseta hespanhola, 16.16 cents.; corôa sueca, [illegible] cents.; corôa norueguesa, [illegible] cents.; corôa dinamarqueza, [illegible] cents.; marco allemão, 2.70 cents. e corôa austriaca, 0.71 cents.

A população dos Estados Unidos

Washington, 25 — O sr. Hill chefe dos estatisticos da Repartição do Recenseamento calcula a população continental dos Estados Unidos em 105 milhões. Este calculo é feito, tendo como base o resultado do censo já conhecido em 1.406 cidades norte-americanas.

O augmento da população é de 13 milhões sobre o ultimo recenseamento de 1910.

Os representantes da Belgica em Boulogne estão satisfeitos

Bruxellas, 25 — Chegaram hontem a esta capital, de regresso de Boulogne-sur-Mer, os srs. Hymans e Jaspar, respectivamente Ministros dos Negocios Estrangeiros e do Interior, que tinham ido áquella cidade para participar dos trabalhos da Conferencia Interalliada.

Ambos os Ministros manifestaram-se satisfeitos com os resultados obtidos em Boulogne-sur-Mer e declararam que, contrariamente á crença de certos politicos allemães, na proxima Conferencia de Spa não será de modo algum aventada a questão da revisão do Tratado de Versalhes.

A eleição presidencial no Chile

Santiago, 25 — Realizaram-se hoje as eleições para presidente e vice-presidente da Republica. Os trabalhos eleitoraes começaram ás 9 horas da manhã continuando até ás 4 horas da tarde. A eleição nesta capital corre na melhor ordem.

Segundo as informações recebidas o pleito nas provincias tambem corre normalmente, havendo grande animação.

A temporada lyrica

—o—

RIGOLETTO—VERDI

Para reapparição da soprano Aurelia Ottein a empreza do Municipal deu hontem a velha opera de Verdi "Rigoletto"; velha opera muitas vezes remoçada na arte dos seus interpretes, os quaes, nisso de agua de juvencia em vetustas partituras, é preferivel sejam "velhos", se não na edade, no mister.

No conjunto de hontem havia de tudo: gente nova inexperiente e gente nova sabida, formando com velhos amestrados e velhos bisonhos...

Por isso o espectaculo teve seus altos e baixos, mais baixos que altos, os quaes não permittiram que a celebre e popular musica de Verdi conferisse nova victoria aos contratados da empreza Mocchi.

Outras descaidas de "montagem" concorreram para a diminuição do exito complexivo da opera, e ellas surgiram logo ao levantar do panno. A xaranga interna, por exemplo, estava tão afastada do panno do fundo que a sua musica bailante era escassamente percebida na sala. Os artistas pareciam ensaiar em familia sem reforço de sonoridades instrumentaes, os bailarinos afiguravam-se bonecos a arrastar o Minuetto por conta propria; sem musica e portanto, sem compasso e sem rythmo.

Os coristas uns cochichavam, outros falavam alto, outros trautaudeavam cantorias estranhas.

Veiu á scena o tenor Volpi; em meio da ballada teve elle um lapso de memoria; curvou-se solicitando ao ponto a letra da canção. O ponto embebido nas bizarrias que o duque desenteava sobre o amor das mulheres, estava distraido e deixou o tenor por uns momentos a dizer, todo atrapalhado: *tre — tre — to — to*, até que o salvou do terrivel aperto.

O effeito foi desastroso: o tenor quiz emendar a mão, com uma serie de importunos "smorzandos" e "pianissimos"; mas o plano não vingou nem podia vingar, e, umas frouxas palmas, ao terminar o trecho, foram immediatamente abafadas.

No segundo acto as coisas entraram nos eixos...

O monologo de Rigoletto pelo barytono Segura Tallien, phraseado estupendamente provocou os primeiros e mui sinceros applausos. Seguiu-se o duetto com Gilda. A sra. Ottein com a sua afinada e insinuante voz despertou logo a attenção da platéa que lhe reconheceu notaveis progressos na dicção, no estylo e na sonoridade.

No duetto de tenor e soprano o sr. Volpi, manda a justiça consignar, resgatou largamente as faltas do primeiro acto conseguindo magnificos effeitos de "bel canto", e com o remate de um ré bemol agudo.

O publico distinguiu-o, então, com applausos intensos.

A sra. Ottein, no "Caro nome", i surpreza... não fez enxertos, de espantar: somente na cadencia final tomo a liberdade de aproveitar os limpidos agudinhos que a Natureza prodigamente lhe concedera.

O terceiro acto pertenceu inteirinho ao protagonista. Segura Tallien honrou o nome que traz laureado de victorias ganhas em outros e importantes tablados traduzindo as ancias, as angustias, o desespero de um pae que pranteia a sua filha e nella revê a victima da diabolica trama de um amor libertino. A cabaletta final merece aqui especial referencia pelo imponente vigor dramatico com que foi interpretada.

O quarto acto deslisou bem a contento, quer para os artistas quer para o publico. O tenor Volpi "bisou" o madrigal funebremente pelintra de "La Donna è mobile".

No espectaculo tomou parte o baixo Mario Pinheiro, muito popular por ter pertencido durante cinco annos, á companhia lyrica popular installada aqui pela empreza Rotoli Billoro.

A bella e possante voz de Mario Pinheiro expandiu-se rica de "harmonicos" pela vasta e elegante sala a qual não soube, entretanto, dar apreço ao "Fa" grave, longo [illegible] sobre a vogal — i — de "Sparafucil".

Nesta nota, beixos menos adestrados, dizem, descosidamente: "Sparafucal" porque a vogal — a — mais favorece aos que não tendo — i — nas notas graves, delle fogem, como o diabo da cruz...

GREVE A BORDO DE UM CARGUEIRO

Porto Alegre, 25 — A tripulação do cargueiro argentino "S. Francisco", actualmente em Pelotas, declarou-se em parede, por motivos que se relacionam com a disciplina daquelle barco.

O "AMADIS"

—:—

Como se originou o romance portuguez? Quem foi o criador da novella na lingua de Camões? Eis ahi perguntas interessantes. E a resposta, não é, entretanto, facil e rapida. Um dia, já vae tempo grande, fizemos a nós mesmo taes interrogações. E de pesquiza em pesquiza, de bibliotheca em bibliotheca, de terra em terra, de analyse em analyse, topámos, finalmente, na espiral do seculo XIII, em pleno reinado de d. Diniz, — o rei poeta — o primeiro romance da lingua portugueza. E' o *Amadis de Gaula*.

A edição original do *Amadis* pertenceu ao duque de Aveiro, e, consoante o historiador Perestrello, (Dic. hist. e geog., 1850, II, 236), se serem confiscados os bens desse fidalgo, passou para os archivos reaes, donde desappareceu. Uma copia existiu até o anno de 1686 na bibliotheca do conde de Vimieiro. Entretanto, existem traducções do *Amadis* em hespanhol, em francez, em inglez e allemão. O original portuguez, procurado ansiosa e improficuamente por escriptores notaveis como Theophilo Braga, Leite de Vasconcellos, Carolina Michaelis, ora se descobriu. Achava-se desprezado no archivo da Bibliotheca do Vaticano, secção de manuscriptos.

Tirámos photographias de algumas paginas desse monumento litterario e reconstituimos o manuscripto. Brevemente apparecerá em livro.

A traducção espanhola foi feita de accordo com o velho original portuguez, que traz a data de 1298. Na Bibliotheca do Escorial encontra-se, entre os papeis destinados a serem postos fóra, por imprestaveis, 208 paginas, quasi desfeitas pela traça. Era a primeira traducção espanhola do *Amadis*, que ostentava este titulo — *Amadis de Gaula*, e o anno 1360. Por iniciativa de um ex-funccionario dessa repartição, hoje residente em Buenos Aires, obteve-o o dr. Silveira Brasil. A segunda traducção foi feita em 1491 por encommenda de Isabel de Castella. Ella a pediu a Garcia Ordoñez de Montalbo, "*regidor de la noble villa de Medina del Campo*". Antes desse anno já o *Amadis* era muito popular entre os hespanhoes e a nobresa de Portugal e Hespanha baptisava os filhos com os nomes dos seus protagonistas.

A traducção italiana, foi feita por um anonymo em 1372 e reproduzida, mais tarde, por Bernardo Tasso, poeta de Bergamo, e pae de Torquato Tasso, o celebre autor da *Gerusalemme liberata*. Deu-lhe o titulo de "Amadigi", celebrizando-o por esse trabalho, que lá lemos, e que encontramos, no rosto, a data de 1560. Está dividido em 100 partes ou contos.

A traducção franceza foi feita por Herberay, em 1540, e a ingleza por Shievig, em 1410. Nesta edição ha referencia a de um professor de Leipzig, do anno 1312. Segundo a alludida affirmação de Saintsbury (*French Litterature*, pg. 256) o *Amadis* foi o livro de maior successo na Europa, durante os seculos XIV e XV. Era de tal modo conhecido, tendo sido até adoptado como livro de leitura nas aulas da Universidade de Paris (a traducção franceza) e na de Berlim (a traducção allemã, segundo Guilherme Herder, *Livros classicos*, pg. 8).

Há mil exigentes criticos, como, por exemplo, Pasquier, classificam o *Amadis* de obra-prima, typo perfeito do romance medievo.

Dunlop, discorrendo sobre esse livro notavel, diz, em sua "*History of Prose Fiction*", vol. I, pg. 386, que foi tão apreciado o romance de Lobeira que um litterato de Hespanha, Feliciano Silva, o continuou em hespanhol, do 7º livro em deante, dando a essa parte o nome de "*Lisuarte de Grecia*". Este é o relato das proezas de Lisuarte de Grecia, filho de Esplandian e neto de Amadis. O *Amadis* serviu de inspiração a varios escriptores classicos da Inglaterra, como, por exemplo, se verifica em Shakespeare nas obras: "*Zelmane of Sidney's Arcadia*", "*The Florizer of Shakespeare's Winter Tales*"; "*Masque of Cupido*", "*Faery Queene*".

Mara Saintsbury que o livro de Lobeira foi [illegible] por Herberay. Diz Perestrello, referindo-se ao romance de Lobeira:

"[illegible] o maior merecimento que nossa obra [illegible] reconhecer os estrangeiros, que a têm traduzido em differentes idiomas."

Theophilo Braga, discorrendo sobre o *Amadis*, transcreve, na sua Selecta Classica:

"O romance *Amadis de Gaula* [illegible] da litteratura portugueza."

A linguagem e o thema do romance de Lobeira do tempo de d. Diniz.

O enredo é o seguinte:

"Perion, rei da Gallia, e Elisena, princeza da Britannia, apaixonam-se [illegible] e se relacionaram clandestinamente. Em pouco [illegible] a princeza britannica, arrependida do delicto, colloca o filho illegitimo [illegible] As aguas carregam o cofre para a Escossia. Um cavalleiro escossez encontra a creança. Leva-a para a casa [illegible] Amadis de Gaula. [illegible] Amadis cresce e se torna mancebo [illegible] Oriana, filha do rei da Gran-Bretanha [illegible] Valente, amoroso, galante e [illegible] a Gallia e ahi se torna o defensor denodado das donzellas [illegible] e casa-se com a princeza de seus sonhos."

Esse romance, no dizer de Benjamin Smith, apresentou-se em vinte e cinco dos livros de cavallaria. E' citado como o primeiro de cyclo [illegible] e o typo soberbo da fidelidade amorosa [illegible] na França; *Chevalier de Amadis*, na Hollanda; *Amadis*, na Inglaterra; *Amadis*, na Italia: *Amadigi de Gaula*, na Espanha. E foi, para os historiadores de Portugal, de Portugal, reinado de d. Diniz, o [illegible] do seu poeta o primeira forma litteraria.

[illegible] bastarda de Pedro Soares de [illegible] depois por esse legitimado. [illegible] encontram-se no Cancioneiro de d. Diniz, sob a data de 1272 e seu nome apparece em 1248 confirmando uma doação por d. Affonso III de [illegible]. Sua legitimidade [illegible] d. Affonso.

João Lobeira foi pae de Vasco Lobeira e filho Vasco [illegible] completando, o que foi feito, segundo relata Azurara (Chronica do conde d. Pedro de Menezes, 1454), no tempo d'el-rei d. Fernando (?). O que não resta duvida é que o livro foi escripto entre os annos de 1297 e 1325, pois no capitulo I, do livro I, se encontra uma allusão esclarecedora. Ora, d. Affonso IV, filho e successor de d. Diniz, subiu ao throno em 1325, e d. Diniz reinou de 1297 a 1325.

Duarte Nunes de Leão cita Vasco Lobeira (Chronica de d. João I) como pertencendo á côrte de Affonso IV, quando este era infante, e collocou o escudeiro entre os cavalleiros armados no dia de Aljubarrota.

Miguel Leite Ferreira, annotando as obras de seu pae, o classico Antonio Ferreira, numa edição de Pedro de Craesbeck, anno de 1598, escreve:

"— A Historia de Amadis de Gaula é de Vasco de Lobeira, natural da cidade do Porto. Viveu em Basto, no Minho, na quinta que ali possuia, chamada dos *Cainhos*". E explica que a linguagem era do tempo de d. Diniz, tempo em que se lia com requintado prazer os poemas amorosos, celebradores de heroismo de amor, taes como *Tristão e Iseult*, *Branca Flôr*, etc.

Do mesmo modo de pensar é Theophilo Braga (Novellas de Cavallaria, pg. 68).

O dr. João de Barros, em sua curiosa obra — *Antiguidades d'Entre Douro e Minho* — affirma ser Vasco de Lobeira natural do Porto. O padre Agostinho Rebello da Costa, de reconhecida autoridade na descripção topographica e historica da cidade do Porto, no capitulo IX, dedicado aos portuenses illustres, escreve-o na pag. 352, da seguinte fórma:

"Vasco de Lobeira, secular e famoso em lettras e armas; foi armado cavalleiro pelas mãos d'el-rei d. João I e é o primeiro autor que escreveu historias fabulosas, chamadas *Cavallarias Andantes*, de que teve tantos imitadores. Morreu em 1404. Pascual de Gayangos, em seu *Libro de Cabelleria*, referindo-se a um verso de Sarmiento, observa:

"— *Unas voces quiere que Lobeira sea gallego, nô portuguez...*"

E Sarmiento em suas "*Memorias para la historia de la poesia española*", escreve:

"Creese que el autor primitivo del *Amadis* ha sido un tal Vasco de Lobeira, ó Lobera, portuguez de nacion [illegible] Lobeira ó Lobera igualmente es gallego y muy noble."

Esse notabilissimo livro, essa obra fundamental da litteratura portugueza, foi pois escripta por João e Vasco de Lobeira, pae e filho. Entretanto, o manuscripto encontrado na bibliotheca do Vaticano dá — *Do Cavalleyro Lobeyra* —. E traz uma data, quasi illegivel: — *anno de 1298*.

Essa obra interessantissima é completamente desconhecida, em seu texto, pelos mais notaveis philologos da lingua portugueza, que [illegible] e lhe se referem unicamente de outiva. Julgava-se perdida. Empenhado, porém, extraordinariamente [illegible] Reconstituimo-la com o auxilio do dr. Silveira Brasil e do illustrado escriptor Giacomo Puglioni [illegible]

Era uma obra inutil [illegible] ao fogo na Bibliotheca do Vaticano. Iremos dá-la ao publico [illegible] da litteratura portugueza, com essa joia de inestimavel valor.

O romance *Amadis de Gaula*, a traducção portugueza de [illegible] de d. Diniz, os *Fóros de Castello Rodrigo*, offerecendo ao estudioso [illegible]. O *Amadis* é o primeiro romance escripto em portuguez; o *Perceval*, o primeiro romance escripto em prosa; o *Cancioneiro de d. Diniz*, o primeiro livro de versos; e *Fóros de Castello Rodrigo*, a primeira legislação codificada.

ASSIS CINTRA

Recommenda-se o uso do VANADIOL

Para as senhoras, magras e nervosas.
PARA AS MOÇAS PALLIDAS e DOENTIAS.
Para as creanças enfraquecidas e rachiticas.
Para os nervosos e enfraquecidos.
Para os velhos e fracos.
Para os que desejar engordar alguns kilos, ficar robusta e corada deve usar o VANADIOL reconhecido como o mais energico tonico-phosphatado, e o alimento do systema nervoso, é o melhor reconstituinte do pulmão fraco, desenvolve as forças e augmenta os globulos sanguineos.
Nota: Para verificar a acção do VANADIOL, pedimos as pessoas que se pesem antes de tomar e um mez depois, no minimo engordaram 2 kilos, podendo tambem [illegible] a saúde adquirida.
E' aconselhado por todos os Srs. MEDICOS
A' venda em todas as pharmacias e Drogarias.
ATTENÇÃO ! ! ! (8309)

Um superintendente municipal de Santa Catharina victima de um desastre de automovel

Florianopolis, 25 — Quando, em companhia de diversos amigos, regressava á villa de Camboriú, onde ia ter despedido do governador do Estado, que dali vinha para esta capital, foi victima de um desastre de automovel o coronel Benjamin Vieira, superintendente municipal. [illegible] os seus companheiros de viagem.

O desastre occorreu perto da villa de Camboriú.

Logo que teve conhecimento do occorrido o governador do Estado que aqui chegou, [illegible] providenciou [illegible] aquella villa [illegible]

[illegible] s. ex. foi fazer uma visita ao superintendente de Camboriú. [illegible] dizem continuar a ser gravissimo o estado do sr. Benjamin Vieira.

Isidoro Marx
joalheria fina, brilhantes, perolas. Faqueiros, Christofle. 138 — Ouvidor — 138 (9952)

Uma visita á Brigada Policial

No quartel general da Brigada esteve hontem, em visita ás officinas, o [illegible] Parahyba.

Depois de ter visitado todas as dependencias do quartel, esteve aquella autoridade no gabinete do general Silva Pessoa, commandante da Brigada Policial.

DEPURATOL. Poderoso depurativo do sangue. Infallivel na cura da Syphilis, rheumatismo, molestias da pelle, etc. (7253)

HOMENAGEM A' MEMORIA DE ANNITA GARIBALDI

Florianopolis, 25 — A municipalidade de Laguna resolveu mandar erigir um monumento que perpetúe [illegible] a heroina catharinense Annita Garibaldi.

A inauguração da illuminação electrica em Trajano de Moraes

Foi inaugurada, domingo ultimo, na cidade de Trajano de Moraes, a illuminação electrica publica e particular.

O acto, que se realizou com toda a solennidade, teve a realçal-o um attraente programma de festejos organizado por diversos proprietarios ali residentes, com a concorrencia da população local, que recebeu entre as mais effusivas manifestações de jubilo a realização da justa e merecida aspiração que, de ha muito, nutria com fervor.

Feita doação pelo sr. José de Moraes, de uma área de terreno cortado pelo rio Imbé, a Camara Municipal contratou com a conhecida e acreditada firma M. Hilpert & Comp., de nossa praça, especialistas na construcção de turbinas, o importante melhoramento.

Todo o projecto da installação foi feito pelo competente engenheiro Carlos Rashatter, da citada firma, fornecedora de todo o material electrico empregado, comprehendendo installação hydraulica, as respectivas comportas, as grades e demais pertences.

Iniciados os trabalhos em setembro do anno passado, a inauguração teve logar domingo ultimo, isto devido ás chuvas, pois, do contrario, já, ha muito, estaria Trajano de Moraes dotada de illuminação electrica.

A turbina é de 37 cavallos e tem uma quéda de 15 metros. E' do systema "Francis", com uma modernissima regulação externa, sendo regulada por um regulador hydro-automatico. A usina dista da cidade 1.500 metros. O riacho Imbé desagua em uma represa especialmente construida pela Camara Municipal com 250 metros de largura, com uma profundidade média de 3 metros.

Foram assentados 80 postes com lampadas de 100 velas. A corrente tomada na usina por meio de um transformador em alta voltagem, com 2.200 volts e retransformada na cidade com a voltagem de 110 volts.

Durante a montagem da usina representou a firma Hilpert & Comp., o engenheiro Otton Hilter.

As festas na cidade começaram desde cedo. Dita a missa campal, seguiu-se o leilão de prendas que se prolongou até tarde, interrompido por intervallos, durante os quaes se fazia ouvir a excellente banda de musica "Vinte de Julho".

A's 7 horas da noite teve logar a cerimonia da inauguração da luz electrica. O padre Liani procedeu então, ao ritual da benção e em seguida o dr. José Joaquim Moraes ligou a chave geral, illuminando-se toda a cidade com uma luz fixa e clara.

A' noite, depois da exhibição de films feita pelo cinematographista J. Vianna, realizou-se um grande banquete no edificio da Camara Municipal, em que foram trocados varios brindes, seguindo um baile que correu animado, até alta madrugada.

(9039)

Sanatorio naval de Friburgo

O segundo tenente pharmaceutico Eurico Figueiredo foi exonerado do Sanatorio de Friburgo, sendo nomeado para substituil-o o primeiro tenente pharmaceutico Julio da Fonseca, actualmente no Pará.

SABÃO RUSSO combate assaduras e o máo cheiro do suor produzido pelo calor. (520)

Pharmacia DERMOL
Rua 7 Setembro, 99
Telephone, Central, 3280
Profissionaes competentes
MAXIMO ESCRUPULO
Menores preços. (10579)

Noticias do Espirito Santo

Victoria, 24 — Vinte e oito Camaras Municipaes acabam de telegraphar reaffirmando a sua solidariedade com o governo do Coronel Nestor Gomes, noticiando todas que reina completa tranquillidade em todo o Estado e que todos os serviços publicos e particulares continuam em pleno funccionamento.

Victoria, 24 — Ainda circulam vagas noticias das duplicatas de Camaras Municipaes que a opposição pretendera estabelecer em São Matheus, Calçado e Alfredo Chaves, duplicatas essas de cujo funccionamento e installação ninguem tem o menor conhecimento.

ESTAÇÃO DE INVERNO
54
Casacas, smockings, sobretudos, fraques, etc. Tecidos e corte de 1.ª ordem. Obra de luxo. GUANABARA R. Carioca, 54 Central 92

Os terrenos do recuo feito pelo Ministerio da Guerra na rua João Ricardo

A directoria de Engenharia foi autorizada a fazer entrega á Prefeitura da faixa de terreno proveniente do recuo feito para a construcção da ala direita do edificio do Quartel General do exercito, na face fronteira da estação central da Estrada de Ferro, afim de ser quanto antes rectificado o alinhamento da rua João Ricardo e realizado o seu calçamento.

XAROPE DAS CREANÇAS
Cura a coqueluche, tosse, etc. (6112)

OS PORTOS DE SANTA CATHARINA

Florianopolis, 25 — Chegou hoje a esta capital, procedente do sul, o engenheiro dr. Fromaget, que vem estudar os portos deste Estado a convite do sr. governador.

O referido engenheiro conferenciou hoje com o dr. Hercilio Luz, a respeito desse assumpto.

DESAFFRONTA !

ESTA' A CONCLUIR-SE O INQUERITO SOBRE A TENTIVA DE MORTE CONTRA O "PERÚ"

A mulher de "Perú" quiz matar-se

Até a proxima terça-feira deve estar concluido o inquerito instaurado na delegacia do 19º districto afim de apurar bem as causas da tentativa de morte contra o "Perú".

Hontem, o dr. Renato Bittencourt

Cecilia Santoro

ouviu a victima do tenente Gonçalves da Costa e, no seu depoimento, "Perú" repetiu as declarações que já nos havia feito.

Disse, pois, elle que as suas relações com a senhora do tenente eram apenas de amizade, amizade que tambem se estendia ao tenente, que o distinguiu muito, chamando-lhe de "Perú'-sinho", quando o encontrava. Quasi diariamente estava com o tenente e passavam longo tempo a palestrar, sendo que, ainda no dia 22 ultimo, assim se dera, quando o tenente e a esposa compravam calçados em uma casa á rua Archias Cordeiro n. 200.

Esse caso, porém, determinou um outro. A mulher de "Perú", Margarida Santoro, branca de 28 annos de edade e residente á rua Lins e Vasconcellos n. 317, abalada com a aggressão que soffreu o marido e com as causas que motivaram a mesma aggressão, resolveu matar-se, ingerindo uma forte dose de tintura de iodo.

Descoberto ainda a tempo o seu intento, Margarida foi soccorrida pela Assistencia e, depois de medicada convenientemente, foi removida para a propria residencia, onde se acha em tratamento, sendo um pouco melindroso o seu estado.

V. Ex.ª precisa comprar roupas brancas para corpo, cama e mesa, e cobertores para o frio ? Visite a ESPERANÇA DO BRASIL, que por motivo de obras, liquida o seu stock por preços vantajosos. 52 — RUA DA CARIOCA — 52 Telephone, Centra, 54. (19381)

Um banco allemão prejudicado acciona uma companhia e seus accionistas

O juiz federal do Estado de São Paulo, expediu precatoria de intimação contra o sr. José Raul de Moraes, liquidante da Companhia de Exportação Santos e Rio, e varios accionistas, para verem propor-se-lhes, naquelle juizo, uma acção de que é autor o Brasilianisek Bank für Deustschland, que pleiteia o pagamento, com os juros da móra e custas, da importancia de .... 88:000$000, correspondente á differença do valor de dois milhões e duzentos mil marcos, comprados em saques daquella companhia, tres dias á vista, sobre Hamburgo contra banqueiros, com documentos approvados e credito confirmado pelo Nordeutich Bank, ao cambio de 40 réis, pagamento e letras á vontade da vendedora, dentro de 60 dias, tendo a referida companhia posto o necessario *confere* nesse contrato, que não cumpriu, tendo se dissolvido logo em seguida, o que obrigou o banco a adquirir o marco por preço superior a 40 réis.

Hontem, o dr. Octavio Keller, juiz da 2ª vara federal, mandou cumprir a precatoria em questão.

ZAZ-TRAZ
O melhor liquido para limpar metaes
J. A. Sardinha — Rio (10627)

O "Piauhy" vae emprehender uma viagem de inspecção

O chefe do estado-maior da Armada determinou hontem, por telegramma, que o destroyer "Piauhy" saisse do porto de Florianopolis, onde se encontra, afim de inspeccionar os varios portos, enseadas e bahias da costa de Santa Catharina, verificando qual o melhor porto para ser estabelecida a base de carvão.

O "Piauhy" deverá estar de volta a este porto nos primeiros dias de julho.

CASA SUCENA
Uma das grandes casas do Rio que melhor sortimento tem e mais barato vende. (6238)

Uma chantage original

No dia 28 de maio de 1917, os individuos Theophilo Silvestre Gomes Filho, Aristides da Rocha Galvão, Alvaro da Silva Porto, Luiz Danta Torre e Manoel Gomes de Andrade, foram ao predio n. 2 da rua Chefe Divisão Salgado, bairro da Gloria, onde então, residia d. Maria Xavier Delayti, em companhia de sua mãe, d. Carlota Monteiro.

Uma vez ahi, Aristides da Rocha Galvão e Silvestre Gomes Filho, intitulando-se officiaes de justiça da 4ª Pretoria Civel exhibiram um "mandato judicial", no qual era exigido o pagamento immediato da quantia de 400$, dando-se como credor Manoel Gomes de Andrade.

Este, como não obtivesse o pagamento da referida quantia, fez arrolar, por um dos pseudo officiaes de justiça, todos os moveis e utensilios domesticos que guarneciam aquella casa, avaliados em 16:000$000.

Realizada a arrecadação desses bens, Luiz Dante Torre fel-o transportar para a casa n. 230 da rua do Riachuelo, onde, no dia 25 de junho daquelle anno, o leiloeiro Virgilio Rodrigues, realizou o leilão, cujo producto liquido foi de ...... 2:707$200.

Essa quantia recebeu-a Manoel Gomes de Andrade, que por maneira alguma a restituiu a d. Maria Dolayti.

Em virtude desses factos, a victima, exhibindo cinco documentos comprobatorios, apresentou, hontem, por seu advogado, sr. Lanza, perante o sr. Albuquerque de Mello, juiz de direito da 3ª vara criminal, queixa-crime contra Manoel Gomes de Andrade e Luiz Dante Torre, este morador á praça da Republica, 190, e aquelle no Becco da Lapa dos Mercadores, 12, pelo delicto previsto no art. 338, tit. 5º do Codigo Penal da Republica, que estabelece a penalidade de 4 annos e 8 mezes de prisão cellular.

O juiz recebeu a queixa e mandou que o 3º promotor publico fosse ouvido, para os fins de direito.

Tosses rebeldes, INFLUENZA e GRIPPE. ELIXIR DE MASTRUÇO (10092)

Uma escola publica que quasi não funcciona

Pedem-nos varios paes de alumnos chamemos a attenção da directoria da Instrucção Publica do Estado do Rio para o que se está passando na escola publica de Merety, onde, segundo nos informam, a professora só dá aulas de vez em quando, a seu bel prazer, levando as creanças em férias extra-regulamentares e forçadas.

Ora, como seja prejudicial ás mesmas esse estado de coisas, urge uma providencia para corrigir essa irregularidade.

Instrucção militar

—:—

Do regimen da theoria á acção pratica

Os generaes Gamelin, chefe da missão franceza, e Durandin, director da Escola de Estado Maior, assistiram hontem a exercicios de tiro de artilheria, em Gericinó.

A essas provas de fogo, tambem assistiram o ministro da guerra e os officiaes de seu gabinete.

EXTINCTOR DE SAUVAS Z. WERNECK

O emprego do extinctor "Werneck" está hoje generalizado pelo interior de todos os Estados do Brasil, graças ao seu extraordinario poder offensivo e ás suas qualidades economicas de extincção.

O Arsenico branco Z. Werneck, chimicamente puro que está sendo empregado actualmente no extinctor "Verneck" é incontestavelmente o insecticida de maior valor que pode ser empregado contra as formigas saúvas com o menor dispendio de tempo e de dinheiro.

Toxico poderoso, contendo a percentagem real de 99.5°|° de anidrido arsenico, é elle o insecticida maximo, de acção segura e duradoura em que hade assentar a solução do grande problema do exterminio das formigas saúvas no Brasil. Aos nossos amigos que empregam o extinctor "Werneck", aconselhamos sem restricções o seu emprego.

Modo de usar:

Não se façam escavações sobre os formigueiros. Preparem-se em derredor delles dois ou mais Canaes largos, com inclinação franca para o fundo dos formigueiros e ahi depois de bem adaptado o extinctor "Werneck" queime-se, em cada orificio *cincoenta a cem* grm. de arsenico "Z. Werneck" durante 10 minutos, tendo-se o cuidado de tocar *devagar* a manivella do ventilador, *no sentido indicado pela setta*.

A' venda em todas as casas importantes nesta capital e nos Estados.

Deposito:

RUA DOS ARCOS, 27

End. teleg. "Werneck", Rio de Janeiro. (8171)

Um funccionario que não se quer aposentar

Tendo o amanuense dos Correios Oscar de Siqueira Amazonas sido julgado invalido, em inspecção de saude, a que foi submettido, o ministro da Viação autorizou o director daquella repartição, por aviso de hontem, a compellil-o a apresentar o seu pedido de aposentadoria.

Por esse mesmo aviso, o ministro determinou ainda ao director dos Correios que, caso se opponha a isso o referido funccionario, lhe communique o facto immediatamente, para que se proceda administrativamente ao acto de aposentadoria.

LUETYL cura syphilis adquirida e hereditaria, fortalece e engorda, unico especifico adoptado officialmente nos hospitaes do Exercito e da Marinha e o mais receitado pelos especialistas. (3782)

MOVEIS A PRESTAÇOES, em boas condições, entregando-se na 1ª prestação de 20 °|° e sem fiador. Cattete n. 108. Tel. 3633, B. M., Casa Bella Aurora. (3519)

UZAE a tinta Sardinha, actualmente a melhor do nosso mercado. (4121)

Foi hontem declarada a greve geral dos automoveis, em S. Paulo

S. Paulo, 25 — Em virtude da resolução dos proprietarios de garages, não circulou hoje um unico automovel de aluguel.

Essa greve foi declarada em signal de protesto contra a resolução da Prefeitura, de accordo com a Secretaria da Justiça, de fazer cumprir, de hoje em diante, com todo o rigor, a lei 2.264, que regula o serviço de vehiculos.

Os proprietarios de automoveis estão dispostos a não repor seus vehiculos em serviço emquanto não forem satisfeitas as suas exigencias.

Hoje á tarde, uma commissão de proprietarios de automoveis e representantes das sociedades de chauffeurs, procurou o Presidente do Estado, para tratar do assumpto, pedindo a intervenção de S. Ex.

Apezar da greve, não se registrou nenhuma pertubação da ordem.

Fabrica de molduras
Rua 7 de Setembro 203
Molduras de estylo, alta novidade. (19362)

Inspecções de saude para effeitos de aposentadoria

O procurador geral da Fazenda Publica designou o sr. Pinto da Silva, escripturario do Thesouro, para representar á Fazenda Nacional na inspecção, a que vão submetter-se, á 30 do corrente, os seguintes candidatos a aposentadoria:

Em 1ª inspecção Ernesto José Leite e Araujo Arthur Ponconi e em 2ª inspecção os srs. Miguel Ricard Galvão, Antonio Borges do Couto e José Manoel de Oliveira Areias.

Outra explosão em Mocanguê

O ENTERRO DA VICTIMA

A reabertura da usina de oxigenio

Realizou-se hontem, ás 4 horas da tarde, no cemiterio de Maruhy, o enterro do inditoso operario Manoel Ferreira da Silva, victima do desastre occorrido ante-hontem, a bordo do "Santos".

O corpo, que tinha sido transportado para á ilha da Conceição, dali saio, ás 3 horas, por mar, desembarcando na Ponta da Areia, em Nictheroy, onde era aguardado por grande numero de pessoas.

Formou-se então, o cortejo, sendo o caixão levado á mão até certa distancia. Seguraram nas alças o sr. Oswaldo Dick, representante da directoria do Lloyd, commandante Carlos Simonard, director das officinas, e os representantes do Centro dos Caldeireiros de Ferro, Pintores, A. C. dos Empregados do Lloyd, Sociedades de Calafates, Carpinteiros e muitas outras.

Minutos depois, foi o corpo collocado num coche funebre, e dali transportado até Maruhy.

No cemiterio, varios collegas do morto fizeram sentidas orações, antes de serem dadas á sepultura os despojos da victima do trabalho.

A campa ficou repleta de coroas, depositadas pela directoria do Lloyd, commandante Simonard, secções das officinas, empresas de navegação, associações e companheiros do morto.

O funeral foi feito a expensas da directoria do Lloyd Brasileiro.

Os unicos operarios que deixaram de trabalhar hontem foram os caldereiros de ferro, pertencentes á Associação, e como ultima homenagem á memoria do extincto.

As demais secções, enviaram commissões e coroas.

Logo pela manhã de hontem, o director conferenciou com o ex-encarregado da officina de oxigenio a quem encarregou de fazer funccionar, com urgencia, a usina, que tinha sido extincta provisoriamente.

Hontem mesmo, foi feita a sua nomeação.

AS CAUSAS DO DESASTRE

A commissão que está procedendo á exame, para apurar as causas das duas explosões, acha-se constituida pelo professor da Faculdade de Medicina, José de Carvalho Delvechio, Estevão de Magalhães e A. Pizarro.

O sr. Frederico Burlamaqui vae enviar ao laboratorio da Escola Polytechnica as garrafas de oxigenio ali existentes, afim de serem convenientemente examinadas. Na vistoria procedida hontem, no "Santos", ficou constatado não ter a referida explosão feito avarias nesse paquete, a não ser o deslocamento de uma parte do seu revestimento, e, portanto, uma avaria sem importancia, conforme noticiamos hontem.

Na 2ª delegacia auxiliar de Nictheroy, foi hontem iniciado o inquerito, solicitado pelo sr. Frederico Burlamaqui, director do Lloyd Brasileiro, afim de apurar as causas da dolorosa occorrencia de Mocanguê.

A' tarde, foi sepultado, no cemiterio de Maruhy, o massariqueiro Durval Ferreira da Silva, victima do desastre.

HOJE
mesmo V. Ex. deve comprar um daquelles bellos Cobertores da CAMISARIA e PERFUMARIA RAMOS SOBRINHO & C., por ser occasião unica de barateza.
Rua da Quitanda, 91
Proximo á rua do Ouvidor (8508)

Trabalhadores encaminhados para o interior dos Estados

As delegacias regionaes da Directoria do Serviço do Povoamento, encaminharam para o interior dos respectivos Estados, no primeiro trimestre do corrente anno, 1790 trabalhadores, sendo que 1111 nacionaes e 679 estrangeiros assim discriminadamente por Estados: Bahia, 1 em janeiro e 1 em fevereiro; Minas Geraes: janeiro, 7; fevereiro, 11, e Março 10; São Paulo: Janeiro 541, fevereiro, 412, e março 512; Paraná: janeiro, 9, e março, 31; Santa Catharina, janeiro, 140, fevereiro 40 e março 57.

EXAMES DA VISTA GRATUITOS POR UM MEDICO OCULISTA

OPTICA INGLEZA
(ENGLISH OPTICIANS)
Aviam-se quaesquer prescripções. Exames de vista gratuitos, das 13 ás 15 horas, pelo medico oculista Dr. Aristides Rabello.
11, Largo da Carioca, 11 (8139)

Sob a presidencia do desembargador Elviro Carrilho, reune-se hoje, ás 2 horas, o Conselho Administrativo dos Patrimonios dos estabelecimentos a cargo do Ministerio da Justiça.

HOJE
50 CONTOS
HABILITAE-VOS NO
Centro Loterico
RUA SACHET, 4 (9041)

CORRENTE IMMIGRATORIA PARA S. PAULO

São Paulo, 25 — Ao commissario do Estado em Bruxellas foi enviada cópia da carta em que o sr. Frederico Whiraker se propõe encaminhar immigrantes para São Paulo. A'quelle funccionario foi recommendado pelo secretario da Agricultura que forneça passagens de Antuerpia para Santos, desde que se verifique que os immigrantes propostos sejam gente apta para a lavoura.

Belleza da Pelle
Comichões
O SUDONOL é o unico preparado que cura com efficacia todas as molestias da pelle, taes como sardas, pannos, manchas, espinhas, cravos, marcas de variola, por mais profundas que sejam, suores fetidos dos pés e axillas e todas as erupções cutaneas. Preço do vidro: 5$000.
Vende-se na Pharmacia Medina, rua Luiz de Camões n. 6. Drogaria Rodrigues, rua Gonçalves Dias n. 59; Drogaria Granado, rua 1º de Março; Drogaria Central, rua da Assembléa n. 75. Casa Huber, rua Sete de Setembro, n. 61. (5670)

GASPAR DA SILVEIRA MARTINS

Os amigos e admiradores do conselheiro Gaspar da Silveira Martins reunem-se hoje, ás 8 horas da noite, na Associação Christã de Moços, afim de assentarem nas homenagens que devem ser tributadas á memoria daquelle estadista, por occasião da trasladação de seus despojos do Uruguay para o Rio Grande do Sul.

Tribunal de Contas

—:—

Os processos julgados hontem pelas camaras reunidas

Em sessão de hontem, das camaras reunidas, o Tribunal de Contas resolveu: negar registo, por falta de prévio empenho da despesa, aos contratos celebrados entre o Ministerio da Marinha e Borlido Maia & Com., e outros, para o fornecimento de cimento, cobre em barra, etc., e Ferreira Souto & Companhia, 40.000 pares de sapatos, destinados esse fornecimentos a diversos corpos navaes; ordenar o registo dos contratos entre a Agricultura e a Escola de Bello Horizonte, para fundação de um curso chimico-industrial na referida Escola; entre o Ministerio da Guerra e Borlido Maia & Com., e outros, para fornecimento de diversos materiaes destinados ao Deposito de Material Sanitario, e Ayres Andrade & Comp., para fornecimento de 30.228 pares de borzeguins destinados a diversas unidades no Rio Grande do Sul; entre a Viação e Dias, Garcia & Com., e outros para fornecimento de material á Repartição de Aguas e Obras Publicas, no 1º semestre e José Francisco de Oliveira, para arrendamento do predio onde funcciona a estação telegraphica em São Luiz do Quitunde, em Alagôas, e Mayrink Veiga & Com., para fornecimento até 50 toneladas de fio de ferro para a Repartição Geral dos Telegraphos; ordenar a transferencia para o vigente exercicio do saldo 947:657$536, existente do credito aberto ao Ministerio da Guerra pelo dec. 13.452, de 29 de janeiro de 1919, para effectivação dos serviços de que trata a alinea C do art. 54 da lei 3.674 de 7 de janeiro do mesmo anno; ordenar o registo dos adeantamentos: de 10:000$000, ao engenheiro agrono Zdenco Jayer, para despesas com a experiencia da cultura do trigo, cevada e batatas, no Paraná; de 13:000$000, ao director do Posto Zootechnico de Pinheiros, para despesas com o preparo de terra para culturas, na estação de Pomicultura de Deodoro; e de 20:000$000, ao geologo ajudante Loifgren, encarregado dos estudos de capitação de forças hydraulicas para fornecimento de energia electrica a fornos metallurgicos nas beiras do rio Parahyba e Guandú, no Estado do Rio; ao pedido de permuta feito pelo 4º escripturario Octavio Gambetta Monteiro, do mesmo Tribunal, e pelo 4º da delegacia fiscal, em Minas, Humberto Augusto Villela.

Um funccionario vae a terceiro exame de saude

Transmittindo ao Ministerio da Viação o recurso interposto pelo bacharel José Americo Pinto da Silva, em relação ao facto de haver a primeira junta medica julgado valido, e a segunda junta julgado invalido o inspector de 1ª classe da Repartição dos Telegraphos, Pedro Liborio de Almeida, o procurador geral da Fazenda Publica opinou que só um terceiro exame poderá decidir das condições de saude do inspeccionado.

ATLAS Calçado que dura

O prof. Krause será recebido hoje na Academia de Medicina

Realiza-se hoje ás 8 1|2 horas, na Academia Nacional de Medicina, uma sessão extraordinaria para a recepção do professor Fédor Krause, que, depois de saudado pelo professor Miguel Couto, realizará a sua conferencia sobre os tumores da medula e suas indicações optratorias.

Recommendamos a V. Ex. pela seriedade, bom gosto e commodidade em preços, a
ALFAIATARIA FLUMINENSE
RUA URUGUAYANA, 22
Entre 7 de Setembro e Carioca.
Preços marcados. (8550)

A ameaça da meningite cerebro-espinhal

Noticias desagradaveis têm sido estampadas pelos jornaes, os ultimos dias, segundo os quaes alguns casos de meningite cerebro — espinhal vêm se repetindo em unidades aquartelladas nesta capital.

Ha dois dias um caso suspeito desta molestia occorreu em uma casa de familia, na pessoa de uma creança. A' rua do Nuncio, 29, habita o casal do sr. Antonio Tavares da Silva e d. Marietta da Conceição. Este casal tinha dois filhos, Antonio e Zilda. Tras-ante-hontem o pequeno Antonio, de dois annos, depois de ter comido umas bananas, sentiu-se doente com grandes dores nos intestinos e no estomago, accusando uma grande febre, e vomitando muito.

Sem demora, o pae da creança fez chamar os medicos. De nada valeram, porém, os recursos dos facultativos, e pouco depois a creança morria. Foi-lhe dado como *causa mortis*: perturbação intestinal.

Não ficou nisso, porém, a desventura do pobre casal. Ante-hontem, Zilda mostrou-se incommodada, com febre, demonstrando symptomas identicos aos que já revelava Antonio. Foi soccorrida, promptamente, com os poucos meios accessiveis aos seus paes. Todavia, poucas horas depois de ter adoecido fallecia, em meio de terriveis convulsões.

Zilda, que, ao morrer, foi soccorrida pelas decaidas que moram nas proximidades da sua casa, apresentava, no seu fragil e pequenino corpo, varias manchas roxas.

Os srs. Lacerda Guimarães, Seabra e Fernando Lacerda, este ultimo da Assistencia Publica, e que applicou em Zilda, á noite passada, uma injecção, suspeitaram immediatamente de que Zilda tinha meningite cerebro-espinhal epidemica, communicando o caso á Saude Publica, para que esta repartição evitasse a permanencia de pessoas no quarto da doente, e fizesse desinfectar a casa.

O director de Instrucção baixa varias instrucções

O director de Instrucção Publica expediu hontem aos inspectores escolares a seguinte circular:

"Verificareis, com rigor bastante, a distribuição dos adjuntos nas escolas sob a vossa jurisdicção, e, a respeito, providenciareis no interesse das conveniencias do ensino. Determinareis ás senhoras directoras das escolas, do vosso districto, que, por escripto, quanto necessitam para uma boa realisação do regimen didactico respectivo, documento que, perfeitamente authenticado, remettereis a esta Directoria, instruido dos commentarios que julgardes de necessidade. Outrosim, recommendareis ás Sras. directoras a obrigação de não guardar, em deposito, na escola, qualquer material escolar quebrado, inutilisado, etc., cuja remoção, prompta e immediata será cuidada por esta Directoria, por vossa solicitação."

Grandes Reducções
Verifiquem os nossos preços antes de fazerem as suas compras.
Casas Clark
Ruas CARIOCA, 38. e CAMERINO, 176. (8866)

SÃO PAULO-PARANA'

No palacio do Cattete, o sr. Epitacio Pessôa leu o seu laudo de arbitro na questão

Com extraordinaria solennidade, no salão dos despachos do palacio do Cattete, o presidente da Republica leu hontem o seu laudo de arbitro, na questão de limites entre S. Paulo e Paraná.

As bancadas paulista e paranaense foram especialmente convidadas pelos seus *leaders*, sendo franqueada a entrada aos que quizessem assistir á leitura do laudo.

Além dos delegados de São Paulo, deputado Prudente de Moraes Filho e dr. João Pedro Cardoso, e do delegado do Paraná, dr. João Moreira Garcez, estavam presentes os ministros de Estado, o prefeito, os deputados e senadores paulistas e paranaenses, ministros do Supremo Tribunal Federal, muitos outros deputados e senadores, jornalistas, officiaes do Exercito e da Marinha, altos funccionarios publicos, notando-se especialmente grande numero de engenheiros e de representantes dos Estados ao Congresso Interestadual de Limites.

O sr. Epitacio, encaminhando-se para o mapa que mandára fazer da região contestada, disse que, apezar dos seus multiplos encargos, das multiplas responsabilidades, não pudera recusar o convite que lhe fôra feito para arbitro da questão. Querendo collaborar com os governos de São Paulo e do Paraná na obra de paz, segurança e prosperidade, acceitava o convite para demonstrar quanto é sincero o seu desejo de solucionar as questões fronteiriças na Federação.

O laudo está impresso em uma monographia de 36 paginas. E' dividido em tres grandes partes, contendo os tres lanços do caso.

S. ex., á proporção que o ia lendo, ia apontando para o mapa, examinando o caso com todas as suas minucias.

O laudo principia por historiar a delimitação fronteiriça entre os dois Estados, citando as leis que crearam as duas provincias em 1852 e 1853. Depois de se apoiar em farta documentação historica e geographica, diz:

"Assim, o primeiro trecho da linha limitrophe dos dois Estados parte da barra do Ararapira, no Oceano, acompanha a curva do rio, passando no povoado do mesmo nome, até ao meio do isthmo do Vasadouro, dahi busca o divisor das aguas que correm, á direita, para o mar e canal do Ararapira e, á esquerda, para as bahias do Pinheiro e das Laranjeiras, e o segue até ao alto da Serra Negra."

Finaliza ahi a primeira parte. A segunda aprecia o lanço da fronteira que vae da Serra Negra á barra do Itapirapuan extrema, do lado do Paraná, municipio de Curityba, e, do lado de S. Paulo, o de Apiahy. Para o Paraná, a linha desce o rio Turvo, Furão ou Pardo Pequeno, desde as suas nascentes, na Serra Negra, até encontrar uma recta tirada da barra do rio Pilões em rumo norte e sul; segue por esta recta até ao divisor das aguas do rio Ribeiro com as que vertem para a bacia do Paraná, e por esse divisor até ás nascentes do rio Palmital; continúa pelo curso desse rio até ao Ribeiro, e por este sóbe á barra do Itapirapuan. Para S. Paulo a linha vinda do Littoral prosegue pela Serra Negra até frontear a cabeceira principal do rio Pardinho, desde este até ao rio Pardo e este até á barra do primeiro affluente á esquerda, acima da cachoeira do Inferno; sóbe o dito affluente até ao divisor das aguas entre os rios Potunan e Grande, á direita, e Pardo ou Capivary-Guassú, á esquerda; prolonga-se por este divisor até ao alto do morro da Estrella; dahi ganha os ribeirões da Pedra Preta e Ponta Grossa até ao rio Ribeiro, cujo curso acompanha até á barra do Itapirapuan.

O sr. Epitacio Pessoa mostrou no mapa as allegações dos contendores. Enumerou, em seguida, as razões que S. Paulo e Paraná, cada qual apresentaram em seu favor.

Discute o laudo essas razões, as do Paraná primeiro, depois as de S. Paulo. E' abundante a documentação de que se serviu, o presidente da Republica.

S. ex. não acceita, por não ter ficado provado de modo concludente, as allegações, nem de São Paulo, nem do Paraná sobre a linha entre a Serra Negra e a barra do Itapirapuan.

Os termos do Compromisso para a arbitragem diz: "O arbitro, á vista dos laudos dos peritos drs. Adolpho Augusto Pinto e Washington Luis Pereira de Souza, por parte do Estado de S. Paulo, e drs. João Moreira Garcez e Ermelino Augustinho Leão, por parte do Estado do Paraná, e dos esclarecimentos que lhe serão fornecidos, á sua requisição, pelos Estados interessados, traçará a linha divisoria definitiva, que poderá ser alguma das propostas pelos peritos divergentes, ou uma terceira, comtanto que seja uma linha natural, em toda a sua extensão facilmente reconhecivel por accidentes geographicos de importancia, respeitadas o quanto possivel as razões de direito."

Esta linha, diz o sr. Epitacio, "a natureza encarregou-se de formal-a —com accidentes geographicos notaveis e inconfundiveis. E' a linha dos mapas em geral; a mesma que as instrucções do governo imperial indicava em 1875 á commissão Aché; a mesma que o *Memorial* de São Paulo considera a linha mais natural, o melhor limite sob o ponto de vista geographico, a saber: a Serra Negra, o rio Pardo e o Ribeira."

E conclue a segunda parte: "E' por elle que deve passar o segundo trecho da linha divisoria, o qual, começando no ponto terminal do anterior, continúa pela Serra Negra até á altura do morro existente entre esta e a da Virgem Maria, em seguida pelo cimo do morro ás nascentes do rio, nesta serra, e por fim o curso do mesmo rio e o do Ribeiro até á barra do Itapirapuan."

A terceira parte occupa-se do terceiro lanço da linha divisoria. O Paraná assim descreve: "Pelo ribeirão Itapirapuan acima até o morro do mesmo nome, a procurar as nascentes do rio Itararé, seguindo dahi em deante pelas divisas incontestes formadas pelo mesmo rio Itararé, até á sua foz no Paranapanema, e por este abaixo até o rio Paraná." S. Paulo demarcou-o deste modo: "Sóbe pelo Itapirapuan até á sua principal cabeceira na Serra do Mar, seguindo por esta até frontear a cabeceira principal do rio Itararé, conhecida pelo nome do rio Claro, descendo em seguida por este, pelo Itararé e pelo Paranapanema até ao rio Paraná."

O sr. Epitacio opina: "A discordancia está sómente em que o Paraná toma como nascente do rio Itararé a do Egua Morta, que brota do outro lado do Itapirapuan, no mesmo trecho da Serra, e São Paulo faz descer a linha para a esquerda pelo espigão da serra até encontrar a nascença do rio Claro, que elle reputa ser a cabeceira principal do Itararé. Mas o que importa saber não é qual dos dois rios os ultimos estudos geographicos da região apontam como sendo o lanço inicial do Itararé, mas sim qual delles era tido por tal antes dessas novas explorações, quando as duas provincias, de commum accordo, diziam ser o Itararé a linha divisoria."

E dá, neste ponto, razão a São Paulo, apoiado em parecer de Orville Derby, projecto do barão de Antonina, instrucções do governo imperial á commissão Aché, diccionario geographico, de Moreira Pinto e estudo de Silva Coutinho. Dahi resulta que o ultimo trecho da raia entre os dois Estados deve ser da barra do Itapirapuan até á sua nascente, e, do outro lado da serra, desde a cabeceira do Egua Morta, pelo Itararé e Paranapanema, até ao rio Paraná.

Esgotada a questão, o presidente da Republica, sempre apontando para o mappa, assim concluiu o seu laudo: "Reuno agora as tres secções da linha divisoria e chego a esta conclusão final, que é o meu laudo: A fronteira entre os Estados de S. Paulo e Paraná começa no Oceano, na barra do Ararapira, acompanha a curva do rio, passando no povoado do mesmo nome, até ao meio do isthmo do Varadouro, e ahi busca o divisor das aguas que correm á direita, para o mar e canal do Ararapira, e, á esquerda, para as bahias do Pinheiro e das Laranjeiras; segue por este divisor até ao alto da Serra Negra e por esta até á altura do morro existente entre ella e a serra da Virgem Maria; pelo cimo deste morro ás nascentes do rio Pardo, nesta ultima serra, e pelo rio Pardo até ao Ribeiro; sóbe este rio e depois o ribeirão Itapiman até ás suas cabeceiras; ganha, do outro lado da serra, a nascente do Egua Morta e continúa pelos cursos deste, do Itararé e do Paranapanema até ao rio Paraná."

Ao terminar a leitura, o presidente da Republica fez um breve appello aos Estados, no sentido de liquidarem velhas e irritantes questões.

Disse que era preciso continuar e concluir a obra do barão do Rio Branco, e que nesse esforço de elevado patriotismo pudesse os Estados brasileiros, na commemoração do centenario da nossa independencia politica, em 7 de setembro de 1922, mostrar ao mundo que eram, de facto, os Estados Unidos do Brasil, não só politica, economica, como historica e geographicamente.

Ouviram-se palmas e s. ex. foi felicitado por todos os presentes. Estava finda a cerimonia.

"CHARUTOS DE HAVANA"
IMPORTAÇÃO DIRECTA
LOPES SA' & C.
R. Santo Antonio, 5|9. (4502)

MIGUEL BRAGA — Callista. Quitanda, 79, sob., esq. Ouv. Tel. N. 5502. (4888)

ESTATISTICA DEMOGRAPHO-SANITARIA

—:—

O movimento da ultima semana

Durante a semana comprehendida de 13 a 19 do corrente, foram registrados 669 nascimentos, effectuaram-se 139 casamentos e deram-se 392 obitos.

Entre as molestias que fizeram maior numero de victimas figuram: a tuberculose pulmonar, com 83 casos; as affecções do apparelho digestivo, circulatorio e respiratorio, respectivamente, com 71, 56 e 49 casos; a grippe teve 9 casos, variola, 1, e sarampo 2.

Dos fallecidos 334 eram nacionaes, 57 estrangeiros e 1 de nacionalidade ignorada.

Do Hospital de S. Sebastião existem em tratamento 431 doentes, sendo 336 tuberculosos, 8 variolosos 37 em observação e 47 de molestias diversas.

Falleceram por molestias communs 275 pessoas, e por molestias transmissiveis 117.

A população calculada para o Districto Federal, em 30 de abril corrente, é de 026.060 habitantes.

O CONCURSO NO TRIBUNAL DE CONTAS

O encerramento da inscripção dos candidatos

Encerra-se hoje, ás 2 horas da tarde, no Tribunal de Contas, a inscripção para o concurso de quartos escripturarios do referido Tribunal.

As materias para esse concurso são portuguez (ortographia, analyses, redacção), francez (leitura traducção e analyses), inglez (como francez) arithmetica especialmente em relação ás operações em uso no commercio e nas repartições de fazenda), algebra até equações do 2º grão inclusive, geographia geral, especialmente do Brasil.

HOJE
50:000$000
Camões & C.
Beco das Cancellas, 8

Um desordeiro preso

Na occasião em que promovia desordens, á rua Dias da Cruz, no Meyer, foi preso pelo agente n. 286, Augusto Barroso, o desordeiro Pepino José de Fretias, que foi conduzido á delegacia do 19º districto.

Pepino é um vadio conhecido e está sendo processado como vagabundo que é.

Superintendencia do Abastecimento

Ao sr. Dulphe Pinheiro Machado, superintendente do Abastecimento, foi entregue um officio assignado pelos srs. A. L. Weigall, C. L. Robinson e José Cesario de Mello, directores, respectivamente, dos moinhos Inglez, Fluminense e Santa Cruz, e redigido nos seguintes termos:

"Em virtude dos commentarios que têm apparecido da nossa imprensa diaria, relativamente ao preço do pão, achamos opportuno offerecer-vos as cotações médias do trigo argentino, por 100 kilos, accrescidas do respectivo imposto de exportação, de janeiro para cá, a saber:

Janeiro		
Preço	14.08	pesos
Imposto	0.49	"
Total	14.57	"
Fevereiro		
Preço	14.80	"
Imposto	0.43	"
Total	15.23	"
Março		
Preço	17.41	"
Imposto	0.44	"
Total	17.85	"
Abril		
Preço	26.45	"
Imposto	0.57	"
Total	27.02	"
Maio		
Preço	26.05	"
Imposto	0.79	"
Total	26.84	"
Junho		
Preço	24.50	"
Imposto	1.20	"
Imposto addicional	4.00	"
Total	29.70	"

Chamamos a vossa attenção para o imposto addicional de 4 pesos por 100 kilos, que o governo argentino principiou a cobrar este mez sobre o trigo, sendo que o mesmo foi especialmente creado para, com o seu producto, baratear o custo do pão ali, isto é, ás expensas dos paizes importadores e, sobre os seus bons effeitos, alguns dos nossos jornaes já tem feito referencias.

As cotações supracitadas, que não incluem despesas de compra e embarque, apenas servem para orientar-vos sobre as oscillações naquelle mercado, no decurso destes ultimos seis mezes, pois, para obter-se trigo para prompta entrega era ainda necessario pagar um agio, de modo que, algumas vezes houve em que o seu custo excedeu o limite de 30 pesos."

PARA
Tosses
Bronchites, Catarrho e as demais Affecções Pulmonares

Emulsão de Scott
de puro oleo de figado de bacalhau da Noruega, é o medicamento scientifico que não só allivia a irritação como tambem nutre e fortalece o organismo; o que é preciso para dominar a molestia por completo.
(10323)

Amor de Patria e Patriotismo

O patriotismo que cheira a sangue, não é patriotismo só, — é odiotismo... — e tambem idiotismo...

Quem tem amor de patria, não deve ter odiotismo, porque é só na paz que o patriotismo se póde unir ao amor de patria.

O patriotismo da guerra é a negação do amor de patria, porque o amor de patria é conservador, e o patriotismo é destruidor.

No amor de patria só se pensa na paz e na tranquillidade do torrão natal; no patriotismo se inclue tambem a morte e a destruição da terra.

O amor de patria produz sempre a fraternidade dos povos. O patriotismo produz tambem a desconfiança, o odio e a morte.

Para o amor de patria, o progresso é a unica bandeira. Para o patriotismo, tambem serve a bandeira do regresso.

O homem que sabe unir o amor de patria ao patriotismo, é verdadeiro ente á semelhança de Deus. E aquelle, para o qual, o patriotismo é o sabre, a carabina, o canhão e a espada, é o verdadeiro ente á semelhança do boneco de lama chimerico do deus da lenda Arabe.

PERERECA-ASSÚ

(Transcripto do n. 6 do "Mutambeiro Mico-Mico", de 19 de Junho de 1920. — Companhia gallina.) (9032)

Aos Fumantes

O maior, o melhor e mais completo sortimento de todos os utensilios para fumantes, encontra-se, pelo menor preço, na CHARUTARIA PARÁ'.
Rua do Ouvidor n. 120.
(Proximo á Avenida) (4920)

O MELHOR TONICO
Depurativo e estomacal
ELIXIR INDIGENA
(Arseniado-phosphatado)
Preparado no Laboratorio do Dr. Eduardo França.
EXCELLENTE RECONSTITUINTE approvado pela Saude Publica e receitado pelas summidades medicas. Falta de forças, Anemia, Pobreza de Sangue, Digestões difficeis, Prisão de ventre, Velhice precoce e Syphilis. — Depositarios: Araujo Freitas & Comp., — 88, Rua dos Ourives, 88. — Rio. (2881)

Notas sociaes

NATALICIOS

Fazem annos hoje:

a senhorita Aurora da Rocha Soares, filha do sr. Arthur Soares;

— o capitão-tenente João Paiva de Novaes;

— a menina Sibele de Ariosto, filha do sr. Ariosto de Azevedo, corretor desta praça;

— a menina Heliotrida, neta do sr. Candido Verissimo de Bomsuccesso;

— o sr. Victor Pereira;

— a sra. d. Olga Ferreira de Lima, esposa do sr. José Santos de Lima;

— a sra. d. Alice dos Santos, esposa do sr. Ismael R. Santos;

— o sr. Francisco Guimarães Guerra, guarda-livros de nossa praça;

— o sr. Sergio Teixeira de Macedo.

CASAMENTOS

Realiza-se hoje o consorcio da senhorita Maria de Lourdes Vieira, com o sr. Joaquim Pereira dos Santos. Ambas as cerimonias terão logar no palacete de residencia do sr. Affonso Vieira, pae da noiva, sendo o acto civil ás 3 horas e o religioso ás 4 horas, officiando monsenhor Fernando Rangel.

—Realisa-se hoje o casamento da graciosa senhorita Marina Corrêa de Castro, com o sr. Milton Cardoso Osorio, engenheiro da Estrada de Ferro Central, sendo o civil ás 2 horas, e o religioso ás 4 horas da tarde, na matriz de S. Francisco Xavier.

—Realizou-se nesta capital, no sabbado, 19 do corrente, o casamento do major Napoleão de Azevedo com a gentil senhorita Laís Gama, filha do saudoso pharmaceutico J. M. da Gama Junior.

O acto civil teve logar, ás 13 horas, na 2ª pretoria civel e a cerimonia religiosa, ás 17 horas, na matriz de N. S. de Lourdes.

CONCERTOS

Realiza-se depois de amanhã, ás 5 horas da tarde, no salão nobre do *Jornal do Commercio*, o Recital da pianista senhorita Heloisa Accioli de Brito, em beneficio do Orphanato do Santo Antonio (mantido pelos Franciscanos).

O programma compõe-se de obras de Bach, Beethoven, Chopin, Schumann, Villa Lobos e Liszt.

A senhorita Heloisa avisou-nos que o Recital, marcado, nos bilhetes, para as 9 horas da noite, terá começo, por motivo do espectaculo no Municipal, ás 5 horas da tarde.

HOMENAGENS

Passando na proxima terça-feira, 29, o terceiro anniversario da morte de seu bemfeitor Francisco Alves de Oliveira, a Academia Brasileira de Letras irá collocar flores sobre o seu tumulo, no cemiterio de S. João Baptista, ás 9 horas da manhã.

No dia 30, ás 10 horas, será celebrada uma missa no altar mór da egreja da Candelaria, por alma do fallecido livreiro.

CLUB MILITAR

O Club Militar abrirá hoje os seus salões, para receber as altas autoridades da Republica e convidados, em commemoração ao anniversario de sua fundação.

Aproveitando esse facto o club solennizará a posse da sua nova directoria, que dará tambem uma recepção aos officiaes que estiveram no "front".

Pela nova directoria, será inaugurado o retrato do tenente coronel Potyguara e distribuidos os premios do Campeonato do Cavallo d'Armas.

A nova directoria compõe-se dos seguintes officiaes, que serão empossados em seus cargos:

Presidente, general Chrispim Ferreira; 1º vice-presidente, coronel Espiridião Rosas; 2º vice-presidente, tenente coronel Tertuliano de Albuquerque Potyguara; director secretario, capitão Nilo de Oliveira Val; sub-director secretario, tenente Alcebiades Dracon Barreto; director thesoureiro, major Arthur Fernandes Cardoso; sub-director thesoureiro, capitão J. Affonso Ferreira; director da Assistencia, capitão Frederico de Siqueira; sub-director secretario, tenente Henrique Pereira; sub-director thesoureiro, capitão Vicialino Thomaz Alves; director dos serviços geraes, capitão João do Rego Barros; sub-director dos serviços geraes, tenente Alberto da Silva Pereira; director da Bibliotheca, capitão Alvaro Arcias; sub-director da Bibliotheca, tenente Mario J. Pinto Guedes; director da alfaiataria, capitão Adolpho Luiz de Carvalho; sub-director da alfaiataria, tenente Sylvio Raulino de Oliveira.

Conselho fiscal — General Francisco Flarys, general José Candido Rodrigues, general Marques Henriques, coronel Bonifacio Gomes da Costa, coronel João Principe da Silva, major Luiz Mariano Pereira de Andrade, major dr. Candido de Hollanda, major Samuel da Silva Caldas e capitão J. Paulo de Miranda Nunes.

Supplentes — Capitão Euclydes de Figueiredo, capitão Euclydes Pequeno, capitão Miguel de Castro Ayres, capitão Alberto Medeiros Raposo, capitão Antonio Prudencia de Lima, capitão Mario Ramos, capitão Antonio da Silva Rocha, tenente Francisco Pessoa Cavalcanti e tenente Leonidas Cardoso.

— Não tendo sido possivel encontrar todos os officiaes que estiveram no "Front", a directoria pede-lhes o especial obsequio de se acharem no Club Militar ás 9 horas.

VIAJANTES

Pelo paquete "Limburgia", cuja partida está annunciada para o dia 30 do corrente, seguirá para a Hollanda, acompanhado de sua familia, o consul brasileiro sr. Martins Pinheiro.

— Pelo "Ingoma" chegaram hontem do sul os srs.: d. Umbelina de Castro, d. Maria Carolina de Castro, João de Almeida e familia, Lyvia Sousa do Nascimento, Octavio Nascimento, Charles Gutleman, José Lopes da Rocha, Emanoel N. Reny, Tertuliano Sampaio Netto, Adolpho Levi Junior, Affonso Walch Guimarães, Manoel Antonio Mattos, Octaviano Soares, H. Deresford Cooper e senhora, José Dias de Moura, Raul Medeiros, Lydio Gomes Barbosa e familia, Severiano Themistocles, coronel Henrique Laranja, Wanderley Cunha, Alvaro Mattos, José Maria Gomes, Basilio Pimenta, Simphoriano Valle e senhora.

— Pelo "Manaos" partiram os srs.: Antonio Siqueira, Mario Cavalcante e senhora, d. Carmezina dos Santos, Ignacio Guerra, d. Maria C. Freitas, Oscar Sá Rego e familia, Augusto Brito Pereira, d. Susana Autran, Ismael Ribeiro, d. Felicia de Oliveira, dr. Pedro Tolis e familia, Pablo Santos e senhora, Ismael Garcia e senhora, Walfredo F. de Mello, Alcides Farreira, Abilio R. Pinto, Luiz Vieira, dr. Genuro B. Guimarães, Alberto Warf, Antonio José Menezes, dr. José Queiroz e familia, tenente Arthur Barreto, João Amaro, d. Adelaide Ribeiro, d. Idalina T. da Silva, d. Emygdia Verão e familia, d. Adilei Safadi, Jorge Amsl e irmão, Lourenço Eiras Junior e familia, d. Lelia Stal, Francisco Carmo de Souza, d. Luiza Maria de Jesus, Pinna Mello, dr. Pedro de Alencar e senhora, Theodoro Pessoa e senhora, José Jacinto Pereira, dr. Adolpho Andrade, Taufik Safadi, d. Anna da Costa e filho, Zacharias Maia, Pedro Polary, Bellarmino de Souza, Raymundo A. Maranhão, tenente Raymundo Salles e familia, d. Angelina Pizete e filhos, tenente Annibal M. Ferreira, dr. Benjamin Valle e senhora, Antonio Cesar e familia, Alpiano de Barros, deputado Antonio Aguirre, Celso de Souza, tenente Cicero de Mafra Magalhães, dr. David Campista Junior, d. Anna Gilas, Bento J. Simão, José Gomes, Edison Moura.

— Pelo primeiro nocturno paulista, devem chegar hoje: Isaac Brunchtul, Pedro Castro, dr. Oliveira Coutinho e senhora; F. Hollanda, João Sobreira, Pedro Dantas, Domingos Cunha, Demer Mossdilim, Hercole Bellimello, J. da Costa Braga, M. Barata, José Koncher, Hugo Ivans, senhorita Moyone Taylor, senhorita Fanny Imelmann, sra. Edgard Ingram, Ernesto J. Horcress, Alberto Kenworthy Jr. e sra; Henrique Hondon, E. Nagursin, S. Goldfarb, Octavio Paranguá, Evandro do Amaral e familia; Manoel da Silva Gonçalves, Antonio Perez, David Bierman, Armando de Araujo, Manoel Loureiro e Thomaz Silva.

Pelo comboio de luxo, chegarão: Arthur Vianna, Hugo Re, Guilherme D. Villiares e sra. Henrique Morres, dr. Alvaro Silva, O. Pereira e sra. Erasto Lima Cardoso, Armando de Lima Cardoso, Pedro P. V. Meirelles e familia, Augusto Meirelles, Antonio B. Culpus, W. A. Smither, Joaquim Pereira da Silva Jr., Alberto Velloso da Costa e Arlindo Chaves Lopes.

— Para S. Paulo, seguiu hontem, pelo nocturno de luxo, o sr. Carlos de Campos, "leader" da maioria na Camara dos Deputados.

ACADEMICAS

FACULDADE DE MEDICINA — Roga-se o comparecimento de todos os alumnos da 1ª á 6ª serie medica, que ainda não se encontram matriculados na Faculdade, segunda-feira, 28 do corrente, impreterivelmente, á 1 1|2 hora da tarde, no Instituto Anatomico (Pavilhão Torres Homem) afim de assignar o requerimento que será levado ao Conselho Superior de Ensino.

ESCOLARES

— Realizou-se hontem, no edificio da 3ª escola mixta do 15º districto, a sessão solenne de inauguração da "Caixa Escolar Afranio Peixoto" para posse da directoria e conselho fiscal eleitos e recepção do patrono da caixa dr. Afranio Peixoto.

Ao acto compareceram muitas familias e cavalheiros de Jacarepaguá, além de inspectores escolares e de todo o professorado do districto. A sessão foi presidida pelo dr. Afranio Peixoto, a convite do respectivo inspector escolar, que, em ligeiro improviso agradeceu a presença de todos que ali se achavam. Foi dada, então, a palavra á directora da caixa e oradora official d. Olympia Bittig Borges que agradeceu a eleição de toda a directoria, saudando o dr. Afranio Peixoto.

Em seguida, falou o dr. Afranio que, em bello improviso, agradeceu a homenagem que lhe era prestada, terminando por augurar o melhor porvir á caixa fundada.

Foi, então, suspensa a sessão depois de empossada pelo presidente a directoria e conselho fiscal eleitos, sendo em seguida offerecida aos presentes uma delicada chavena de chá, com o que terminou a festa.

FALLECIMENTOS

— Sepultaram-se hontem:

Cemiterio de S. Francisco Xavier: Leopoldina Torres Martins, Cardozo 103; Olivia Gonçalves da Costa, rua dr. Pereira Fontes 174; Amilcar, filho de Marcellino Pereira [illegible]; Idalina, filha de José Rodrigues, rua Fonseca Telles 117; Maria da Gloria Figueira de Mello, Hospital Nacional de Alienados; Romelia, filha de Manoel Mendes de Almeida, morro do Itapirú s/n; Joaquim, filho de Joaquim Manoel de Almeida, morro da Favella s/n; Gregorio Brasil, Hospital Central da Marinha; Alberto Baptista, rua Alice 41; Julio, filho de Octavio Pompeu, ladeira do Barroso 22; Idá, filha de Cosme Lopes, ladeira Felippe Nery 10; João Lemos Bastos, rua Manoel Coelho 22; Mario, filho de Alfredo Santos, rua Visconde Itaborahy 38, casa VIII; Joanna Albertina Lindstron, rua do Lavradio 87; Francisco de Alcantara, rua Elvira 80; [illegible]; rua Magalhães Castro 224; [illegible].

Cemiterio de S. João Baptista: Francisco Bernardino de Moura, rua Santa Christina 4; João da Costa Lima e Castro (dr), rua Barão de S. Sá 77; Wanda, filha de Orencia de Carvalho, rua d. Maria 90, casa III; Ondina, filha de Manoel Mathias dos Santos, rua Santa Clara 95.

Cemiterio da Penitencia: — Umbelina Rodrigues Sampaio Motta, rua Gomes Serpa 118.

ENTERROS

DR. LIMA E CASTRO — Realizou-se hontem, ás 11 horas, no cemiterio de S. João Baptista, o enterramento do dr. João da Costa Lima e Castro, professor jubilado da cadeira de clinica e cirurgia da Faculdade de Medicina.

Esse acto esteve extraordinariamente concorrido, notando-se entre os presentes o prof. Fédor Krause, o dr. Pires do Rio, ministro da Viação; dr. Aloysio de Castro, director da Faculdade de Medicina; professores drs. Pedro Severiano de Magalhães, Augusto Paulino e Figueiredo Baena, representando a congregação da Faculdade de Medicina; professor dr. Miguel Couto, presidente da Academia Nacional de Medicina; dr. Bruno Lobo, Luiz Barbosa, Prudente de Moraes e muitos outros.

Sobre o caixão foram depositadas innumeras corôas de flores naturaes, destacando-se as da familia, do director da Congregação da Faculdade de Medicina e de outros admiradores, collegas e amigos do extincto.

Já passava do meio dia quando o cortejo funebre chegou ao cemiterio, onde era aguardado por elevado numero de pessoas gradas. Ao baixar o corpo á sepultura usou da palavra o professor Augusto Paulino, em nome da Congregação da Faculdade de Medicina, seguindo-se o professor Krause, que pronunciou algumas palavras em portuguez, associando-se ás homenagens dispensadas ao morto por todos os scientistas brasileiros.

MISSAS

— Rezam-se hoje as seguintes: Francisco Valentim, hoje, ás 9 horas da manhã, na egreja de S. Francisco de Paula; Francisca Angelica de Mello, ás 9 1|2, na egreja do Carmo; João Baptista de Lima Castro, ás 9 1|2, na egreja de S. Francisco de Paula; Justino Pereira de Moraes Passos, ás 9 horas, na egreja do Senhor Bom Jesus do Calvario; Fernando José Pinto, ás 8 1|2, na egreja do Sagrado Coração de Jesus; Ariosto Braga, ás 9 1|2, na egreja do Carmo; Julieta ten Brink Rodrigues, ás 9 1|2, no altar mór da egreja da Candelaria; Fernando de Castro Rebello Koch, ás 9 1|2, na egreja da Gloria; dr. Mathias Valladão, ás 9 horas, na egreja de S. Francisco de Paula; Alvaro da Costa Oliveira, ás 8 3|4, na egreja de S. Joaquim, á rua de S. Christovão.

Navalhas Suecas

As afamadas 3 corôas n. 31, e outros numeros, acaba de receber a Cutelaria S. Domingos.
Avenida Passos n. 104
(G 20000)

A Independencia

Mobiliario completo para uma casa com 36 peças, 2:200$000.
Rua do Theatro n. 1. (5588)

CINE MEYER
Av. Amaro Cavalcanti n. 25
Meyer. Tel. 5622, Villa
HOJE HOJE
— LEÕES E MAIS LEÕES —
Mutt e Jeff
Lobos da noite
Assombroso drama e 7 colossaes actos, por William Farnum, producção extra da Fox Film.
Amanhã — Matinée, ás 2 horas
(H 3047)

Um congresso de ex-padres

Numa reunião de ex-Padres, realizada em Bello Horizonte, ficou resolvida a realização de um congresso e de uma serie de conferencias, nas quaes tomarão parte oito ex-membros do clero romano.

O proximo congresso terá por objecto a discussão de relevantes assumptos concernentes á propaganda evangelica, á questão social, á promoção de obras sociaes e á instrucção.

As conferencias se realizarão no templo methodista, á Praça José de Alencar, de hoje ao dia 30 do corrente, ás 20 horas.

Obedecerão ao seguinte programma:

Hoje, o pseudo-sacrificio da missa atravês da historia, pelo Rev. Ricardo Mayorga, ex-Padre Agostiniano.

26 — Falsificações historicas, pelo Rev. Dr. Henrique Lima da Costa, ex-jesuita.

25 — Christianismo e romanismo, pelo Rev. Alipio G. de Barros, ex-Vigario.

27 — S. Pedro nunca esteve em Roma, pelo Rev. J. Trentino Ziller, ex-Padre franciscano.

28 — O Brasil, christão e não romano, pelo Rev. Guaracy Silveira.

29 — A paz, a questão social e o Evangelho, pelo Rev. Dr. Victor Coelho de Almeida, ex-Conego.

30 — Jesus, unico mediador: justificação e salvação, pelo Rev. Hypolito de Campos, ex-Vigario de Juiz de Fóra.

O congresso será o primeiro no genero, que se realiza no mundo. E' o primeiro congresso de ex-Padres, Ministros de diversas denominações evangelicas. (9037)

DOS ESTADOS

ESTADO DO RIO

NOVA IGUASSU', 22. — O dr. Mario Pinotti, chefe do Posto de Prophylaxia Rural, no esforço de ministrar ao povo conhecimentos de hygiene como preservativo contra o impaludismo e outras verminoses, acaba de inaugurar uma série de projecções luminosas no vasto salão do Posto desta cidade.

A primeira conferencia foi feita pelo dr. Mario Pinotti, na quarta-feira ultima, tendo a ella comparecido grande e selecta assistencia.

O conferencista abordou o assumpto que se prende á campanha, o maior dos nossos flagellos — impaludismo — com muita clareza e competencia, apresentando ao auditorio, por meio de projecções, varios e interessantes casos [illegible] no Posto.

O dr. José Savaresi, auxiliar do dr. Mario Pinotti, [illegible] segunda conferencia, [illegible] alcançou grande concorrencia.

— Está marcada para o proximo dia 24 do corrente uma grande manifestação ao dr. Mario Pinotti, [illegible] Prophylaxia Rural e [illegible] prefeito desta cidade.

A manifestação será feita pela população desta cidade, á qual se encontram muitos cavalheiros da nossa maior representação social.

O fim desta demonstração de carinho ao illustre medico não é mais que a expressão do agradecimento da população iguassuana pela maneira por que se houve á testa do governo do nosso municipio o homenageado.

Sabemos que se cogita de offerecer ao dr. Pinotti, nesse dia, um delicado mimo e um pomposo baile, que terá logar no amplo e luxuoso palacete Paris.

Para a festa, que é esperada com grande interesse, a commissão tem feito profusa distribuição de convites. — *(Correspondente.*

MINAS GERAES

VILLA RIO JOSE' PEDRO — Esta villa continua avançando para um futuro grandioso.

Zona de prodigiosa uberdade, clima invejavel, população crescente e laboriosa — em pouco tempo será o José Pedro, municipio de grande e justo destaque entre os demais deste grandioso Estado.

Na séde do municipio acham-se em construcção muitos predios, alguns de construcção moderna, todos confortaveis e de solida construcção. Duas excellente machinas de beneficiar arroz e café soltam para o espaço o fumo denso de suas chaminés. Grandes casas commerciaes, abrem para o povo as portas dos seus verdadeiros bazares, onde, embora a preços elevados, tudo se encontra de bom. Uma excellente egreja, a matriz, se acha em adeantada construcção, a cargo de competente empreiteiro e constructor... Emfim, por toda parte sente-se o sopro tepido da Vida Nova.

Contrastando com esse progresso notamos a necessidade inadiavel de grandes melhoramentos de que necessita o municipio e para os quaes chamamos a attenção do digno agente executivo.

Não temos agua. A de que se serve a população é um verdadeiro ultrage á hygiene; suja, leitosa, de uso commum a todos os moradores, correndo em leitos entrançados de capim e immundiceis inomeraveis.

A Camara tem um emprgado exclusivamente destinado a fazer a limpesa dessas aguas, funccionario, que se limita a receber no fim do mez a importancia de seu salario... ganho a dormir na rêde.

Ora, o municipio dispõe actualmente de um grande saldo em cofre; porque não se fazer agora o serviço de abastecimento dagua potavel, já que temos as obras orçadas, plantas levantadas etc.?

Basta, para isto, que o agente executivo, volva as suas vistas para o caso, que reclama uma medida prompta e immediata.

Outro melhoramento que reclamâmos: o concerto de nosas estradas.

São pessimas as que possuimos actualmente.

Districtos que produzem cereaes e outros generos em grande escala, como o de Pockiane, vêm-se impossibilitados de vender seus productos, por falta de estradas, onde possam trafegar tropas e carros.

O fiscal geral do municipio encarregado de examinar esses serviços não os liga a importancia devida, pois estamos certos que se o alludido funcionario em relatorios que apresenta ao agente executivo, fizese menção das faltas apontadas, elle já teria providenciado a respeito.

—:— Por estes dia seguirá para Bello Horizonte o coronel João do Calhan, que ali vae com o intuito de obter elevação desta villa á categoria de cidade e consequentemente séde de comarca, o que é muito justo, porquanto esta villa dista da cidade do Manhuassú (séde da comarca) cerca de 18 leguas, razão por que os negocios forenses aqui têm uma marcha vagarosa.

Deseja tambem o coronel Calhan conseguir a transferencia do povoado de S. Geraldo, districto de Alegria, municipio de Manhuassú, para este municipio sendo nessa occasião elevado a districto, o alludido povoado, cujos habitantes almejam tal passagem, pois distam 14 leguas da cidade de Manhuassú, e desta villa distam apenas 4 leguas.

—:— Brevemente chegará a esta villa o illustrado bispo de Caratinga, d. Carlotto Tavora.

—:— Foi muito festejado nesta villa, o dia consagrado ao glorioso S. Antonio.

—:— Reunir-se-á no dia 21 deste a Camara Municipal desta villa.

—:— Encerraram-se no dia 15 deste as aulas das escolas do municipio, por motivo de ferias. Esas ferias terminarão no dia 30, recomeçando as aulas no dia 1º de julho.

—:— Fez annos hoje, o dr. Jovem Gomes da Silva, illustrado advogado no fôro deste termo.

—:— Realizar-se-á no dia 24 deste o enlace matrimonial, do distincto moço Benedicto Corrêa, com a graciosa senhorita Cecilia Pereira.

—:— Ha 7 mezes mais ou menos que o cargo de juiz municipal aqui está sendo exercido por pessoas leigas, com graves prejuisos para os negocios forênses, não obstante serem essas pessoas dotadas de optimas qualidades.

Espera-se que o benemerito governo do Estado, nomeie um juiz digno e criterioso para aqui. — *Do Corerspondente.*

ASSEMBLÉA LEGISLATIVA DO CEARA'

Fortaleza, 25 — Foi hoje installada a sessão extraordinaria da Assembléa Legislativa do Estado.

O dr. Justiniano de Serpa, presidente eleito do Estado, será reconhecido pela unanimidade dos deputados á mesma assembléa.

CENTRO NACIONALISTA EM BELLO HORIZONTE

Bello Horizonte, 25 — Foi fundado aqui o Centro Nacionalista cuja directoria effectiva está constituida de academicos das mesmas escolas superiores. Foram acclamados presidentes honorarios os srs. dr. Arthur Bernardes, desembargador Arthur Ribeiro, senador Levindo Lopes, dr. Silverio Gomes Pimenta, drs. Mendes Pimentel, Affonso Penna e Mario Lima.

NOVO POSTO DE PROPHYLAXIA EM MINAS

Bello Horizonte, 25 — Foi installado na fazenda Rotulo o novo posto de prophylaxia, dirigido pelo dr. Mello Teixeira, tendo comparecido cerca de 2.000 pessoas, que ali foram medicadas. O novo posto prestará serviço a cerca de 6.000 pessoas residentes nas vizinhanças.

CONCURSO
— DOS —
CIGARROS "YORK"

Annexa á Loteria Federal de 23 de Junho de 1920

LISTA DOS NUMEROS SORTEADOS:

39.009	500$000
42.175	200$000

3 PREMIOS DE 70$000

— 562 — 23.313 — 51.211 —

4 PREMIOS DE 40$000

23.462 — 26.760 — 33.203 — 34.253 —

15 PREMIOS DE 20$000

6.581	7.590	9.203	12.280	14.148	14.351
17.147	31.418	31.973	38.242	40.150	44.973
47.058	47.787	49.958			

30 PREMIOS DE 15$000

278	366	3.725	5.309	5.605	9.188
11.238	13.451	14.211	18.839	20.248	20.363
21.348	23.040	25.069	26.543	31.197	32.400
32.427	34.128	34.289	35.618	36.550	42.225
42.363	43.473	43.349	52.672	55.245	58.077

APPROXIMAÇÕES DO 1º PREMIO

39.008	25$000
39.010	25$000

APPROXIMAÇÕES DO 2º PREMIO

42.174	15$000
42.176	15$000

DEZENAS, 1º E 2º PREMIOS

39.001 a 39.010	10$000
42.171 a 42.180	10$000

CENTENAS, 1º E 2º PREMIOS

39.001 a 39.100	5$000
42.101 a 42.200	5$000

Rio de Janeiro, 23 de Junho de 1920

Comp. GRANDE MANUFACTURA DE FUMOS VEADO
RUA DA ASSEMBLÉA, 94 a 98
João de Souza Cruz — *Dr. Fernando Soares Brandão*
Gerente. Fiscal do Governo. (9014)

que se emprega tambem contra
INFLUENZA e GRIPPE
O GUARAFENO é o remedio que mais prodigios tem feito nos casos indicados nos prospectos que acompanham cada tubo de comprimidos.
Usae o GUARAFENO. — Vende-se em todas as pharmacias e drogarias
Depositarios: ARAUJO FREITAS & C. — Rua dos Ourives, 88 — RIO DE JANEIRO.

O dia policial

O delegado de dia

Está hoje de serviço na repartição central de policia o 2º delegado auxiliar.

O conflicto de ante-hontem, no Cáes

O estado do sargento Gouvêa e as diligencia para... não serem descobertos os responsaveis da aggressão

Proseguem as diligencias para a descoberta dos responsaveis pela aggressão de que foram victimas hontem, conforme noticiámos, o sargento João Machado Gouvêa, que está em estado grave, e seu auxiliar João Pereira.

Não temos uma impressão externada do chefe de policia sobre essa cousa estranha de ter sido um seu auxiliar aggredido por desordeiros e vagabundos que perambulam pelo Cáes do Porto; ser elle quasi lynchado, em companhia de outro servidor da policia, e não se ter ainda conseguido descobrir os autores desse facto criminoso. Mas é de crer que s. s. deve estar intimamente desapontado com esse fracasso retumbante dos que deviam saber investigar pelo menos entre uma especie de gente em cujo contacto sempre estava, conhecendo-lhe a indole e os habitos. Naturalmente as autoridades que deviam descobrir os culpados irão esperar que o sargento Gouvêa se restabeleça, para que elle diga quaes foram os seus aggressores, o que, todavia, é um expediente, embora seja tambem uma confissão...

O estado do sargento Gouvêa, apezar de inspirar cuidados, apezar mesmo de continuar a ser muito sério, dá margem a que se nutra alguma esperança. Forte, como elle é, parece resistirá á commoção terrivel que ainda perdurava hontem, embora houvesse cedido um pouco.

Na casa de saude dr. Pedro Ernesto, foi elle operado, hontem pela manhã, fazendo essa delicadissima intervenção cirurgica o proprio director do estabelecimento. Essa operação não fez desapparecer de todo o perigo que ainda ameaça o sargento Gouvêa, mas do dia para a noite suas melhoras se foram accentuando, comquanto lentamente.

O interesse que tem despertado, no seio do commercio, o estado do ferido não é pequeno. Tendo prestado até aqui serviços inestimaveis ás casas commerciaes, pelo seu zelo na direcção do policiamento do Cáes do Porto soubemos que um representante do alto commercio declarara ao chefe de policia que, se preciso fosse, custeariam os commerciantes as despezas com uma intervenção cirurgica pelas mãos do professor Krause.

Uma irregularidade

Fomos hontem procurados pelo sr. Leanzo Nuncio, ex-reservista do exercito italiano, que nos expoz o seguinte: logo depois de terminada a guerra, regressou ao Brasil, onde tem numerosa familia. Foi, comtudo, infeliz porque caiu gravemente doente e ficou sem recursos, passando duras necessidades. Pretendendo regressar á patria, afim de tratar-se, pensou numa subscripção, offerecendo-se-lhe então para tal fim o seu patricio Fabio Rossi que chegou a angariar mais de um conto de réis, dando, porem, sumisso ao dinheiro!... Contra esse angariador de subscripção foi dada queixa ha cerca de um mez, na 3ª delegacia auxiliar, sendo Rossi preso, mas pouco depois posto em liberdade não se sabe por que.

Levada segunda queixa, documentada, á mesma delegacia, nenhuma providencia foi tomada, alem de continuar o caso inexplicavelmente com uma pedra em cima.

Por que será?

Levamos o facto ao conhecimento do dr. Geminiano da Franca, afim de que sejam tomadas as providencias que o abuso está indicando.

Por causa do sr. Samico...

O consul italiano no gabinete do chefe de policia

No gabinete do chefe de policia, esteve hontem, á tarde, o consul geral da Italia, sr. Luigi Provana del Sabbione, que foi pedir a s. s. desse as providencias para que fosse facilitada a obtenção de carteiras de identidade aos funccionarios do consulado.

Por dever profissional, esses funccionarios têm, por vezes, necessidade de ir a bordo e, para esse fim, carecem de provar a sua identidade, deante das exigencias que se fazem agora, quanto á entrada nos navios estrangeiros atracados no Cáes do Porto.

Como se desfez um "Camdoublé"

A policia foi recebida a tiros pelos feiticeiros

Muita gente existe ainda que acredita em coisas de feitiçaria, perdendo horas inteiras a assistir, boquiaberta, aos "passes" executados pelos finorios que exploram esse genero de "cavação", quando estes não se entregam á confecção de "despachos", de cujos resultados não ha que duvidar...

Nos suburbios são muitas as casas onde se reune gente inculta, para tratar de uma tal babozeira, notadamente em Madureira e D. Clara.

Não é que a policia deixe em paz essa gente perniciosa. A questão é que o "candomblé" é uma molestia tão enraizada quanto o "jogo do bicho", tornando-se difficil evital-o.

Na batida que o delegado do 23º districto, que estava acompanhado de dois commissarios e dez agentes, deu ante-hontem, á noite, na "macumba" de sinhá Elvira Eulalia, á travessa Eugenia n. 11, na estação de Tariassu', não foi facil vencer os obstaculos para chegar a agarrar alguns dos "moambeiros". Ao avistar as autoridades, o pessoal do "candomblé" alvejou-o a tiros e só se rendeu deante da attitude energica do delegado, que fez conduzir por seus agentes ao districto, não só Elvira Eulalia da Cunha, como quinze de seus "clientes", ou devotos...

Sairam feridos no "combate", por parte dos atacantes, o delegado e o agente Plinio, que, ao saltarem uma cerca de arame farpado, ficaram com as roupas rasgadas.

Os "moambeiros" vão ser processados.

Pela madrugada...

Estavam passeando com duas senhoritas...

Quando rondava, muito tranquillamente, pela rua Copacabana, na madrugada de hontem, o guarda civil n. 736 foi interrompido por João de Rezende, que lhe chamou a attenção para um caso que, de outro modo, talvez lhe passasse despercebido, o que, aliás, seria natural. Rezende advertiu o guarda da necessidade de se entender com os passageiros de um automovel em que viajavam duas senhoritas, o que lhe pareceu suspeito, pela hora do passeio.

Levando em consideração a denuncia, o guarda civil encaminhou-se para o local onde estava o referido automovel, que tem o n. 790, do qual era motorista Manoel Constantino da Rocha Costa, casado, com 35 annos e residente á rua S. João Baptista n. 112. Com elle, e em companhia das duas mocinhas, ia mais o individuo José Salva, solteiro, carpinteiro, de 22 annos e residente á rua General Polydoro n. 37.

Ao chegar perto delles, o guarda intimou-os todos a ir á delegacia do 30º districto, procurando os dois homens arranjar as coisas do melhor modo, convencendo o policial de que nada tinha de grave o passeio, nem mesmo pelo facto das duas mocinhas dizerem que tinham apenas 18 annos.

Levado o pessoal para a delegacia, foram os dois homens interrogados pelo commissario de serviço, a quem disseram que suas companheiras de passeio eram duas *demi-mondaines*, no dizer delles muito conhecidas. Investigando a respeito, a autoridade não conseguiu apurar nada que confirmasse o que o *chauffeur* e seu amigo diziam, parecendo mesmo que o contrario será o que póde a policia apurar.

As duas mocinhas residem á rua General Severiano e, da delegacia, onde foram ter, a autoridade mandou-as a exame, sendo aberto inquerito a respeito desse facto, que póde ser muito grave.

Os malfeitores andam á solta...

Levou duas facadas e foi para a Santa Casa

Hontem á tarde, um dos malandros que infestam a zona do 8º districto commetteu um crime estupido de que resultou um rapaz ser levado para a Santa Casa em estado de inspirar algum cuidado.

O facto passou-se no botequim da rua Senador Pompeu n. 240, esquina da rua João Ricardo. Moacyr Vallim de Brito, um rapaz de 19 annos, empregado no commercio e residente em Paracamby, estava num botequim, tomando um pouco de cerveja, quando, de repente, entrou um individuo desordeiro, um estivador, ao que se diz, e conhecido por Paulo de tal. Esse individuo puxando de uma faca e sem o menor motivo, ou, pelo menos, sem a menor troca de palavras, vibrou traiçoeiramente dois golpes na região thoraxica de Moacyr.

Dado o alarme, o sanguinario fugiu rapidamente, não sendo possivel a ninguem deitar-lhe a mão.

Perdida a esperança de apanhar o criminoso, foi communicado o facto á policia, tendo sido já antes pedido os soccorros da Assistencia. Moacyr foi medicado cuidadosamente no Posto Central e removido para a Santa Casa.

Na delgacia do 8º districto foi aberto inquerito a respeito, sendo detido para prestar declarações o dono do botequim, que, ao que affirmava, não sabia quem era o aggressor e não conhecia as causas. Todos os poucos ouvidos porem affirmam que o caso se passou como está descripto, accrescentando mais que nada sabem sobre as causas da brutal aggresão de que Moacyr foi victima.

Um "bicheiro" preso

O dr. Augusto Mendes, delegado do 18º districto, tendo tido denuncia de que, apezar da sua attitude vigilante, os bicheiros continuam a contravir, fazendo o possivel por fugir á acção policial, deu s. s. uma batida na casa do "bicheiro" Antonio Gomes Teixeira, vulgo "Antonico de Bemfica".

Antonio foi preso no largo de Bemfica e conduzido para a delegacia, onde foi autuado.

Encerrou mal o dia de S. João...

O estivador Francisco Vianna, de 26 annos de edade, residente rua D. Clara n. 138, foi victima de uma explosão de fogo de artificio, na casa da rua Domingos Lopes n. 134, em Madureira.

A Assistencia medicou o ferido, que foi internado na Santa Casa.

Ia sendo esmagado por um caminhão

Manoel Martins, de 38 annos de edade, casado, cocheiro, residente á rua D. Luiza n. 53, foi atropelado, hontem, á rua Campos Salles, por um caminhão, cujo numero a policia ignora.

Martins foi pisado pelos muares do vehiculo, recebendo uma fractura no pé esquerdo.

O conductor do vehiculo "deu o fóra" e sua victima passou pela Assistencia.

Victimado por trem

Manoel Adão, de 35 annos de edade, portuguez, trabalhador de turma da Central do Brasil, foi colhido pelo trem S S 17, proximo á estação de Madureira, ficando com o braço esquerdo decepado e com ferimentos pelo corpo.

A Assistencia soccorreu Adão, que, ao receber curativos, veiu a fallecer.

O cadaver foi removido para o necroterio.

Faculdade de Philosophia e Letras

Realizam-se hoje na Escola Deodoro as aulas da Faculdade de Philosophia e Letras, professadas pelos drs. Gastão Ruch, geographia economica e commercial, ás 4 horas; Oliveira Santos, sciencia da administração e direito administrativo ás 5 horas.

A aula de direito civil, do dr. Fernando Nery passa a ser dada ás 5 horas.

O professor Delgado de Carvalho iniciará, na proxima segunda-feira, ás 4 horas, o curso de geographia geral.

CINEMA VELO
Haddock Lobo 192
HOJE! HOJE! HOJE!
A orchestra Sul Americana!
Alice Brady
no famoso film da Select
Sua cara metada
5 actos
O Gato gatuno
Interessantissima comedia da Paramount.
Amanhã — Grandiosa matinée ás 2 horas.
Segunda-feira — A mascara sinistra, 7º e 8º episodios. "A verdade vence", as duas épocas.

Cinema Smart
Boulevard 28 Setembro, 216
HOJE! HOJE! HOJE!
William Hart
— EM —
CORAÇÃO — DE — GUERREIRO
5 actos da Triangle
O Homem Leão
3º e 4º episodios
Tudo por amor
2 actos — Comedia da Keystone. Amanhã — Matinée infantil.

CINEMA MODELO
Rua 24 de Maio 287
HOJE! HOJE! HOJE!
-- TOM MIX --
no famoso drama do Far-West
Um romance do sertão
5 actos da Fox
-:- URSUS -:-
O celebre athleta do QUO VADIS, em
O atentado
5 actos
Amanhã — Matinée, ás 2 horas. Segunda-feira — "Castellos no ar" e "O sol meu", por Leda Gys.

Empresa arrendataria RANGEL & C. — THEATRO RECREIO — Companhia de Operetas RUAS FILHO
-:- ULTIMOS ESPECTACULOS -:-
HOJE —:— A's 8 3|4 da noite —:— HOJE
FESTA ARTISTICA DA ACTRIZ
FILOMENA LIMA
1ª representação, nesta temporada, da apreciadissima opera comica, de PLANQUETTE
OS SINOS DE CORNEVILLE
O personagem de GASPAR, o velho rendeiro, é desempenhado, por especial deferencia, pelo popular e querido actor MACHADO (Caréca) e os de ROSALINA e de GERMANA, respectivamente, pelas actrizes FILOMENA LIMA e ALBERTINA RODRIGUES, sendo a parte de "Marquez de Corneville" desempenhada pelo baritono E. LOMBARDINI.
Direcção musical de Paschoal Pereira — Encenação de Pedro Cabral.
Amanhã — DESPEDIDA DA COMPANHIA — Ultimas representações da opera comica — OS SINOS DE CORNEVILLE. A's 2 3|4 da tarde e 8 3|4 da noite. (H 3139)

Cinema Mattoso
Praça da Bandeira
HOJE! HOJE! HOJE!
O roubo do banco
Film allemão destinado a um grande successo entre os nossos frequentadores. 5 actos
Ethel Barrymore
grande actriz dos palcos americanos, em
NO MUNDO DAS SAIAS
Magnifica comedia da Metro. 5 actos.
Amanhã — Grandiosa matinée, ás 2 horas.
Segunda-feira — Mercado de escravas e Estranguladores de Nova York 5º e 6º episodios.

CINEMA MASCOTTE
R. Archias Cordeiro, 230 Meyer
HOJE HOJE
O Homem Leão
7º e 8º séries
J'accuse
3ª e ultima época
CARLITOS vae Patinar
Comica em 2 partes
Segunda-feira — Um crime mysterioso: "1.000.000 de recompensa" e "Olhos vendados". (H 2979)

Cinema Haddock Lobo
RUA HADDOCK LOBO N. 20
HOJE HOJE
— FOX e PARAMOUNT —
ACTUALIDADES DE FOX
Numero de sensação
Leões Esfomeados
— E —
Corações Ternos
Comedia da Fox, em 2 actos
6 actos da Paramount, por:
Não troqueis vossos maridos
GLORIA SWANSON
1ª sessão, ás 6 1|2 horas. Amanhã, MATINE'E, á 1 hora — 1ª sessão ás 6 1|2 horas.

Cinema Tijuca
PRAÇA SAENZ PENA
HOJE HOJE
Inicio de um film em séries
1:000.000 de Recompença
1ª e 2ª séries em 5 actos, por: LILIAN WALTER
Desdita de Amór
7 actos, pela formosa GABY DESLYS

Cine America
Praça Saens Pena
Um programma sensacional
HOJE — O MAIOR SUCCESSO — HOJE
7º e 8º episodios de:
Mascara Sinistra
Madge Kennedy, no bello film
Sua Ex. a Moral
A chistosa comedia
Nascimento Sapateiro
— TODOS AO AMERICA —

THEATRO MUNICIPAL — Unico concessionario da TEMPORADA OFFICIAL **WALTER MOCCHI**

— HOJE — SABBADO, 26 —
Recita extraordinaria
— FESTA ARTISTICA —
da illustre artista PATRICIA
ZOLA AMARO
protagonista da opera de Bellini
NORMA
MAESTRI CASAZZA—CIRINO VITALE
Preços — Frizas e camarotes de 1ª, 120$; camarotes de 2ª, 50$; poltronas, 20$; balcões A e B, 14$; outras filas, 12$; galerias A e B, 8$; outras filas, 6$000.

Amanhã, Domingo—DUAS RECITAS
A's 2 1|2 DA TARDE
—:— 3ª VESPERAL —:—
Com a opera em 4 actos de Verdi
AIDA
Protagonista:
ZOLA AMARO DE MURO
CASAZZA — DAMIANI
CIRINO — DENTALE
VITALE
Preços — Frizas e camarotes de 1ª, 180$; camarotes de 2ª, 70$; poltronas, 30$; balcões A e B, 22$; outras filas, 18$; galerias A e B, 8$; outras filas, 6$.

— A's 8 1|2 da noite —
POPULAR
com a opera em 3 actos de Verdi
WALKIRIA
Protagonista
SARAH CESAR
PASINI—VITALE—MAESTRI
ROSSI — MORELLI
GRAMEGNA — DENTALE
VITALE
Preços — Frizas e camarotes de 1ª, 60$; camarotes de 2ª, 30$; poltronas, 10$; balcões A e B, 8$; outras filas, 6$; galerias A e B, 3$; outras filas, 2$000.

Nª Secretaria da Empresa (lado da rua 13 de Maio)—Acha-se aberta a assignatura para 4 GRANDES
Concertos symphonicos
REGIDOS PELO MAIS CELEBRE MAESTRO ALLEMÃO
WEINGARTNER
Que serão realizados ás 4 horas da tarde e de preferencia ás terças, quintas e sabbados. Com o concurso da illustre cantora Sra. MARCELLE DE WEINGARTNER e de outros artistas da grande Companhia Lyrica.
PREÇOS para os 4 CONCERTOS — Frizas e camarotes de 1ª, 300$; camarotes de 2ª, 100$; poltronas, 60$; balcões A e B, 48$; outras filas, 40$; galerias A e B, 28$; outras filas, 24$000.
Sendo intuito desta Empresa fazer annualmente regulares temporadas de concertos para continuar o desenvolvimento já tão notavel da cultura musical desta capital, se avisa que nos Srs. assignantes desta série de quatro, a Empresa dará preferencia para suas localidades nas futuras temporadas de concertos. (H 2977)

NOS THEATROS

Primeiras

A estréa da Companhia Chaby Pinheiro, no Palace-Theatro

Estreou, hontem, no Palacio Theatro, a Companhia Chaby Pinheiro. Estava completamente cheio o theatro do Passeio, agora remoçado, elegante, confortavel, todo fechado, com mobiliario novo e decoração alegre, permittindo que a assistencia se sentisse bem ali.

A peça de estréa foi uma comedia calcada em moldes antigos, sem nenhuma originalidade, mas interessante.

Por um golpe do destino, José Papillon fica senhor de uma grande herança, legada pelo pae natural, que o encontrou poucos dias antes de morrer, e vae tomar conta de uma propriedade de que o casal Verillas se julga possuidor.

Madame mais habil que o marido, um juiz algo severo vendo que a fortuna lhe escapava trata de arranjar e Papillon, um rude operario, canteiro de officio, para casar com a filha. A marqueza de Sandray candidata-se tambem á mão do heroe, chegando ao ponto de decorar um tratado do officio do rapaz para mostrar-lhe agrado. Afinal, o Papillon salva-se da dupla armadilha, embrulha as duas, casando com a antiga amante, que o ajudou nas horas de pobreza e ajudou-o a viver quando o pão era ganho a custa de muito suor.

Chaby fez o Papillon, com uma naturalidade sem desculpas, desde a entrada, quando custa achar a carta que o apresentou ao sr. de Verillac, como dono da fortuna.

Nas scenas de seducção, nas grandes passagens finas com a amante, Chaby foi o que a platéa carioca tem visto sempre nelle — um grande actor.

Jorge Gentil, que ha menos de seis mezes vimos aqui na revista, na Companhia Nascimento Fernandes, fez o marido Verillac com sobriedade e Santos Mello appareceu bem no tabellião. Quanto ao sr. Mario Pedro pouco teve que fazer no marquez, um papelinho, que aliás não foi mal conduzido.

Jesuina de Chaby teve o melhor papel feminino: fez a ardilosa madame Verillac a quem o receio da ruina apavorava. Belmira de Almeida na scena da seducção com Papillon agiu com naturalidade e Beatriz de Almeida foi interessante na ingenua menina Verillac. Não é justo esquecer o nome da sra. Maria Dolores que fez mal a antiga amante de Papillon.

O publico riu muito e applaudiu com prodigalidade.

Victor; Saint Flavier, Virgilio Mesquita.

A direcção orchestral estará a cargo do maestro Wenceslão Pinto.

—⊙— A Companhia Dramatica Nacional dá hoje a decima terceira representação do drama de Renato Vianna, "Salomé".

E' provavel que esse original brasileiro continue no cartaz do Carlos Gomes durante a semana proxima, tal a concurrencia de publico que vae attrahindo.

Para abrir os espectaculos de hoje e de amanhã, a Companhia representará o acto em verso, "Milagre", original do dr. Eduardo Carvalho. "Pedra que rola", a substituir "Salomé", entrou já em ensaios de apuro.

—⊙—

A Companhia Antonio de Souza, que trabalha no S. José, de S. Paulo, levou ali, ante-hontem, "O brasileiro Pancracio"; fazendo "O cabo d'ordens" o actor Brandão Sobrinho.

O QUE HA HOJE:

MUNICIPAL — *Norma*, opera de Bellini, ás 8 3|4.

Festa artistica de Zola Amaro (soprano brasileira); regente da orchestra, Vincenzo Bellezza.

CARLOS GOMES — *Salomé*, drama de Renato Vianna, ás 8 3|4.

Pela Companhia Dramatica Nacional: protagonista, Italia Fausta.

S. JOSE' — Chaby Pinheiro.

—⊙—

TRIANON — *Flor de maio*, comedia de costumes portuguezes, de Antonio Sampaio, ás 7 3|4 e 9 3|4.

Pela companhia Alexandre Azevedo; protagonista, Hortencia Santos.

S. PEDRO — *Flor tapuya*, opereta de Danton Vampré e Alberto Deodato, musica de Luiz Quesada, ás 7 3|4 e 9 3|4.

Protagonista, Abigail Maia.

—⊙—

REPUBLICA — *Miss Diabo*, peça policial, de Arnaldo Leite e Carvalho Barbosa, musica de Manoel de Figueiredo, ás 8 3|4.

Pela companhia Santanella-Amarante. Protagonista, Luiza Santanella.

—⊙—

RECREIO — *Os sinos de Corneville*, opera comica, de Planquette, ás 8 3|4.

Festa artistica de Filomena Lima. "Tio Gaspar", Machado Careca.

S. JOSE' — *O pé de anjo*, revista de Carlos Bittencourt e Cardoso de Menezes, ás 7, 8 3|4 e 10 1|2.

Protagonista, J. Figueiredo.

CASA LINO

Calçado de luxo — Ultimos modelos — R. 7 SETEMBRO, 135. Tel. 4438, Central. (5067)

Nomeação para o Hospital de Marinha

O capitão-tenente Lourenço Maranhão Vieira foi nomeado auxiliar da Directoria do Hospital de Marinha.

VIAÇÃO

De accordo com o parecer da Inspectoria Federal de Navegação, o ministro attendeu ao que requereu a Empreza de Navegação Hoepcke, no sentido de ser dispensada a viagem contractual que o paquete "Anna" deveria executar em 1 de julho proximo, visto ter esse vapor de passar por diversos concertos e pinturas.

[illegible]

Manutenção de posse sobre um automovel

[illegible]

O Thesouro Nacional autoriza varios adeantamentos

[illegible]

Notas & Noticias

Companhia Huguenet

[illegible]

A temporada lyrica

[illegible]

O 2º centenario do "Pé de Anjo"

[illegible]

DIVERSAS

[illegible]

A primeira realiza-se a 1 de julho [illegible].

—⊙— Terça-feira subirá á scena no Republica a opereta de Carlos [illegible] "A Rainha do Phonographo", para estréa da actriz cantora Rachel Barros e do tenor Alves da Silva.

"A Rainha do Phonographo" tem a seguinte distribuição: Chiffon, Luiza [illegible]; Anna Pathé, Rachel Barros; Miss Baby, Maria Santos; empregada, Ermelinda Gomes; Fulano, [illegible] Amarante; Mano Fraschoni, Alves da Silva; Mimi Pathé, José [illegible]

LLOYD BRASILEIRO

O sr. Armando Burlamaqui, director do Lloyd, está estudando a melhor forma de conduzir para as officinas das duas ilhas a corrente electrica directa de força e luz.

Essa providencia se torna actualmente muito necessaria, em vista do actual preço do carvão.

Entretanto, será adoptado um serviço preventivo para substituir, no caso de falta, a energia, podendo para isso, ser aproveitada a actual installação.

—:— A directoria teve sciencia de ter sido permittida a venda do vapor "Brasil Fluvial", que se acha em Assumpção.

—:— O commandante Soares de Mesquita requereu a sua volta para o "Jaceguay".

—:— Conforme solicitou a Inspectoria Federal de Portos foi mandado dar passagem, no "Minas Geraes", ao desenhista Walfridio Dias, que segue para o norte no dia 29 do corrente.

—:— O "Uberaba" só sairá do nosso porto em principios do mez vindouro.

—:— O agente do Rio Grande, Ubaldo Lobo, embarcará no "Acre" que deverá chegar no Rio Grande amanhã, com destino a esta capital.

—:— Os peritos nomeados para a vistoria do "Ibiapaba" entregaram hontem o seu parecer á directoria. Esse navio é um dos arrendados á Companhia Brasileira de Transporte de carvão.

—:— Com destino á Philadelphia, deixou hontem o porto de Nova York, o paquete "Benevente", devendo ali receber carvão.

A sua carga para o nosso paiz consta de 188.155 pés cubicos de varios generos.

—:— O "Macapá", que chegará amanhã ao nosso porto, traz 6.128 volumes.

—:— O "Amazonas" saiu hontem da Bahia, de volta de sua viagem ao norte.

—:— Entrou hontem para o dique de Mocanguê o vapor "Pieve", do Lloyd Nacional.

—:— O "Wenceslão Braz" compensará hoje as suas agulhas.

—:— Está de registro nocturno o "Iris".

—:— O "Curvello" deixará o nosso porto no dia 3 de julho proximo.

—:— Nelson Gracindo e Renato Faro propuzeram ao Lloyd a compra das varreduras de algodão ao preço de 850 réis por kilogramma.

—:— Foram apresentados á directoria, pela firma Bordalo & Comp. alguns certificados da Alfandega de Manáos, accusando a falta de volumes que os mesmos embarcaram.

—:— Requereu entrega do espolio do fallecido foguista do "Tocantins" Manoel Santos, o seu parente Julio dos Santos, cujo pedido será satisfeito, se provar a sua qualidade de herdeiro.

—:— Obtiveram 60 dias de licença, com metade de vencimentos, o auxiliar de escripta Eugenio de Oliveira Borges, e 15 dias o electricista João Espinola.

—:— Foram assignadas hontem as seguintes designações: 2º machinista do "Rio de Janeiro", João de Araujo Coutinho; machinista do serviço nocturno, Raymundo Gastão do Couto; 4º machinista do Ruy Barbosa [illegible]

CENTRAL DO BRASIL

Foram concedidos os favores do montepio á sra. d. Maria da Rocha Pereira, viuva do conferente Manoel da Rocha Pereira.

—:— O ministro da Viação mandou averbar as declarações de montepio do desenhista José Ramos Maia.

—:— A estação Central forneceu hontem, por conta da União e de alguns Estados, 52 passagens, no valor de 962$000.

—:— O sr. Telmo de Medeiros, agente da estação de Bangu', dirigiu ao sr. Assis Ribeiro, hontem, o seguinte telegramma:

"A's 21 horas, fui scientificado pelo guarda cancella Antonio Leite de que se achava aberto o carro de mercadorias n. 57, série V, destinado ás estações de Santa Cruz e Matadouro. Indo ao local, verifiquei que no mesmo carro havia falta de duas latas de manteiga, pesando 10 kilos cada uma e despachadas sob ns. 1298 e 1302, ambas destinadas a Santa Cruz. Investigando, soube ter passado pela chave da estação um menor conduzindo uma lata. Fui á delegacia de Policia e obtive a prisão do menor, que já é conhecido como larapio. Em casa de seus paes, foi apprehendido o roubo. Effectuei tambem a prisão do pae do menor, visto procurar defender seu filho, por ter o roubo em sua casa. Ambos os presos estão á disposição dessa administração".

—:— Em abril de 1910, a Estrada rendeu 5.683:708$083 contra........ 6.763:503$763 do corrente anno.

Nos quatro primeiros mezes de 1919, a receita foi de 20.513:099$416, sendo de 26.254:385$199 a de 1920.

Houve, portanto, uma differença para mais de 5.741:285$783.

—:— Foram acceitos os fiadores apresentados pelos empregados Arthur de Carvalho e Feliciano Alves Meirelles Alves Moreira.

—:— O empregado Oscar Sanches de Brito obteve 30 dias de licença, devendo requerer os dias restantes ao ministro da Viação.

—:— Foi negada, a permuta de logares solicitada por Antonio Duarte, guarda-chaves, e João Barbosa, trabalhador, este do ramal de Ouro Preto, e aquelle da estação Esperança.

—:— Foram promovidos: A trabalhador de 2ª classe o extranumerario Cizinio Nogueira de Oliveira; a trabalhador de 1ª o Raymundo Gonçalves de Oliveira; a manobreiro de 3ª o ajudante Lino David Ferreira, e a ajudante de manobreiro o extranumerario Edgard Vieira da Silva.

—:— Foi transferido, a pedido, para guarda-cancella o trabalhador Nelson de Oliveira Freitas.

—:— Estão promovidos a praticantes effectivos de conductor de trem os extranumerarios Joaquim Mariano dos Santos, Adolpho Victor Paulino, Augusto Francisco de Souza, Antonio Severino de Oliveira, Alfredo Dias da Rocha e Nadino dos Santos Credor.

—:— Para substituir o conductor de trem de 1ª classe Paulino Augusto Vieira na 2ª secção do Trafego, foi designado o praticante de conductor de trem Jayme Falcão.

—:— O director esteve em conferencia com o ministro da Viação, hontem, á tarde.

—:— O sr. Ascanio Burlamaqui, contador, hontem, pela manhã, quando atravessava a linha da estação Central, foi colhido pela machina do trem de lastro, ficando bastante machucado.

—:— Despachos de hontem da directoria:

Alvaro Catanheda e Oswaldo Do[illegible]

[illegible]

O estomago do Rio

Mais bacalhau deteriorado

O dr. Flavio de Moura, está continuando resolutamente no combate ao bacalhau podre existente no nosso mercado.

Hontem eram 30 toneladas. hoje são 300 kilos que aquelle commissario de hygiene inutiliza.

Da rua do Mercado 39 foram removidas 10 barricas desse genero deteriorado para a Limpeza Publica, tendo sido inutilizadas pela Saude Publica, á requisição do dr. Flavio.

E' surprehendente a quantidade de bacalhau que aquelle funccionario de hygiene tem apprehendido em mão destes.

Continue o dr. Falvio de Moura sempre vigilante que o povo carioca ficar-lhe-á grato.

Com a Oeste de Minas

Continuam as irregularidades

As demoras na entrega e as subtracções de mercadorias continuam como sempre a infelicitar o commercio da zona servida pela Oeste de Minas.

Ainda agora escrevem-nos os srs. Silva & Fernandes, estabelecidos em Fabrica, queixando-se de que, num despacho de quatro caixas de banha, remettido de São João d'El Rey, chegou a mercadoria toda avariada e violada, e com falta de quatro kilos.

O commercio sente-se sem garantias de especie alguma e appella para as autoridades competentes, afim de que cessem esses abusos.

E' preciso que a Oeste de Minas entre nos eixos, moralisando os seus serviços.

Exmas. Senhoras

A titulo de reclame, a CASA BAZIN envia a quem lhe solicite com a importancia de 4$000, e sem mais encargo de despesas, para qualquer cidade ou localidade da Republica Brasileira — uma caixa do adherente e perfumado

"Pó Graseoso MENDEL"

côres branca, rosa, rachel e chair.

Perfumes: Violeta, Jasmin e Heliotrope.

A's Exmas. Senhoras da Capital, honramo-nos em chamar sua attenção para a exposição em uma das vitrines do referido

"Pó Graseoso MENDEL"

Permanente "Stock" de perfumarias estrangeiras e nacionaes.

—:—

Rogamos a vossa estimada visita na certeza que ficará satisfeita com vossas compras.

Avenida Rio Branco, 131

Rio

9023

DESPESAS COM A ARRIBADA FORÇADA

A citação dos interessados

Tendo o vapor nacional "Brasil", afretado á Rocha Moreira & Comp., e de propriedade da Sociedade Anonyma Lloyd Nacional, feito uma arribada forçada, em consequencia de avaria grossa, o seu capitão requereu ao juiz da 3ª vara federal a citação dos interessados na carga, no navio e no frete, para depositarem a importancia de 40 % das despesas feitas com a alludida arribada, sob pena de serem vendidos o navio e a carga.

Vendeu a mercadoria duas vezes e foi pronunciado

Pelo sr. Silva Castro, juiz da 2ª vara criminal, foi pronunciado hontem João Agrello Corrêa.

O accusado, que tinha escriptorio de commissões e consignações, sob a firma J. A. Corrêa & C., da qual era o unico responsavel, vendeu a dinheiro á vista, a José Cunha Santos Guimarães, uma partida de tinta para escrever, pelo preço de 240$000.

O comprador deixou a mercadoria, depois de pagar, no escriptorio do vendedor, que achou azado revendel-a a terceiro, sem restituir ao primeiro a importancia paga.

O concurso para commissarios da Armada

Numa das salas da séde do Archivo da Marinha, que funcciona á rua Conselheiro Saraiva, effectuam-se hoje, ás 10 horas, as provas do concurso para commissarios da Armada.

PREFEITURA

O director de Instrucção mandou recommendar aos directores das repartições e estabelecimentos dependentes daquella directoria, e bem assim aos inspectores escolares e technicos, que, de ordem do prefeito, e de accordo com as disposições regulamentares, se abstenham os funccionarios dentro da repartições e nas horas do expediente, de qualquer manifestação pró ou contra quem quer que seja.

—:— O prefeito e o director de obras visitaram hontem o asylo Isabel, sendo ali recebido pelo monsenhor Amador Bueno, director daquelle estabelecimento pio.

Dessa visita, que foi minuciosa, trouxeram as duas autoridades agradavel impressão.

Dahi dirigiram-se aos bairros de Engenho Velho, Andarahy, Aldeia Campista, Villa Isabel e Tijuca.

Nessa excursão, inspeccionou o prefeito os serviços da Limpeza Publica e percorreu a Avenida na parte entre a rua Major Avila e a escola publica que ali funcciona. Em seguida, visitou o posto da 9ª inspectoria de Mattas e a 5ª circumscripção de obras.

Na intercorrencia dessas visitas, foi ex. ordenando medidas e providencias, entre as quaes destacamos a limpeza da rua 18 de Outubro e o prolongamento das linhas de bondes de "Piedade" e "Cascadura", e da Nerval Gouvêa á rua Elias da Silva.

Neste memorial, pedem ainda a conclusão de varias obras e de calçamentos já iniciados.

—:— Pagam-se hoje a seguintes folhas: professores elementares, expediente aos mesmos, Escola Profissional Bento Ribeiro, serventes de escolas e inspectores e serventes extranumerarios da Escola Normal.

—:— Pelo agente do Sacramento foi multado em 2:500$, o sr. Alfredo dos Santos Condé, proprietario do predio á rua Senador Furtado n. 300, por ter collocado relha em cinco vãos de portas existentes no pavimento terreo do mesmo predio, desrespeitando assim a intimação que lhe fôra feita na Prefeitura.

—:— O pintor Lopes de Leão convidou hontem o prefeito para visitar a sua exposição de quadros na Galeria Jorge, a inauguração de quadros.

—:— Foram assignados hontem pelo director de Instrucção:

Designando: Beatriz Corrêa de Castro, adjunta de 3ª classe, para a 8ª escola mixta do 11º districto; Emerita de Azevedo, para reger uma turma de Desenho da Escola Normal; bacharel Torquato Vieira de Mesquita, para reger uma turma de Portuguez da Escola Normal;

Transferindo: Maria da Rocha Soares, adjunta de 3ª classe, para a 6ª escola mixta do 5º districto.

Requerimentos despachados:

Pelo director geral: — Corina Almeida Carneiro Helena Jourdan Ruiz, Valentina Martins de Figueiredo e Helena Durandet Nogueira. — Indeferido.

Antonietta Josephina Bello, Diva Cavalleiro, Etelvina Martins — Aguarde melhor opportunidade.

Odilia Soares de Oliveira — Aguarde opportunidade.

Carmen Monteiro de Souza Ferreira — Prove o allegado com attestado medico.

Maria Alexandrina Alemany — Convem que a peticionaria compareça nesta directoria.

O "Laurindo Pitta" vem para o Rio

O aviso "Laurindo Pitta" teve ordem hontem, do almirante Pedro de Frontin, chefe do estado-maior da Armada, de partir para esta capital.

O "Laurindo Pitta" encontra-se, actualmente, no porto de Florianopolis.

Condemnado por crime de resistencia

Pelo juiz da 3ª vara criminal, foram condemnados hontem a 1 anno de prisão, grão minimo do art. 124 paragrapho 1º do Codigo Penal, os individuos José Pereira Linhares, vulgo "Cacete", José dos Anjos Lopes, José Lacava, vulgo "Campanha", e Antonio Guilherme Christiano.

Os tres primeiros, por terem resistido, com aggressão, á ordem de prisão que lhes foi dada, quando, em 11 de março, ás 4 horas da tarde, promoviam disturbios no armazem 185 da rua Nabuco de Freitas, e o ultimo por egual motivo, quando preso no botequim da praça da Republica, 70.

GUERRA

Foi transferido da 1ª companhia ferro-viaria para o quadro supplementar da arma de engenharia, o 1º tenente José Rodrigues da Silva.

—:— O tenente-coronel Vasco da Silva Varella foi nomeado director interino da contadoria e Fabrica de Polvora de Saycan.

—:— Em solução a uma consulta do commandante do 1º grupo de artilharia a cavallo, declarou o ministro da Guerra que, "não cogitando o R. F. A. do posto de primeiro sargento de grupo, seja nos casos de ser incorporado, quando lhe attribue as funcções de dirigir os serviços de sua unidade, claro é que uma unidade de seu commando, claro é que essa situação incumbe tambem aos commandos de grupos isolados, que ás vezes, entretanto, póde delegal-a ao major, regimento, a titulo excepcional".

—:— Foi concedido um anno de licença ao servente da Fabrica de Cartuchos e Artefactos de Guerra, Antonio Cyrillo, de accordo com o laudo da inspecção de saude a que se submetteu e nos termos do disposto no art. 19 do regulamento approvado pelo decreto n. 14.157 de 3 de maio findo.

Identica licença pelas mesmas razões foi concedida ao pharmaceutico ajudante Henrique Salles.

—:— Foi proposto para o cargo de ajudante do arsenal de guerra do Rio de Janeiro o 1º tenente Gellio de Lima.

—:— Para no preencherem os claros verificados nos quadros, foram desincorporados as sociedades de tiro ns. 24, 576 e 642, com séde em Friburgo, Tombos de Carangola e Rodeio.

—:— O major Ptolomeu de Assis Brasil foi designado candidato inscripto ao cargo de instructor de cavallaria da Escola Militar.

—:— Reuniu-se hontem a commissão de promoções, que apenas tratou de assumptos submettidos á sua consideração pelo governo.

—:— Apresentou ao quartel general o 2º tenente pharmaceutico Humberto Continentino.

—:— No embarque dos officiaes e praças que se destinam aos portos do norte realizar-se-ão dia 2 de julho proximo, ás 8 horas da manhã, no armazem 12 do Caes do Porto.

—:— No requerimento em que o major medico do Exercito, dr. Alarico Damazio dirigiu ao titular da Guerra, solicitando ser submettido a conselho de investigação afim de se justificar das accusações que lhe foram feitas durante o tempo em que esteve com sua permanencia no *front*, exarou o sr. Calogeras o seguinte despacho:

"Sem entrar na apreciação das causas que motivaram communicações do general chefe da missão brasileira, não tendo dellas as seguintes demonstrar que o procedimento do peticionario em qualquer serviço justificar não deve a sua conducta, portanto, caso de deferir sua petição."

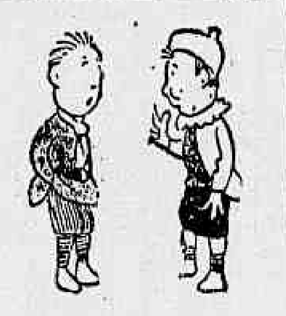

O "MUTAMBEIRO' MICO-MICO

Se quizer receber o jornalzinho de creanças

O MUTAMBEIRO

MICO-MICO

com gravuras e illustrações, mande 500 rs. em sellos e terá direito a 6 mezes do jornalzinho e dos sorteios de brinquedos.

COMPANHIA LUGOLINA

Avenida Mem de Sá, 72

RIO DE JANEIRO

(8647)

Elogios á Armada

O almirante Pedro de Frontin, chefe do estado-maior da Armada, recebeu hontem uma carta do ministro da Marinha, scientificando-o de que o presidente da Republica mandou elogiar as forças da Armada, pelo brilho e garbo com que se apresentaram na parada do dia onze.

O presidente da Republica elogiou tambem o vôo dos hydroplanos, que naquelle dia evoluiram sobre as tropas.

BRIGADA POLICIAL

[illegible]

Um magistrado do Acre reclama contra a restituição que lhe foi imposta

[illegible]

[illegible] do mesmo, por decreto de [illegible] de julho do referido anno, o ministro da Fazenda resolveu deferir a reclamação do supplicante, sob o fundamento de que sendo a reconducção uma continuação do primeiro prazo, não ha interrupção entre este e o segundo, não estando, pois, o requerente obrigado a reassumir o exercicio do seu cargo depois de reconduzido, conforme doutrina do Ministerio da Justiça e Negocios Interiores, em aviso n. 1.030, de 10 do corrente.

Tribunal do Jury

Entrou hontem em julgamento, perante o tribunal do jury, o réo Narciso Antonio Ferreira, que, em a noite de 24 de fevereiro ultimo, no interior do botequim da rua José dos Reis n. 161, aggrediu com uma faca Carlos Pedro Ferreira, que veio a fallecer, em consequencia dos ferimentos recebidos.

O tribunal absolveu o accusado pela justificativa da legitima defesa. Defendeu o réo o sr. Adolpho Bergamini.

Exposição-feira agro-pecuaria em Porto Alegre

Porto Alegre, 25 — Devido a não se realizar aqui a exposição do milho, ficou resolvido effectuar-se uma exposição-feira agro-pecuaria, de iniciativa da intendencia e patrocinada pelo governo deste Estado. A annunciada exposição realizar-se-á em 20 ou 23 de setembro proximo futuro.

PRIVILEGIO PARA LIMPAR CHAPÉOS

Infractores pronunciados

[illegible]

[illegible] pelo aperfeiçoado de limpar chapéos, denominado — "O Instantaneo," allegou que os accusados infringiam o seu privilegio, explorando o systema em questão em diversos pontos desta cidade.

O "Santa Catharina"

Para o porto de Santos, onde vae substituir o "Parahyba", deverá partir hoje o destroyer "Santa Catharina".

Por ter incendiado e assaltado carros da Leopoldina

[illegible]

Recebida a denuncia e processado o summario alguns réos foram impronunciados e outros pronunciados, sendo que destes ultimos dois fugiram e um recorreu desse despacho.

Julgando, portanto, apenas o accusado Raul Fontes, foi elle condemnado, por sentença de hontem, do juiz, dr. Costa Ribeiro, a pena de seis mezes de prisão cellular, grão minimo do art. 149 do Codigo Penal.

Prestação de fianças no Thesouro

No Thesouro Nacional, prestaram hontem fianças os despachantes na Alfandega desta capital Oscar Moreira Peixoto e Gustavo Thees, respectivamente, das firmas Delfim Fontes & C. e Gomes de Castro & C.

CINEMA IRIS

Propriedade de J. Cruz Junior—R. Carioca, 49 e 51

DOIS DIAS AINDA em que se poderá ver este PROGRAMMA MAGNIFICO

O MYSTERIO DO RADIO

Uma das mais audazes concepções da UNIVERSAL, em que apparecem — CLEO MADISON — EILEEN SEDGWICK e BOB REEVES.

9º episodio — O VULCÃO RONCADOR — Na luta pelo RADIO e pelas chaves da mina, os bandidos prendem Roberto e Gloria junto á cratera de um vulcão em erupção!

10º episodio — CHAMMAS DEVORADORAS — Elles conseguem fugir para uma mina, mas os bandidos lançam fogo á mesma!

A occasião faz o ladrão

Um film que é uma maravilha, e que espanta pela "intelligencia" do CACHORRO SABIO, da Universal.

Segunda-feira — Daremos um novo lindo film — A FALSA DUQUEZA — da "Série de Ouro", pela grande EDITH ROBERTS.

MUITO BREVE — Um film estupendo—A NOIVA DE BRONZE — em que teremos ROLLEAUX ao lado de CLAIRE MC DOVELL e FRANK MAYO. (H 3150)

Theatros da Empreza José Loureiro

Theatro Republica

Companhia Portugueza de Operetas SATANELLA-AMARANTE

Direcção musical do maestro WENCESLAU PINTO

HOJE —:— A's 8 3|4 —:— HOJE

— ULTIMO SABBADO —

em que será representada a opereta

MISS DIABO

Bilhetes á venda na bilheteria do theatro e na casa Lopes Fernandes—Avenida Rio Branco 138.

As encommendas de bilhetes respeitam-se até á 1 hora da tarde.

Amanhã — TARDE E NOITE:— Penultimas representações de — MISS DIABO.

Terça-feira, 29 — Estréa da actriz cantora Rachel de Barros e do tenor Alves da Silva — "A Rainha do Phonographo".

PALACIO THEATRO

COMPANHIA

Chaby Pinheiro

HOJE —:— A's 8 3|4 —:— HOJE

2ª representação da comedia em tres actos

O HERDEIRO

Papillon—CHABY PINHEIRO

Os outros papeis por BELMIRA DE ALMEIDA, Jesuina de Chaby, Beatriz d'Almeida, Maria Dolores, Jorge Gentil, Mario Pedro e Santos Mello.

Ensceanção de CHABY PINHEIRO

Amanhã — Em matinée e á noite —O HERDEIRO.

Bilhetes á venda na bilheteria do theatro e na casa Lopes Fernandes—Avenida Rio Branco, 138, aos preços do costume.

As encommendas de bilhetes respeitam-se até á 1 hora da tarde.

THEATRO LYRICO — Quarta-feira, 30 — Estréa da companhia Leopoldo Fróes, com a comedia em tres actos — OUTRO AMOR, original do Dr. Leopoldo Fróes. Os bilhetes encontram-se á venda na bilheteria do theatro. (H 2950)

ELECTRO-BALL-CINEMA

Empresa Brasileira de Diversões

51, Rua Visconde do Rio Branco, 51

A mais popular e querida casa de diversões desta capital

HOJE — Programma novo — HOJE

O rastro do polvo

(13º e 14º episodios)

Neva Gerber e Ben Wilson conseguirão vencer?

Ping-pong, bilhares e outras diversões

Bem installado Salão de Barbeiro

Artistica e abundante illuminação electrica

Banda de musica militar — HOJE!

Ao Electro-Ball-Cinema!

As diversões começarão ás 5 horas da tarde. (H. 2974)

CINEMA PARIS

HOJE *Mais um esplendido programma novo!* HOJE

May Allison e Ben Wilson, dois dos mais brilhantes artistas da téla norte-americana, nos principaes papeis da peça

CASTELLOS NO AR

5 longos e primorosos actos de impeccavel technica, da «Metro-Pictures»

Completará o programma:

Uma hilariante comedia em 2 grandes actos

Segunda-feira — BERT LYTELL, o brilhante artista, no protagonista da obra-prima Missão de amor, 5 bellos actos, da «Metro-Pictures», e Louise Glaum, a celebre actriz, em Prisão matrimonial, 5 empolgantes actos.

CINEMA IDEAL

HOJE — Um grandioso lavor da "Fox-Film", interpretado pela captivante — HOJE estrella GLADYS BROKWELL secundado pelo sympathico WILLIAM SCOTT, em

Amor com amor se paga

5 actos admiraveis em que a fulgurante estrella nos faz sentir como é verdadeiro e sincero o amor de apache

No mesmo programma debutará a extraordinaria artista — MADLAINE TRAVERSE em:

A PARASITA

5 actos empolgantes desenrolados atravez das mais longinquas terras do sertão em que o odio, a vingança e o amor imperam

Segunda-feira — Continuação do sensacional film em séries — O HOMEM PODEROSO — 3º e 4º episodios — No mesmo programma a ultima producção do inimitavel rei do riso.

CARLITOS

Acompanhado do seu inseparavel companheiro "O Grandalhão" e da fascinante TITINA, na hilariantissima comedia da série "Mutual Chaplin Special" — VIDA DE CAIXEIRO — 2 actos.

E ainda ZE RABONA e AMBROSINHO, os excentricos comicos na desopilante farça, em 3 actos — AS GALLINHAS DO VISINHO. (H 3146)

TRIANON

HOJE

10ª, 11ª e 12ª representações

(O ponto preferido das familias)

Proprietario: J. R. Staffa

Companhia Alexandre Azevedo

creação de abbade

A's 4 horas Vesperal com a Flor de Maio

A's 7 3|4 e 9 3|4

FLOR DE MAIO

3 bellos actos de Antonio Guimarães

Ensceanção admiravel de Alexandre Azevedo

Mobiliario da Casa Nunes, Rua da Carioca 65 e 67.

SEGUNDA VESPERAL INFANTIL — Amanhã. Bilhetes á venda.

A SEGUIR — Repetição, a pedido d' A JANGADA, a linda comedia do Dr. Claudio de Souza.

EM ENSAIOS — NOSSA GENTE, de Viriato Corrêa, para a estréa do actor comico Procopio Ferreira.

THEATROS DA EMPRESA PASCHOAL SEGRETO - Direcção: João Segreto

CARLOS GOMES

Companhia Dramatica Nacional da qual faz parte a eminente artista ITALIA FAUSTA

HOJE —:— A's 8 3|4 —:— HOJE

— ESPECTACULO COMPLETO —

Representação da peça de intensa emoção, em 3 actos, de Renato Vianna, o victorioso autor de OS PHANTASMAS

SALOME'

Protagonista — ITALIA FAUSTA

A peça de maior successo do theatro brasileiro!

Dará inicio ao espectaculo a peça em 1 acto e em versos, de Eduardo de Carvalho — MILAGRE!

Amanhã — MATINE'E.

Brevemente — "Pedra que rola", de José Oiticica. (H 1981)

S. JOSE'

Companhia nacional, fundada em 1º de julho de 1911 — Direcção artistica de IZIDRO NUNES — Regente da orchestra BENTO MOSSURUNGA

HOJE - 3 sessões - A's 7, 8 3|4 e ás 10 1|2 - 3 sessões - HOJE

A revista dos applaudidos escriptores Carlos Bittencourt e Cardoso de Menezes

A revista que estabeleceu o record das representações e das enchentes!

O Pé de Anjo

Todo o Rio tem desfilado pela platéa do S. José a ver e a applaudir o PE' DE ANJO!

Até hontem assistiram ao PE' DE ANJO 259.632 pessoas

A seguir — PAPAGAIO LOURO, revista, dos irmãos Quintiliano.

AVISO — A Empresa, justamente estimulada com o successo alcançado pelo PE' DE ANJO, resolveu, para compensar o publico frequentador do S. José, montar o PAPAGAIO LOURO com um luxo quasi asiatico, para que despendeu enormes sommas.

O PAPAGAIO LOURO subirá, pois, á scena com deslumbrante montagem, isenta de qualquer pornographia, destinando-se a um successo identico ao PE' DE ANJO.

Amanhã — MATINE'E.

CINEMA OLYMPIA — A LASCA (Edith Roberts) e OS INFORTUNIOS DE UM ALFAIATE — comedia.

Cinema Olympia

RUA VISCONDE DO RIO BRANCO 53

A LASCA

5 actos de intensa dramaticidade, empolgante, maravilhosos, enscenados pela graciosa EDITH ROBERTS, uma das estrellas da Universal.

Os infortunios de um alfaiate

procedente da acreditada fabrica Fox, em 2 partes, de irresistivel comicidade.

Segunda-feira — WILLIAM S. HART no seu maior trabalho cinematographico — "Braço é braço" ou "Braço de ferro" e "Os estranguladores de Nova York" (13º e 14º)

Cinema Moderno

Antigo Maison Moderne

HOJE — Inicio do monumental film em 18 séries de Universal:

O homem leão

1º episodio — Chammas de odio; 2º episodio — A corda da morte.

A Linguagem dos Sons

FOX FILM e

CAIPORAS E CAIPIRAS

(TOM MIX)

Segunda-feira — 1.ºs episodios do sensacional film "Mensageiros da morte".

S. PEDRO

Grande Companhia Nacional de Operetas e Melodramas (genero do Theatro Chatelet, de Paris)—Direcção artistica de Francisco Marzullo — Regente da orchestra Paulino Sacramento

HOJE — A's 7 3|4 e 9 3|4 - Duas sessões—HOJE

A opereta sertaneja, em 3 actos, de Danton Vampré e Alberto Deodato, musica de Luiz Quesada

Triumpho definitivo de Abigail Maia!

A peça sertaneja que mais applausos tem grangeado no Rio.

FLOR TAPUYA

Opinião do "Jornal do Commercio": — "A peça agradou francamente, para o que concorreu, não pouco, o desempenho dos principaes artistas da companhia".

Opinião do "Correio da Manhã" — "Flor Tapuya", fará carreira; merece-o. E' uma peça de cor local e bastante divertida".

Successo ininterrupto de OS 8 BATUTAS, nas suas cantigas regionaes. Até hontem assistiram á FLOR TAPUYA, 41.139 PESSOAS.

CINEMA MODERNO (Maison Moderne) — O homem leão, em 19 séries: 1º episodio — Chammas de odio; 2º episodio — A corda da morte — A LINGUAGEM DOS SONS (E. Fain) — Caiporas e caipiras — (Tom Mix). (H 3130)

CORREIO SPORTIVO

As olympiadas

A FALTA DE CONDUCÇÃO

Não iremos a Antuerpia?

Estivemos hontem em palestra com dois directores da Confederação Brasileira dos Desportos, que se mostraram preoccupados com a falta de conducção aos nossos sportsmen ás Olympiadas de Antuerpia.

Dizia um delles:

— "Não seria possivel conseguirmos a transferencia da viagem do "Curvello"? A sua partida, está marcada para o dia 3 de julho, e nós, que sempre contavamos com a viagem a 15 ou 20, somos apanhados de surpreza, em vesperas de viagem..."

Dizia o outro:

— "E desta maneira, estou vendo que não iremos, nós que possuimos tantas companhias de navegação, tantos navios, mas que não encontramos passagem para os quarenta e seis membros da nossa delegação! E se isto se tal se verificar, pois, além de perdermos o trabalho que tivemos, perderemos ainda a honra de disputarmos provas olympicas, que só teremos daqui ha quatro annos!"

E o primeiro:

— "Que queres? Estamos sós...

Arriscamos:

— "Mas este desanimo não tem razão de ser. Por que não se partir pelo proprio "Curvello", a 3 de julho? Ainda ha tempo e teremos o ensejo de brilhar em Antuerpia, nós que não estavamos [illegible]. E de quem é a culpa? Não é da propria Confederação, que se deixou ficar até os ultimos momentos sem uma deliberação em definitivo sequer?"

— "Não — responderam — a Confederação nada podia fazer, que lhe acarretasse despesas, sem primeiramente estar certa de que lhe seria dado o auxilio do governo, a luminosa idéa do presidente do Comité Olympico Brasileiro, e que vae obtendo victoria no congresso. Depois dessa certeza é que entrou a trabalhar e ahi está em situação difficilima e capaz de nos [illegible] todo o trabalho feito. Emfim, como sempre, nada em definitivo. Acho que iremos pelo "Curvello", mesmo sacrificando treinos..."

— "Que serão feitos lá..."

— Sim, mas que nos forçarão a maiores despesas de estadia..."

— "E, os do tiro?"

— Deverão seguir pelo "Limburgia", que partirá desta capital, no proximo dia trinta."

Sportsmen patricios. Aquelle pouco caso e mau comparecimento ao treino marcado do "outrigger" Victor, talvez nos venham a ser prejudicial. Continuem a treinar com mais assiduidade, pois se tivermos de embarcar a 3 de julho, já devemos ter alguma [illegible] resolvida em definitivo...

✻ ✻ ✻

Os treinos do water-polo

Realiza-se amanhã, pela manhã, na enseada de Botafogo, mais um treino de conjunto dos teams brasileiros de water-polo, formados para a organização da equipe que nos representará em Antuerpia.

Os nadadores escolhidos, com pequenas excepções, têm-se dedicado aos treinos, quer em S. Christovão, quer em Santa Luzia ou mesmo em Botafogo, devendo portanto, estar sufficientemente preparados para o primeiro treino de conjunto.

✻ ✻ ✻

Um que quer ir

O C. Internacional de Regatas, officiou á Federação do Remo, fazendo ver que, devido ao seu estado de saude, o sr. Armando Marinho não poderá fazer parte da embarcação que irá a Antuerpia. Communicou ainda á entidade nautica, que o sr. Antonio da Paz Ferreira estará á disposição para os treinos do "outrigger", typo de barco em que sempre correu no Rio Grande do Sul.

✻ ✻ ✻

Uma especie de treino

Não foi feliz a commissão technica da Confederação, quando marcou para hontem, um treino do seleccionado carioca, contra o team do S. C. Mangueira. Não foi feliz, porque, realizando-se domingo, jogos de responsabilidade e importancia, era natural que os jogadores escalados não comparecessem ao ensaio e isto, muito naturalmente para não serem prejudicados nos jogos officiaes.

E foi o que aconteceu. Do combinado escolhido, apenas tres compareceram, e formou-se, então, uma especie de treino com jogadores apanhados á ultima hora, em que um dos partidos venceu o outro por 1 goal a zero.

Outro erro da Confederação foi o de não ter tomado as necessarias providencias para o ensaio, faltando á ultima hora uniformes, [illegible] etc., para os jogadores!

O "treino" que estava annunciado para o campo do Flamengo, devido justamente a essa falta de providencias, pois o club local estava completamente desprevenido, em virtude de haver a Confederação solicitado exclusivamente o campo.

Somente ás 5.05 é que foi dado inicio á especie de treino que nenhum proveito offereceu aos nossos amadores.

Assim vamos bem...

FOOTBALL

CAMPEONATO E TORNEIOS DA CIDADE

Jogos para amanhã

As tabellas da Liga Metropolitana, para o seu campeonato e torneios, marca os seguintes jogos a serem realizados amanhã:

✻ ✻ ✻

Primeira divisão

Fluminense x America — E' este o mais importante encontro da tarde, será disputado no campo da rua Guanabara, entre os 3ºs, 2ºs e 1ºs teams.

Juizes: terceiros quadros, Paulo de Lima e Castro; segundos, Maximo Martinelli, primeiros, Carlos Martins da Rocha. Representante, Olcemar Martinho.

Botafogo x Mangueira — Nos tres teams, no campo da rua General Severiano.

Juizes: terceiros quadros, Oswaldo de Almeida; segundos, Achilles Pederneiras, e primeiros, Henrique Vignal. Representante: Luiz Pinto de Mello.

Andarahy x Villa Isabel — Campo da rua Prefeito Serzedello, entre os tres teams.

Juizes: terceiros quadros, Francisco Alberto da Costa; segundos, Henrique dos Santos, e primeiros, Pedro Paula de Lima e Castro. Representante, Lindauro Cotta.

Palmeiras x Flamengo — Campo da rua Campos Salles, entre os tres teams.

Juizes: terceiros quadros, Eduardo Ballister; segundos, Horacio Salema, e primeiros, Ary Franco. Representante Ary Franco.

✻ ✻ ✻

Segunda divisão

Progresso x Rio de Janeiro — Campo da rua João Rodrigues, entre os tres teams.

Juizes: terceiros quadros, Hugo Blumer; segundos, Aires Barroso Junior, e primeiros, Everaldo Martins Tinoco. Representante, Manoel Gonçalves.

River x Vasco da Gama — Campo da rua João Pinheiro, entre os tres teams.

Juizes: terceiros quadros, Oswaldo de Almeida; segundos, Raphael Pederneiras, e primeiros, [illegible]. Representante, Elpidio Boa Morte.

Ameliense x Esperança — Campo da rua Dias da Cruz, entre os dois teams.

Juizes: segundos teams, Jorge Nazareth; primeiros teams (?). Representante (?).

✻ ✻ ✻

Terceira divisão

Ramos x Everest — No campo da rua Moraes e Silva, entre os dois teams.

Juizes: segundos quadros, Sebastião Feital, e primeiros, Francisco Vianna Junior. Representante, Sebastião Feital.

Campo Grande x Metropolitano — Campo da rua Ferrer, entre os dois teams.

Juizes: segundos teams, Americo Pastor; primeiros teams, Achilles Pederneiras. Representante Jayme Miranda.

Exiles x Bomsuccesso — Campo da estrada D. Castorina, entre os dois teams.

Juizes: segundos teams, Waldemar de Freitas; primeiros teams, Eduardo Magalhães. Representante Manoel Xavier de Freitas.

OS JOGOS DE HOJE

Liga Commercial de Desportos Athleticos

Ault Wiborg Pratt x Herm. Stoltz

No campo do Villa Isabel F. C., no Jardim Zoologico, ás 9 1|2 horas.

Juiz: Italo Leone Céva, representante, Eurico Salgado.

Grace x Satic — No campo do Progresso, á rua Dr. João Rodrigues, estação de S. Francisco Xavier, ás 3 1|2 horas.

Juiz: Virgilio Alves da Silva. Representante: Antonio Galvão.

✻ ✻ ✻

FEDERAÇÃO ATHLETICA DO ALTO COMMERCIO

British Bank x Brasilian Warrant

No campo do Andarahy A. C., á rua Prefeito Serzedello, ás 3 1|2 horas.

Juiz: Arduino Amorim. Representante Rodolpho Pinheiro.

✻ ✻ ✻

LIGA BANCARIA DE FOOTBALL

City Bank x Italiana di Sconto

No campo do C. R. Flamengo, á rua do Paysandú, ás 9 1|2 horas.

Juiz: Narciso Bastos. Representante, Achille Pederneiras.

✻ ✻ ✻

Premios aos vencedores da C. Rocca, Exeter City Corinthians e campeonato de 1910

Em sua ultima reunião resolveu finalmente, a directoria da Liga Metropolitana, premiar os seus jogadores, que venceram os argentinos na disputa da "Copa Rocca" em 1914, os inglezes do Corinthians e Exeter City e o campeonato de 1910, mandando fazer o cunho das medalhas de ouro.

Logo que o cunho esteja prompto, as medalhas serão cunhadas e entregues aos seus vencedores, que são os seguintes:

Campeões de 1910 — Coggni, Dinorah, Pullen, Rolando, Lulú, Lefevre, Sodré, Abelardo, Decio, Mimi e Lauro.

Vencedores da "Copa Rocca" — Marcos, Pindaro, Nery, Pernambuco, Oswaldo e Bartholomeu.

Vencedores dos Corinthians — Robinson, Pindaro, Nery, Rolando, Mutzenbecker, Laurence, Oswaldo, Sidney, Welfare, Mimi e Lauro.

Vencedores do Exeter City — Marcos, Pindaro, Nery, Rolando, Oswaldo, Abelardo e Osman.

✻ ✻ ✻

Visita ao Stadium

Estiveram ante-hontem, em visita ao Stadium do Fluminense F. C., em companhia dos senhores Luiz Vidal e Newton Brandão, percorrendo as dependencias da grande praça de sports, os srs. Emile de Tramon, Hilbert Daix e Charles Mairien da companhia dramatica franceza de F. Hugnet.

O sr. Hilbert Daix é campeão francez de water-polo, e os seus companheiros, disputam varias provas de athletismo.

✻ ✻ ✻

America F. C.

Os teams para amanhã — Foram escalados para o jogo de amanhã, com o Fluminense, os seguintes teams:

1º team — Arlindo, Perez, Barata, Galdino, Miranda, Avellar, Paulo, Ismael, Francisco, Cyro e Nelson.

2º team — Ribas, Paulino, Villela, Drummond, Pedro, O. Curty, Barroso, Edgard, Elias, M. Curty e Gracindo.

Torneio Interno — Não tendo ainda a directoria do America approvado o Regulamento do Torneio Interno, a commissão de Football em reunião extraordinaria, hontem realizada, resolveu transferir para o dia 1 de julho proximo o inicio do mesmo.

✻ ✻ ✻

C. Natação e Regatas

A commissão de Recursos e Informações da Federação do Remo, lavrou o seguinte parecer sobre solicitação feita pelo club acima, para o uso de sua nova flammula e casquette:

"A commissão de Recursos e Informações, tomando conhecimento da communicação do Club de Natação e Regatas sobre a modificação da sua flammula distinctiva e a adopção de uma carapuça ou barrete branco com um botão vermelho, para ser usado em occasião de regatas, tem a dizer o seguinte:

1º — Quanto á flammula nenhum inconveniente ha em ser registrada por esta Federação.

2º — Relativamente ao barrete, a commissão informa não poder ser favoravel á sua adopção, em virtude de existir um club, — o Boqueirão do Passeio, que tem como barrete de seu uniforme de regatas um semelhante, todo branco, e isso contraria a disposição expressa no artigo 52 dos nossos Estatutos."

✻ ✻ ✻

A regata foi approvada

Em sua ultima reunião, o Conselho da Federação do Remo approvou o parecer da commissão de regatas e material fluctuante, sobre os trabalhos apresentados pelas commissões das regatas de domingo ultimo, proclamando os vencedores das differentes provas.

✻ ✻ ✻

"Vida Sportiva" e "Athletica"

Recebemos os numeros de hoje das duas conhecidas revistas de sport, que estão como sempre encantadoras e possuidoras de excellente reportagem photographica dos ultimos movimentos dos sports.

✻ ✻ ✻

LIGA METROPOLITANA DE DESPORTOS TERRESTRES

Conselho da 3ª divisão

O conselho da 3ª divisão, em sua sessão de hontem, resolveu:

a) approvar os seguintes jogos:

Em 14 de junho — Metropolitano x Ramos, marcando dois pontos ao Ramos F. C., por ter o referido Metropolitano incluido no jogo um jogador sem inscripção, nos segundos quadros; em 20 de junho — Ypiranga x Exiles, primeiros e segundos quadros, marcando dois pontos ao Ypiranga, dos dois quadros, por ter vencido no primeiro pelo score de 2 x 1 e no segundo de 7 x 0;

em 20 de junho — Bomsuccesso x Campo Grande, marcando dois pontos ao Bomsuccesso, nos primeiros quadros, por ter vencido pelo score de 4 x 3, e um ponto a cada club, nos segundos quadros, por terem empatado pelo score de 3 x 3;

b) approvar o relatorio do representante junto ao jogo Bomsuccesso x Campo Grande;

c) escalar os seguintes juizes:

Em 27 de junho — Campo Grande x Metropolitano — primeiros quadros, Antonio de Moura e Silva; segundos quadros, Orlando Bandeira Villela.

✻ ✻ ✻

Escusas

Esta secretaria recebeu as seguintes escusas: Achilles Pederneiras, de actuar no jogo dos segundos quadros Botafogo x Mangueira; Oswaldo de Almeida, de actuar no jogo dos segundos quadros River x Vasco da Gama; Francisco Vianna Junior, de actuar no jogo dos segundos quadros Ramos x Everest; Flavio de Almeida, de actuar no jogo dos primeiros quadros Andarahy x Villa Isabel, e Luiz Pinto de Mello, de representante do conselho junto ao jogo Botafogo x Mangueira.

✻ ✻ ✻

Exiles Association

Para o match de amanhã com o Bomsuccesso, foi escalado o seguinte team:

Hassel (cap.) — Abbott — Caldas Monk — Skinner — Merridan — Mullinson — Collings — Reid — Brodie — Goodrich.

Combinado:

Porta — Pedro Bastos e Luiz de Moura.

Imprensa — Mariano Monteiro e Pinto Monteiro.

Geral — Arnaldo Amaral e Guilherme Amaral.

Archibancada — Marques Serrano e Luiz Ribeiro.

Bilheteria — Mathias Gosling e João Rocha.

Vestuario — João Soares Martins e Evaristo Barbosa.

Direcção geral — Edison Augusto Coelho.

✻ ✻ ✻

S. D. Lloyd Brasileiro

Para o match de amanhã, domingo, contra o Anglo Mexican, foi escalado o seguinte team:

Haroldo — Miranda — Crochatt — Bello — Casemiro e Maggioli — Domingos — Pessoa — Celso — Joppert — Leite.

Reservas — Medrado — Oliveira e Caminha.

CYCLISMO

UNIÃO SPORTIVA DO PEDAL

Programma da corrida de amanhã

A União Sportiva do Pedal, realizando amanhã mais uma corrida, para a qual reina muito enthusiasmo entre os adeptos desse empolgante sport, fará inauguração de seu novo pavilhão.

A festa, que será realizada na pista da rua Haddock Lobo, terá a abrilhantal-a duas bandas militares.

E' o programma:

1º pareo (Extra) — Para os associados não classificados em categoria — 2.000 metros. Prata e bronze. Inscripções na occasião.

2º pareo — "Candido Lopes" (Baixa) — Quinta categoria — 3.000 metros — Prata e bronze — Fuzil II — Beirão — Lopes e Sandock.

3º pareo — "União Cyclista do Engenho de Dentro" — Objectos de arte — Uma perna só — 3.000 metros — Tony — Goliath e Buick.

4º pareo — "Maestro Rezende" (Passagem) — 2.000 metros — Prata ao vencedor — Tony, Leal e Buick.

5º pareo — "Liga Humana de Aguiar" — Terceira categoria — 6.000 metros — Prata dourada, prata e bronze — Aventureiro — Royal — Cardoso — Rocambole — Guarany — Clarel — Veritas e Leão.

6º pareo — "Lindolpho Rocha" — 1.000 metros — Prata e bronze — Buick — Goliath — Tony e Beckel.

7º pareo — "José Rosas" (Pedestres) — 750 metros. Prata e bronze — Luizinho 1º — Gal. 2º e Averno.

8º pareo — "Hans" — 10.000 metros — Primeira categoria — Prata dourada, prata e bronze. Goliath — Opel e Belga 2º.

9º pareo — "Capitão João Alvear" — 5.000 metros — Prata e bronze. Becktol — Condor e Sendlo.

10º pareo — "Liga Motocyclista Metropolitana" — 3.000 metros. Segunda categoria — Prata e bronze — Buick — Queiroz — Tony — Leal e Flamengo.

Commissão de recepção — Arminio de Oliveira e Oscar Castellões. Archibancada — Alberto Maria, José Falcão Faria e Celino Duarte.

Porta — Turibio — Campos e Ernesto Queiroz.

Juizes: chegada — Lindolpho Rocha, Laudelino de Aguiar e João Vasconcellos.

Percurso — José Rosas, Cesar Fernandes e Theophilo Gonçalves.

Chronometrista e director de corridas — Antenor Monteiro.

Treinador official — Samuel Barbosa.

Direcção geral — Alberto Mendes.

TURF

A EXCLUSÃO DE OTHELO DO "GRANDE DERBY-CLUB"

Uma reunião, hoje

Sabemos que hoje, á tarde, convocados pela directoria do Derby Club, haverá uma reunião dos proprietarios dos animaes inscriptos no "Grande Premio Derby Club", á qual comparecerá tambem o sr. Carlos Pereira Antunes, proprietario do Othelo.

Do que se sabe, os directores daquella sociedade, estão dispostos a acceitar a solução que os proprietarios resolverem dar ao moroso caso, firmando-se de uma vez doutrina a respeito.

E como a exclusão do filho de Hall Cross importa em um precedente muito prejudicial a todos os proprietarios, que ficarão expostos a mesma interpretação errônea cada vez que se [illegible], não será de extranhar que a reunião de hoje tenha solução favoravel ao sr. Accacio Pereira Antunes e [illegible] o filho de Hall Cross [illegible] falsa rota tomada pelo Derby.

[illegible] carreira da proxima reunião do Itamaraty.

✻ ✻ ✻

A CORRIDA DE AMANHÃ

Montarias provaveis

São as seguintes as montarias provaveis dos parelheiros alistados para a corrida de amanhã, no hyppodromo de S. Francisco Xavier:

Pareo "Dezeseis de Julho" — 1.450 metros.
Tommy, 54 kilos, não correrá.
Miáu, 54 kilos, R. Rojas.
Martingal, 51 kilos, C. Fernandez.
Miudinho, 54 kilos, W. Lima.

Pareo "Criterium" — 1.000 metros.
Bemvinda, 50 kilos, A. Olmos.
Bridge, 52 kilos, E. Rodriguez.
Eclipse, 52 kilos, C. Fernandez.
Leopardo, 52 kilos, R. Rojas.
Jacobina, 50 kilos, E. Le Mener.
Astro, 52 kilos, R. Marinho.
Altivo, 52 kilos, D. Diaz.
Amaneri, 50 kilos, P. Zabala.
Liró, 52 kilos, D. Suarez.

Pareo "Major Suckow" — 1.600 metros.
Tabyra, 53 kilos, A. Figueiredo.
Campeiro, 50 kilos, E. Rodriguez.
Reforma, 51 kilos, D. Vaz.
Gladiola, 53 kilos, D. Suarez.
Cravina, 53 kilos, P. Zabala.

"Grande Premio Jockey-Club de Buenos Aires" — 2.500 metros.
Lamperio, 55 kilos, D. Suarez.
Moonstone, 53 kilos, P. Zabala.
Caricato, 55 kilos, E. Rodriguez.
Mirzador, 55 kilos, W. Lima.
Bethunia, 51 kilos, A. Olmos.
Tessaly, 53 kilos, E. Rodriguez.
Lyrio, 53 kilos, J. Escobar.
Tucuman, 53 kilos, R. Rojas.
French Warrior, 53 kilos, não correrá.
Las Palmas, 53 kilos, não correrá.
North Star, 53 kilos, não correrá.

Pareo "Animação" — 1.600 metros.
Mistico, 53 kilos, D. Suarez.
Pila, 51 kilos, C. Rosa.
Monroe, 53 kilos, R. Rojas.
Morgado, 53 kilos, montaria duvidosa.
Cruzeiro do Sul, 52 kilos, E. Rodriguez.
Sans Fard, 52 kilos, A. Fernandez.
Morenito, 53 kilos, W. Lima.

Pareo "Prado Fluminense" — 2.000 metros.
Miracle, 52 kilos, D. Suarez.
Servio, 51 kilos, P. Zabala.
Guinéo, 52 kilos, E. Le Mener.
Galero, 52 kilos, A. Fernandez.

Pareo "Consulado São Francisco Xavier" — 2.200 metros.
Liniers, 55 kilos, P. Zabala.
Ideal, 53 kilos, não correrá.
Ramalero, 55 kilos, C. Fernandez.
Tic-Tac, 53 kilos, duvidoso correr.
Marcim, 55 kilos, E. Rodriguez.
Bombazo, 55 kilos, não correrá.
Salgueiro, 55 kilos, não correrá.
Baioneta, 48 kilos, não correrá.
Saltyra, 45 kilos, não correrá.
Melrose, 51 kilos, não correrá.

Pareo "Internacional" — 1.600 metros.
Jassy, 53 kilos, E. Rodriguez.
Marius, 51 kilos, R. Cruz.
Tommy, 53 kilos, não correrá.
Mulatinho, 53 kilos, W. Lima.
Pegaso, 53 kilos, W. Costa.

✻ ✻ ✻

VARIAS NOTICIAS

A directoria do Derby Club convidou para uma reunião hoje, ás 4 horas, os proprietarios dos animaes inscriptos no "Grande Derby Club", afim de resolverem sobre a exclusão ou não do cavallo Othelo, alistado naquella grande prova.

—:— Ao contrario do que se suppunha o cavallo Pegaso disputará o "Internacional", montado pelo aprendiz Waldemar Costa.

—:— O pensionista do Stud Serrano, tem sido bem e carregará 50 kilos.

—:— Por se achar melhor das feridas de canella de que foi atacado, tomará parte, no meeting de amanhã, o potro Liró, que terá por piloto o jockey D. Suarez.

—:— Acha-se [illegible] reproducção o cavallo platino Mahomet, que pode ser cotado no "Grande Premio Jockey-Club", [illegible] o "entraineur" Christiano Fernandez.

—:— Amanheceu hontem doente o cavallo "Tic Tac", alistado no "Classico S. Francisco Xavier", que foi examinado pelo veterinario sr. Ch. Conceur.

—:— [illegible] de opinião que o filho de Batifondo foi purgado criminosamente.

—:— Tem trabalhado muito bem disposto o cavallo Guinéo.

O filho de Galloping Simon terá de correr muito para derrotar Miracle, cujas condições são admiraveis.

—:— Galopou hontem, regularmente, na pista Fluminense, o cavallo Servio, que, provavelmente, será pilotado amanhã pelo jockey P. Zabala.

—:— São excellentes as condições da egua Cravina.

A pensionista do "entraineur" Gabriel Reis tem produzido galopes animadores.

—:— Afim de embarcar para a Europa, no "Principe di Udine", é esperado hoje, de São Paulo, o estimado "entraineur" Luiz Conzi.

—:— Deixou de prestar os seus serviços profissionaes no Stud Lahmeyer o jockey-aprendiz Aggeu de Souza.

Tauromachia

A corrida de amanhã em Nictheroy

Realiza-se amanhã, na praça de touros do Sacco de S. Francisco, em Nictheroy, a grande corrida em que toma parte a sra. Celeste Rodrigues da Cunha.

Além deste excellente numero, serão exhibidas tres pantomimas.

O combate naval, em que quatro navios de guerra lutarão com um submarino, as barricas diabolicas e os dois cavalleiros automaticos completarão o programma.

IMPOTENCIA ?!

Tratamento garantido e inoffensivo pelo PERISTALTONE (Tesool). — Prospectos: Caixa 50 — Rio de Janeiro — A' venda: Rua Direita n. 1 — São Paulo, e no Rio de Janeiro: Drogaria J. M. Pacheco, Rua dos Andradas n. 43.

(8319)

FAZENDA

O procurador geral da Fazenda Publica requisitou providencias do 3º procurador da Republica no sentido de ser sustado o executivo fiscal movido contra d. Adalgiza Amaral Silva, para cobrança da divida da taxa de penna dagua do exercicio de 1914 do predio 225 da rua Alambary Luz, visto já ter pago a divida conforme communicou a Recebedoria Federal.

—:— O director da Receita do Thesouro Nacional declarou ao inspector da Alfandega desta capital, que o Tribunal de Contas, resolveu que pode ser legalmente concedida a isenção de direitos, pretendida por mr. Pallnika, para 45 gallinhas e gallos e 4 coelhos, para melhoramento de raças.

—:— Em resposta a um aviso do seu collega da pasta da Guerra, o dr. Homero Baptista declarou-lhe que ao 1º tenente reformado, Jayme de Lara Rios, porteiro da Bibliotheca do Exercito, cabe o abono da gratificação extraordinaria, creada pelo decreto n. 3.990, sobre a sua gratificação de funcção isto, é, sobre 191$667.

—:— O ministro, devolvendo ao seu collega da pasta da Viação os papeis referentes ao pagamento de garantia de juros, na importancia de 449:794$179, ouro, á Companhia Cessionaria das Docas do Porto da Bahia, pediu-lhe providenciar para que o pagamento em questão seja processado por exercicios findos.

—:— Para que possa ter andamento o aviso do Ministerio da Viação, referente á compra de um predio e terreno, pertencentes a Alfredo Felicio de Medeiros e sua mulher, em Valença, o ministro pediu ao titular daquelle ministerio providenciar no sentido de se informar a este ministerio qual a verba por onde deve correr a despesa.

O Museu Nacional recebe um ninho de vespas

Ao Museu Nacional do Rio de Janeiro foi offerecido, pelo sr. Adolpho Ducke, um perfeito e interessante ninho de vespas, trazido do Pará por aquelle distincto naturalista.

MOZ DE KOLA, NOZ VOMICA, NOZ MOSCADA
Genciana, Melissa e Aniz Estrellado
TRINOZ
de ERNESTO SOUZA
Dyspepsia, Anemia e Fraqueza em geral

Más digestões, Máo hallito, Inappetencia, Enxaqueca.

Deposito geral:
Granado & Comp. 1º de Março, 14

O uso regular do Tonico — Estomachico — Reconstituinte.
TRINÓZ
Faz em pouco tempo ENGORDAR dando visivelmente BOAS CORES
Força muscular e bem-estar sensivel.
Vale um bom alimento.
TRINÓZ

(4844)

Um "medico physico e espontaneo" pronunciado

Pelo juiz da 2ª vara criminal, foi pronunciado hontem, como incurso nos arts. 156 e 158 do Codigo Penal, Francisco Xavier Galvão de Moura Lacerda, que, dizendo-se "Medico physico espontaneo", com consultorio á rua dos Ourives numero 67, annunciava um novo methodo de cura de todas as molestias a que denomina "autocura physica, de clinica scientifica e espontanea", tendo dado consultas a numerosa clientela á qual prescrevia como medicamentos varias hervas, com applicações externas e internas como meio de combater todas as molestias, exercendo, assim, a medicina sem habilitação legal e praticando habitualmente o charlatanismo com a profissão de curandeiro, de que tirava proventos pecuniarios.

EDITAES

LLOYD BRASILEIRO

CONCORRENCIA DE LENHA

Na Intendencia do Lloyd Brasileiro recebem-se propostas até o dia 26 do corrente, para fornecimento de lenha. Preço por unidade de metro cubico, entregue na Ilha da Conceição e na doca do Lloyd.

Francisco Machado, intendente.

(8979)

Publicações a pedido

DR. ERNANI FARIA ALVES

Recem-chegado da Europa. Cirurgia geral — (Appendice, Hernias, tumores, etc.).

Apparelhos e Vias Urinarias.

Rua da Quitanda, 33, 1º andar. A's 5 horas. Telephone 788 C.

(4816)

GRANDE VENDA DE JUNHO

Calçados e chapéos na CASA ATLAS

J. PEDROSA
RUA 7 DE SETEMBRO, 190
Tel. C. 2657.

(8442)

Salve A Mathilde Rodrigues

26-6-9-0

deseja por muitos annos o dia de hoje, o seu noivo,

J. M. OLIVEIRA.

(H 3116)

ASSOCIAÇÃO BAHIANA DE BENEFICENCIA

ASSEMBLÉA GERAL

(*Em continuação*)

De ordem do sr. presidente, convido os srs. socios quites a se reunirem em Assembléa, amanhã, á 1 hora da tarde, para a leitura do parecer da Commissão Fiscal e eleição do Conselho Administrativo de 1920-1921.

Rio, 26 de Junho de 920 — O 1º secretario da Ass. Geral, *Antonio Fernandes de Oliveira*.

(H 3035)

A LENHA

Illmo. Sr. redactor do "Correio da Manhã"

A Directoria do Centro do Commercio de Lenha e Carvão do Rio de Janeiro, lendo no vosso conceituado jornal um artigo [illegible] dos nossos dignos [illegible], relativamente ao preço da lenha em tocos, vem pedir-vos [illegible] nas columnas do vosso diario.

E' verdade que a tabella organizada pela Superintendencia do Abastecimento da Alimentação Publica estabelecia o preço de 32$000 por cada milheiro de lenha em tocos; porém, não é menos exacto que desde muito tempo vinhamos pleiteando, com [illegible], junto ao titular daquelle serviço publico, a melhoria do referido preço, em diversas representações que lhe foram dirigidas.

Então allegamos e repetimos que o preço marcado na tabella era bem inferior ao real valor [illegible] tivo desse effeito de commercio no mercado productor, aggravado pelas despesas inevitaveis de transporte, quer por via maritima, cujas exigencias são bastante conhecidas, quer por via terrestre, em razão do augmento dos fretes na Estrada de Ferro Central na proporção de 20 % sobre a tarifa antiga. De modo que os negociantes de lenha se viam na penosa contingencia, — ou de paralysar a sua actividade profissional com grave damno para a população desta cidade e ruina completa da sua vida commercial, por motivo da recusa, por parte dos exportadores, em venderem os seus productos por preço inferior ao do custo, afim de poder ser attendida a determinação da Superintendencia, — ou de supportar, ainda que patrioticamente e durante pouco tempo, aquelles prejuizos nos estreitos limites da escassa resistencia financeira de cada um delles, para evitar mal maior, qual o da cessação do trabalho nas padarias, usinas, fabricas, etc., cujas consequencias calamitosas ninguem póde prever.

Estas considerações e outras mais que adduzimos naquelles documentos, causaram, como é natural, viva impressão no espirito [illegible] daquelle honrado funccionario, que para logo subtrain essa mercadoria dos effeitos da mencionada tabella.

De modo que, desde então, e sem "usar de processos de mystificação grosseira, enganando o governo e o publico", antes, agindo legalmente, com a maior lisura e correcção, a lenha, em tocos, foi vendida, nas estancias, ao preço de Rs. 34$000, por cada milheiro, que é o que actualmente vigora.

Aliás, não é possivel manter-se a uniformidade de preço numa capital como a do Rio de Janeiro, uma vez que o valor do carreto varia, e nem póde deixar de variar, conforme o destino da mercadoria, devendo levar-se em conta a excepcional situação topographica da cidade e sua incomparavel estensão urbana.

Como quer que seja, é incontestavel que o intuito do poder publico, instituindo ou restabelecendo aquelle departamento da administração, foi e deve ser a defesa das faculdades dos consumidores sem descurar os direitos e interesses do commercio honesto.

Acceitae sr. redactor, com os protestos de profundo reconhecimento as mais cordiaes saudações desta directoria, representada pelos que esta subscrevem — *A Directoria*.

(H 2941)

EructaçõesAzedas,

colicas, molleza depois das refeições, são symptomas de um estomago enfermo. Use-se as

Pastilhas do Dr. Richards

([illegible])

COMPANHIA NACIONAL DE SEGURO MUTUO CONTRA FOGO

68, RUA DA QUITANDA, 68

Não se tendo realizado por falta de numero legal a Assembléa Geral Ordinaria, convocada para hoje, novamente convidamos os srs. associados a se reunirem no dia 26 do corrente, ás 13 horas, no escriptorio supra indicado para tomarem conhecimento do relatorio e das Contas da Administração concernentes ao anno social de 1919, acompanhadas do parecer da Commissão de Exame de Contas, prevenindo-os de que, conforme o artigo 12 dos Estatutos, a Assembléa poderá funccionar com qualquer numero que comparecer.

Rio de Janeiro, 16 de Junho de 1920 — *José de Oliveira Coelho*, Director; *H. C. Leão Teixeira*, Gerente.

(8851)

DELICIOSOS CIGARROS
LA REINE
SOIRÉE
VEADO

(8848)

COMMERCIO

Rio, 26 de junho de 1920.

NOTAS DO DIA

Hoje, ás 2 horas da tarde, deverá realizar-se a assembléa da Sociedade Anonyma Fabrica de Fumos Brasil.

Na Directoria Geral do Tiro de Guerra termina hoje, á 1 hora da tarde, o prazo para o recebimento de propostas para o fornecimento de artigos de expediente.

ASSEMBLÉAS ANNUNCIADAS

Companhia Fiação e Tecelagem de Lã, dia 28, á 1 hora da tarde.

Companhia Combustivel Economico, dia 30, ás 2 horas da tarde.

Companhia Geral de Melhoramentos no Maranhão, dia 30, á 1 hora da tarde.

Companhia Minas e Estradas de Ferro, dia 30, á 1 hora da tarde.

Companhia Manufactora de Conservas Alimenticias, dia 30, á 1 hora da tarde.

CONCORRENCIAS ANNUNCIADAS

Collegio Militar do Rio de Janeiro, para o fornecimento de artigos de expediente, dia 27, á 1 hora da tarde.

Collegio Militar do Rio de Janeiro, para o fornecimento de enxoval e fardamento, dia 28, á 1 hora da tarde.

Estrada de Ferro Central do Brasil, para o calçamento a parallelepipedos da estação auxiliar do Norte, em S. Paulo, dia 28, á 1 hora da tarde.

1ª companhia ferro-viaria (Deodoro), para o fornecimento de generos alimenticios, forragem, ferragem e artigos de limpeza, dia 28, ao meio dia.

2º regimento de infanteria, para o fornecimento de generos alimenticios, forragem, material de limpeza e expediente, dia 29, á 1 hora da tarde.

7ª bateria de artilheria de costa, para o fornecimento de generos alimenticios, forragem, ferragem, artigos de limpeza, expediente, extraordinarios, etc., dia 30, ás 2 horas da tarde.

Ministerio da Agricultura, Industria e Commercio, para as obras de construcção dos edificios destinados á Escola de Aprendizes Artifices, do Estado de S. Paulo, dia 30, á 1 hora da tarde.

Estrada de Ferro Central do Brasil, para o fornecimento de mictorios e lavatorios, dia 30, á 1 hora da tarde.

Ministerio da Justiça e Negocios Interiores, para a apresentação de um projecto de um edificio destinado ao "Forum", dia 30, ás 2 horas da tarde.

Estrada de Ferro Oeste de Minas, para o fornecimento de automoveis, dia 31, á 1 hora da tarde.

Julho:

Estrada de Ferro Central do Brasil, para a construcção da estação de Caçapava e de um armazem, dia 1 á 1 hora da tarde.

Estrada de Ferro Central do Brasil, para o fornecimento de apparelhos telephonicos, dia 2, á 1 hora da tarde.

Repartição de Aguas e Obras Publicas, para o fornecimento de 338.650 kilogrammas de tubos de ferro fundido, lisos, de ponta de bolsa, tês, peças para registros e registros de corrediça, dia 2, á 1 hora da tarde.

Ministerio da Agricultura, Industria e Commercio, para a composição, impressão e brochura de 2.000 volumes do almanack dos funccionarios deste Ministerio, dia 2, á 1 hora da tarde.

Inspectoria Federal das Estradas, para o fornecimento de 15.000 dormentes de madeira de lei, dia 2, á 1 hora da tarde.

Estrada de Ferro Central do Brasil, para o fornecimento de machinas e accessorios para as officinas da intendencia, dia 3, á 1 hora da tarde.

Estrada de Ferro Central do Brasil, para o fornecimento de borboletas para o fechamento de linha, dia 6, á 1 hora da tarde.

REUNIÃO DE CREDORES

Fallencia de J. Santos & C., dia 28, ás 2 horas da tarde.

Fallencia de F. Cotiaz & C., dia 28, ás 4 horas da tarde.

Fallencia da Companhia de Fiação e Tecidos S. Felix, dia 28, ás 2 horas da tarde.

Fallencia de M. da Silva Machado & C., dia 28, á 1 hora da tarde.

Fallencia de J. Cerqueira & C., dia 30, ás 2 horas da tarde.

Julho:

Fallencia de José Rodrigues & C., dia 1, á 1 hora da tarde.

Credores de Rodrigues & Barbosa, dia 2, á 1 hora da tarde.

Fallencia de Fonseca & C., dia 5, ás 2 horas da tarde.

Fallencia de Britto Ribeiro & Seabra, dia 5, á 1 hora da tarde.

Fallencia da Companhia Frigorifica Cruzeiro, dia 5, ás 2 horas da tarde.

Fallencia de M. Duarte & C. e M. Duarte & C., Limited, dia 6, á 1 1|2 hora da tarde.

Fallencia de Luiz N. Scheinkman, dia 6, á 1 hora da tarde.

Fallencia de Agostinho de Magalhães, dia 7, á 1 hora da tarde.

PAGAMENTOS ANNUNCIADOS

Dia 28 — Companhia Franceza de Industria e Commercio, dividendo de 6$000.

Julho:

Companhia de Fiação e Tecidos Industrial Campista, juros.

Dia 1 — Sociedade Anonyma Fabrica Hurlimann, juros.

Dia 1 — Companhia Fiat Lux, juros.

Dia 1 — Companhia Usinas Nacionaes, juros.

SUSPENSÃO DE TRANSFERENCIAS

Banco do Commercio, do dia 28 até o pagamento do dividendo.

Banco Portuguez do Brasil, do dia 28 até o pagamento do dividendo.

Companhia Tecidos Alliança, do dia 28 até o pagamento do dividendo.

Banco da Lavoura e do Commercio, do dia 30 até o pagamento do dividendo.

Julho:

Companhia Brasil Industrial, do dia 1 até o pagamento do dividendo.

Banco do Brasil, do dia 1 até o pagamento do dividendo.

CAMBIO

Hontem, a abertura deste mercado foi realizada em posição estavel, sendo feitos os saques a 14 15|32, 14 1|2 e 14 17|32 d. e a compra do papel particular a 14 19|32 d.

A' tarde, o mercado enfraqueceu, obtendo-se cambiaes de 14 7|16 a 14 1|2 d. e collocação para as letras de cobertura a 14 9|16 d.

Os negocios conhecidos foram regulares, fechando o mercado em condições frouxas, correndo para os saques as taxas de 14 7|16 e 14 1|2 d., esta somente no Banco do Brasil.

O papel particular era cotado a 14 17|32 d.

TABELLAS DOS BANCOS

	A 90 D|V.	A' VISTA
Londres	14 7|16 a 14 17|32	14 1|8 a 14 7|32
Paris	$356 a $362	$360 a $370
Italia		$267 a $275
Belgica		$377 a $385
Portugal		$825 a $900
Nova York		4$250 a 4$290
Suecia		$950 a $970
Suissa		$790 a $795
Rumania		— $185
Syria		$255 a $300
Japão (yen)		— 2$250
Buenos Aires (peso, ouro)		4$030 a 4$120
Buenos Aires (peso, papel)		1$780 a 1$820
Hollanda (florim)		1$550 a 1$570
Austria		$055 a $065
Noruega		$730 a $780
Dinamarca		$730 a $740
Hespanha		$715 a $730
Hamburgo		$118 a $120
Montevidéo		3$930 a 4$150
Beyruth		14 1|16 a 14 3|32
Vales, café		$358 a $360
Vales, ouro, por 28		— 2$250

CABO

Londres	14 d. a	14 1|8
Nova York	4$295 a	4$320
Portugal	—	$830
Italia	—	$269
Hespanha	—	$730
Paris	$362 a	$366
Syria	—	—
Rumania	—	—
Hollanda (florim)	—	1$560
Suecia	—	$960
Noruega	—	$760
Dinamarca	—	$740
Belgica	—	$379

CURSO OFFICIAL DO CAMBIO

	90 D|V.	A' VISTA
Sobre Londres	14 31|64	14 11|32
" Paris	$357 a	$360
" Italia	—	$269
" Montevidéo	—	4$015
" Hespanha	—	$725
" Suissa	—	$792
" Hamburgo	—	$118
" Nova York	—	4$251
" Portugal (escudos)	—	$848
" Buenos Aires (peso ouro)	—	4$110
" Buenos Aires (peso papel)	—	1$796
" Hollanda (florim)	—	1$570
" Syria	—	$367
" Palestina	—	$367
" Beyruth	—	—
" Austria	—	$055
" Japão (yen)	—	2$240
" Suecia	—	$950
" Noruega	—	$745
" Dinamarca	—	$730
" Belgica	—	$377
Extremas:		
Caixa matriz	14 7|16 a	14 17|32
Bancario	14 7|16 a	14 1|2
Moedas:		
Soberanos	—	20$800
Libras (papel)	—	—
Dollars (papel)	—	—
Francos (papel)	—	—
Liras (papel)	—	$290
Escudos (papel)	—	—
Francos belgas (papel)	—	—
Pesos argentinos (papel)	—	—

MOVIMENTO DO CAFÉ

SANTOS

Dia 24:

	Saccas
Entradas	11.311
Desde 1º	181.860
Média	7.577
Desde 1º de julho	4.111.932
Saidas	—
Existencia	1.647.612

PREÇOS

Typo 4	—
Posição do mercado	—

RIO

Pauta, 1$120

Entradas em 24:

	Saccas
E. F. Central	210
E. F. Leopoldina	5.427
Barra a dentro	—
Cabotagem	253
Total	5.890
Desde 1º	153.073
Média	6.378
Desde 1º de julho	2.633.600
Média	7.316
Embarques em 24:	
Estados Unidos	3.948
Europa	—
Cabotagem	575
Cabo	1.337
Rio da Prata	1.650
Total	7.510
Desde 1º	147.711
Desde 1º de julho	2.822.297
Existencia em 25	332.696

Hontem, este mercado abriu sustentado, com regular quantidade de café á venda e regular procura, tendo sido effectuadas, de manhã, transacções de 2.476 saccas, na base de 15$850, o americano, por arroba, pelo typo 7.

A' tarde, foram realizados negocios de 2.279 saccas, ao mesmo preço da manhã, fechando o mercado em posição inalterada.

A Bolsa de Nova York abriu com 2 a 13 pontos de alta.

Passaram por Jundiahy 17.000 saccas.

Por cabotagem e barra a dentro não houve entradas.

COTAÇÕES

	Americano
Typo 3	17$050
Typo 4	17$750
Typo 5	16$430
Typo 6	15$150
Typo 7	15$850
Typo 8	14$850
Typo 9	15$050

COTAÇÕES DE ROCHA FARIA & Cia.

MATRIZ: rua Buenos Aires, 160 (1º andar), RIO DE JANEIRO. Caixa Postal, 710

FILIAL: Rua Santo Antonio, 62 (1º andar), SANTOS. Caixa Postal, 224. End. teleg.: "ROCHAFARIA"

Preços por 15 kilos, no Rio:

Typos	Americano	Europeu
2	18$050 a 18$350	18$450 a 18$550
3	17$550 a 17$850	17$750 a 18$050
4	17$050 a 17$350	17$250 a 17$550
5	16$550 a 16$950	16$850 a 17$150
6	16$250 a 16$550	16$450 a 16$750
7	15$850 a 16$150	16$050 a 16$350
8	15$450 a 15$750	15$650 a 15$950
9	15$050 a 15$350	15$250 a 15$550

Informações: mercado CALMO.

Nota — Cafés consignados para Santos, os conhecimentos e correspondencia devem ser dirigidos á MATRIZ.

MOVIMENTO DO CAFE' A TERMO

Junho: 1ª cotação, 15$850; 2ª cotação, 15$700; 3ª cotação, não cotado; julho: 1ª cotação, 16$; 2ª cotação, 15$750; 3ª cotação, 15$630; agosto: 1ª cotação, 15$950; 2ª cotação, 15$800; 3ª cotação, 15$600; setembro: 1ª cotação, 15$850; 2ª cotação, 15$650; 3ª cotação, 15$500; outubro: 1ª cotação, 15$650; 2ª cotação, 15$400; 3ª cotação, 15$400; novembro: 1ª cotação, 15$600; 2ª cotação, 15$400; 3ª cotação, 15$200; dezembro: 1ª cotação, 15$400; 2ª cotação, não cotado, e 3ª cotação, 15$100.

Vendas: 1ª cotação, 19.000; 2ª cotação, 6.000, e 3ª cotação, 19.000 saccas.

Total das vendas: 44.000 saccas.

Posição do mercado: 1ª cotação, firme; 2ª cotação, calmo, e 3ª cotação, calmo.

ULTIMAS OFFERTAS

Junho	Não houve	
Julho	15$800	15$650
Agosto	15$700	15$600
Setembro	15$700	15$500
Outubro	15$450	15$400
Novembro	15$450	15$200
Dezembro	15$250	15$100

AGENCIA COMMERCIAL DO B. POPULAR DE MINAS

Sociedade Cooperativa de Responsabilidade Limitada

RIO E SANTOS

Rua Municipal n. 8 — Caixa postal, 1673
End. Tel. "COLARES"

Recebemos cafés consignados para Santos; correspondencia e conhecimentos dirigidos para o Rio.

PREÇOS POR 15 KILOS, no RIO:

Typos	Cafés do Sul e Oeste de Minas — Americanos	Cafés do Sul e Oeste de Minas — Cafés de côr	Cafés de outras procedencias — Americanos	Cafés de outras procedencias — Cafés de côr
2	18$384	18$588	17$973	18$077
3	17$975	18$180	17$567	17$669
4	17$567	17$771	17$158	17$260
5	17$158	17$362	16$750	16$852
6	16$852	17$036	16$443	16$545
7	16$545	16$750	16$137	16$239
8	16$137	16$341	15$728	15$830
9	15$728	15$933	15$320	15$422

Mercado SUSTENTADO; cafés finos depreciados. — *A. J. da Costa Pereira* — *Sabino De Robertis.*

O CAFE' EM SANTOS

SANTOS, 24 (Do correspondente) — O movimento geral de café, verificado hontem, foi o seguinte: Café baldeado com destino a esta cidade, 11.910 saccas; café entrado, 11.521 saccas; café saido, 1.500 saccas; café embarcado, 20.390 saccas; café despachado, 19.641 saccas. O mercado disponivel fechou paralysado, com base para o typo 4 — nominal.

A Recebedoria de Rendas arrecadou, pelo café despachado, francos 93.205. Vendas, não houve.

—:— O "stock" de café existente nesta praça, é de 1.623.659 saccas.

—:— A importancia arrecadada hontem, pela Recebedoria de Rendas, foi de 105:750$507.

—:— A Alfandega arrecadou hontem a importancia de 177:164$795.

—:— Relação dos exportadores que despacharam café hontem, na Recebedoria de Rendas: J. Aron & Comp., Ltd., 11.500 saccas; Companhia Paulista de Exportação, 2.500; Silva Ferreira & Comp., 1.033; Freitas, Lima, Nogueira & Comp., Vili Johnson & Comp., 502 cada um; Tobias de Barros & Comp., 478; Raphael Sampaio & Comp., 257; R. Alves, Toledo & Comp., 270; Baccarat & Comp., 100; Diversos, 3. Café mineiro — Freitas, Lima, Nogueira & Comp., 2.500 saccas.

Total, 19.641 saccas.

—:— Foram despachados hontem, na Recebedoria de Rendas, para Rotterdam, 29.551 saccas de arroz; para Genova, 1 dito; para Buenos Aires, 4.950 ditos; para Genova, 1 dito de feijão.

—:— Por ser dia santificado, hoje, não funccionaram os bancos, Associação Commercial, Camara Syndical dos Correctores, Bolsa de Café e Cambio e o Alto Commercio.

CAFE'

EDUARDO ARAUJO & Cº.

Rua Municipal, 28 — Rio.
Prestam as melhores contas.

(4891)

ASSUCAR

Entradas em 24: 8.193 saccos.
Desde 1º: 63.836 ditos.
Saidas em 24: 10.011 saccos.
Desde 1º: 60.733 ditos.
Existencia em 25, de tarde: 105.414 saccos.
Posição do mercado: Paralysado.

COTAÇÕES

Branco crystal	1$180 a 1$220
Idem 3ª sorte	Não ha
Crystal amarello	Não ha
Mascavinho	$970 a 1$040
Mascavo	$890 a $930
2º jacto, branco	Não ha
Branco usina	1$240 a 1$250

PINTO, LOPES & C.ª

RUA DOS BENEDICTINOS N. 25 — RIO.

Commissarios de Café, assucar, manteiga e cereaes

ALGODÃO

Entradas em 24: 3.837 fardos.
Desde 1º: 22.952 ditos.
Saidas em 24: 848 fardos.
Desde 1º: 19.905 ditos.
Existencia em 25, de tarde: 44.821 fardos.
Posição do mercado: firme.

COTAÇÕES

Paulista	44$000 a 48$000
Sertões	43$000 a 45$000
Primeiras sortes	41$000 a 43$000
Mediano	37$500 a 38$500

BOLSA

VENDAS

Apolices:	
C. do Thesouro, 6, a.	918$000
Ditas idem, 5, a.	920$000
Municipaes, de 1914, portador, 3, a.	190$000
Ditas nom., 8, a.	197$000
Ditas de 1906, port., 30, a	192$000
Ditas de 1917, port., 50, a	189$000
E. do Rio (Popular), 1, a	97$000
Ditas idem, 2, 2, 2, 5, 2, a.	97$500
Ditas idem, 5, 10, 10, a	98$000
Bancos:	
Portuguez do Brasil, 235, a	140$000
Commercial, 400, a	180$000
Companhias:	
Loterias N. do Brasil, 100, a.	12$250
Minas S. Jeronymo, 5.050, a	60$000
Ditas idem, 10.000, a.	61$000
Ditas idem, 10.000, a.	65$000
Nacional de Moagem, 20, a	141$000
Petropolitana, 15, a.	275$000
Debentures:	
Docas da Bahia, 25, 50, a	140$000

OFFERTAS

Apolices	V.	C.
C. do Thesouro	920$000	—
O. do Porto	925$000	920$000
E. do Rio (Popular)	98$000	97$500
Ditas de 500$000, portador	—	480$000
E. do Rio	—	480$000
Ditas idem, nom.	475$000	—
E. de Minas Geraes, de 200$	160$000	—
Ditas de 1906	192$500	192$000
Ditas idem, nom.	—	197$000
Ditas de 1914	191$000	188$000
Ditas idem, nom.	—	197$000
Ditas de 1917	190$000	189$000
Ditas idem, nom.	—	190$000
Ditas de lb. 20	242$000	235$000
Ditas idem, nom.	—	235$000
Ditas Nictheroy	90$000	89$000
Ditas 2ª emissão	90$000	88$000
Ditas de Petropolis	—	205$000
Ditas de Campos	—	200$000
Ditas de Bello Horizonte	—	—
Bancos:		
Brasil	—	260$000
Lavoura	150$000	143$000
Commercial	181$000	179$000
Commercio	—	176$000
Mercantil	—	260$000
Portuguez	—	140$000
C. de Seguros:		
Brasil	95$000	—
Confiança	240$000	210$000
Varejistas	—	380$000
C. de E. Ferro:		
Minas S. Jeronymo	70$000	66$000
Rêde Sul-Mineira	100$000	—
C. de Tecidos:		
Prog. Industrial	—	165$000
Taubaté Industrial	—	400$000
Corcovado	200$000	185$000
Manuf. Fluminense	205$000	—
Alliança	260$000	248$000
Moraes Sarmento	—	300$000
Petropolitana	290$000	270$000
Lanificio de Petropolis	—	210$000
Cometa	—	270$000
Brasil Industrial	280$000	266$000
Conf. Industrial	—	220$000
Magéense	175$000	160$000
C. diversas:		
Docas da Bahia	78$000	70$000
Docas de Santos	485$000	—
Ditas nom.	—	—
Loterias N. do Brasil	12$500	12$250
Terras e Colonização	15$000	13$000
C. Brahma	—	245$000
Transporte e Carruagens	80$000	53$000
Aurea Brasileira	—	55$000
Ararangua	70$000	—
Luso-Brasileira de Oleos	—	110$000
Oleos e Productos Chimicos	—	110$000
Luz Stearica	—	300$000
Registro Mercantil	90$000	85$000
Predial de Saneamento	60$000	50$000
Debentures:		
Manufactora Fluminense	200$000	190$000
Docas de Santos	—	205$000
Mineira Auto-Viação	100$000	94$000
Mercado Municipal	210$000	—
Fiat Lux	205$000	—
America Fabril	—	203$000
Docas da Bahia	148$000	140$000
Santa Helena	205$000	—
C. Brahma	210$000	—
Tec. Magéense	—	160$000
Taninos e Anilinas	800$000	—
Transporte e Carruagens	194$000	—
Brasil Industrial	—	190$000
Usinas Nacionaes	210$000	—
Conf. Industrial	—	200$000
Letras:		
Banco C. Real de Minas Geraes	—	102$500

RENDAS PUBLICAS

RECEBEDORIA DE MINAS

Arrecadação do dia 25	16:740$800
De 1 a 25	635:421$900
Em egual periodo do anno passado	445:536$409

CARNES VERDES

MATADOURO DE SANTA CRUZ — Abatidos hontem: 367 rezes, 33 vitellos, 35 carneiros e 70 porcos.

Rejeitados: 2 1|4 e 2|8 de rezes.

Vendidos em Santa Cruz, para os açougues suburbanos: 58 rezes e 7|2.

NO ENTREPOSTO DE S. DIOGO — Foram vendidos hontem: 304 3|4 de rezes, 33 vitellos, 35 carneiros e 70 porcos.

Preço da carne:

Rezes	1$000	—
Vitellos	1$200	—
Carneiros	2$000 a 2$500	
Porcos	2$000	—

NO MATADOURO — Gado recolhido aos curraes para a matança de hoje: 383 bois, 60 vitellos, 122 carneiros e 297 porcos.

"Stocks" existentes nos campos de Santa Cruz: 411 bois, 253 vitellos e 321 porcos.

A matança de hoje será reduzida, devido ao diminuto "stock" de gado, por falta de transporte na Central.

EXPEDIENTE DA ALFANDEGA

Esta repartição arrecadou, hontem, a importancia de 8.160:550$137, de renda, sendo 156:642$170 em ouro e 155:403$354 em papel.

De 1 a 25 do corrente foram arrecadados 8.169:559$131.

Em egual periodo do anno passado foram arrecadadas 5.850:248$247, sendo a differença para mais, no corrente anno, de 2.310:310$884.

—:— O commandante do vapor americano "Kermanshah", procedente de Hamburgo, e entrado em maio ultimo, foi responsabilisado pelo pagamento de direitos de mercadorias extraviadas de volumes consignados a K. M. Welge.

—:— Ao director da Despeza Publica do Thesouro, esta inspectoria remetteu, para os fins convenientes, a folha, na importancia de 628$480, para pagamento dos empregados encarregados da organização da estatistica aduaneira da importação directa, relativa ao mez de maio de 1917, feita fóra das horas do expediente, no corrente mez, e de accordo com a circular n. 52, de 5 de agosto de 1916, do Ministerio da Fazenda.

—:— Devidamente informado, foi restituido ao Thesouro o processo em que é interessada a Companhia Minas de Carvão de Jacuhy.

—:— A' Delegacia Fiscal do Thesouro no Estado do Rio Grande do Sul, esta inspectoria remetteu a guia referente aos vencimentos do 2º escriturario desta Alfandega, Bernardino de Senna Ferreira de Carvalho, em commissão naquelle Estado.

—:— Foi indeferido o requerimento em que G. Arthur Koehler, proprietario do jornal "Der Urwaldsbote", editado em Santa Catharina, pede registro para 13.125 kilos de papel aspero, destinado á respectiva impressão.

—:— De accordo com o disposto no art. 30, paragrapho 1º, n. 111, do decreto n. 13.868, de 12 de novembro de 1919, foram submettidos á consideração do ministro da Fazenda os requerimentos de Courcet & Carvalho, Engenho Central "Santo Amaro", Société de Sucreries Brésiliennes, Companhia Assucareira Vieira Martins, St. John del Rey Mining Company Ltd. e Francisco Motta & irmão, pedindo isenção de direitos para materiaes vindos pelos vapores "Ossining", "Tuladi", "Yamill", "Siris" e "Biela", entrados ultimamente.

— Movimento do Caes do Porto. Embarcações atracadas aos armazens em 25 do corrente:

Chatas diversas recebendo minerio e vapor nacional "Tres Barras", cabotagem, arm. 1; chatas diversas, recebendo minerio, arm. 2; vapor japonez "Tosa-Maru" (arm. mixto 4), arm. 3; vapor nacional "Carangolla", cabotagem, arm. 4; vapor hollandez "Kennemerland" (arm. mixto 4), arm. 5; vapor inglez "Bernini" (arm. mixto 4), arm. 6; vapor francez "Fort de Sauville" e chatas diversas etc. do "Minas Geraes", (arm. mixto 8), arm. 7; chatas diversas recebendo minerio, arm. 8; hiate nacional "Coral", cabotagem, arm. 9; vapores nacionaes "Philadelphia" e "Dina", cabotagem, arm. 10; chatas diversas etc. do "Cervino" (arm. mixto 8), arm. 10; vapor nacional "Eltra", cabotagem, arm. 11; vapor americano "Cotati", (arm. mixto 8), arm. 15; vapor inglez "Newton", arm. 16, e vapor francez "Belle Isle" (arm. mixto 8), arm. 17.

Araujo Mafa & Cia.

Casa fundada em 1858
Rua Municipal, 13.
Caixa Postal 164.
Rio de Janeiro

Recebem a consignação café e outros generos do paiz, garantindo prestar as melhores contas de venda. Fazem adeantamentos sobre consignações de café.

Encarregam-se de operações bancarias, da cobrança de juros e dividendos, compra e venda de titulos, remessa de fundos para qualquer localidade do Brasil e do estrangeiro, assim como do cumprimento de alvarás e outros misteres nas Caixas de Amortização, Economica e outras repartições publicas.

(8715)

MOVIMENTO DO PORTO

VAPORES ENTRADOS

De Buenos Aires, norueguez "Tonwald-Halvorsen", carga a Armando Richti.

De Sidney e escs., norueguez "Hermion", carga á Brasilian Coal.

De Manáos e escs., nacional "Itapuca", carga a Lage Irmãos.

De Victoria, nacional "Marne", carga ao Lloyd Nacional.

De Rio Gallego, inglez "[illegible]", carga á Mala Real Ingleza.

De Buenos Aires, americano "Western Hero", carga a Ed. Johnston & C.; inglez "Llangorse", carga a Martinelli, e americano "[illegible]", carga á Companhia Expresso Federal.

De Rosario, americano "[illegible]", carga a Ed. Johnston & C.

De Buenos Aires, hespanhol "Guadiana", trigo á ordem.

De Liverpool e escs., inglez "[illegible]dons", carga a Norton Megaw & C.

VAPORES SAHIDOS

Para Buenos Aires e escs., francez "Belle-Isle" e inglez "[illegible]".

Para Las Palmas, hespanhol "Guadiana".

Para Gibraltar, inter-alliado "[illegible]wut Tereny" e inglez "Llangorse".

Para Lemerick, inglez "[illegible]".

Para Victoria, nacional "[illegible]".

Para Santos, inglez "Hannah".

Para Manáos e escs., nacional "Manáos".

Para Londres, inglez "[illegible]".

Para Nova York, americanos "Ossining" e "Delfina".

Para Laguna e escs., nacional "Carangola".

MARITIMAS

VAPORES ESPERADOS

Portos do norte, "Macapá"
Hamburgo e escs., "Dunstan"
Nova York, "Justia"
Suecia, "Annie Johnson"
Rio da Prata e escs., "Principe di Udine"
Rio da Prata, "Vasari"
Portos do norte, "Sirio"
Rio da Prata, "Highland Rover"
Amsterdam e escs., "Limburgia"
Nova York, "Tennyson"
Bordeaux e escs., "Samara"

Julho:

Rio da Prata, "Rè Vittorio"
Rio da Prata, "Asie"
Rio da Prata, "Highland Loch"
Genova, "Principessa Mafalda"
Rio da Prata, "Demerara"

VAPORES A SAIR

Hamburgo e escs., "Dominic"
Porto Alegre e escs., "Capivary"
Mossoró e escalas "Itaquicé"
Laguna e escs., "Laguna"
Porto Alegre e escs., "Itapura"
Pelotas e escs., "Itaituba"
Londres, "Highland Rover"
Nova York, "Vasari"
Genova, "Principe di Udine"
Amsterdam e escalas "Limburgia"
Portos do norte, "Minas Geraes"
Aracajú e escs., "Itapeva"
Montevidéo e escs., "Aymoré"
Penedo e escs., "Iris"
Durban e escs., "Tosa-Maru"
Rio da Prata e escs., "Samara"

Julho:

Bordeaux e escs., "Asie"
Porto Alegre e escs., "Itapuhy"
Genova e escs., "Rè Vittorio"
Laguna e escs., "Laguna"
Santos e Porto Alegre, "[illegible]"
Plymouth e escs., "Demerara"
Londres e escs., "Highland Loch"
Rio da Prata, "Principessa Mafalda"
Rio da Prata e escs., "Andes"

Tonico BAY-RUM

PARA OS CABELLOS

Impede a queda do cabello, tonificando o couro cabelludo.

Preservativo da calvicie, o seu uso constante é garantia segura do brilho, da maciez e do crescimento do cabello.

Perfume muito agradavel

A' venda em todas as pharmacias e perfumarias de primeira ordem

R. KANITZ

Rua 7 de Setembro, 127-129

Preço 2$000

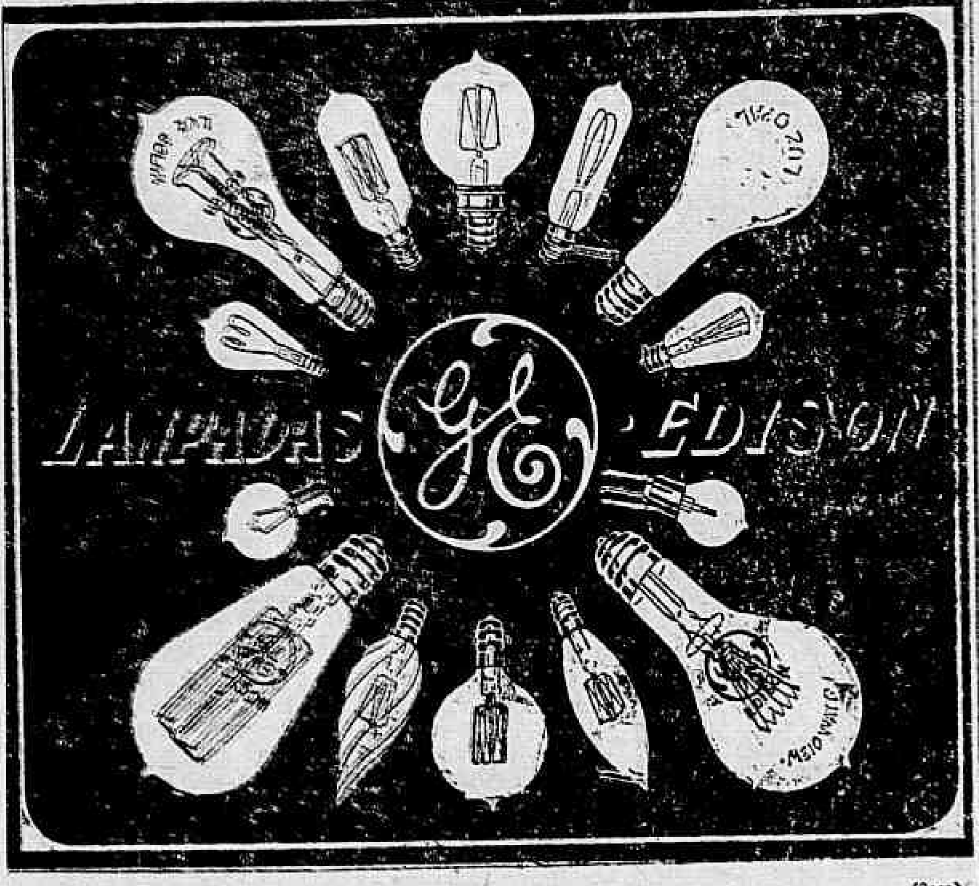

(8327)

FILTRO FIEL

O MAIS PRATICO E HYGIENICO

Approvado e recommendado pela Exma. Directoria de Saúde Publica.

AGUA SEMPRE FRESCA

O unico filtro de resultados praticos e duração infinda

A' venda nas mais importantes casas de louças e ferragens e especialmente:

CASA VIANNA — Ouvidor, 56. Tel. 1268, N.
AGOSTINHO FERREIRA & IRMAO — R. 1º de Março n. 10. Tel. N. 17.
C. MIRANDA & Co. — 48, 50 e 51, Rua da Quitanda, Tel. 1026, C.
LUIZ FERREIRA BARBOSA —Rua da Constituição, 29. Telephone C. 5681.
BETENCOR CORREIA & Cª — Rua dos Ourives, 115. Telephone N. 5091.
JOSE' SILVA & Cª — Rua S. Pedro, 64. Telephone.
ALBERTO D'ALMEIDA & Cª — Avenida Central 99. Tel. N. 473.
FREITAS COUTO & C. — R. dos Ourives 23. Tel. N. 2134.
CASA MUNIZ — Ouvidor 71 —Tel. N. 4170.
AO JUDEU ERRANTE — R. do Rosario 163. Tel. N. 2456.
RICARDO AUGUSTO BIATO — R. dos Andradas 79. Tel. N. 5039.
BARBOSA & MELLO — R. do Hospicio 154.

FABRICA:

CASA FIEL

J. R. NUNES

RUA 24 DE MAIO 162.

Telephone, Villa 41.

Remettem-se para qualquer ponto do Brasil, devidamente embalados.

Pedidos á CASA FIEL. (650)

ACTOS FUNEBRES

João Baptista de Lima e Castro

Maria da Gloria de Lima e Castro, seus filhos e mais parentes convidam as pessoas de sua amizade para assistirem á missa de setimo dia na egreja de S. Francisco de Paula, hoje, sabbado, 26 do corrente, ás 9 1|2 horas, confessando-se desde já gratos aos que assistirem. (H. 2817.)

Carlos Luiz da Rocha Freire Regazzi

(FALLECIDO EM OLINDA — PERNAMBUCO)

João Pedro Regazzi, senhora e filhos, viuva Senyramis de Oliveira Regazzi e filhas (ausentes), Isaac Palmeira e familia, Mario Fonseca e esposa, Luiz Angelo Regazzi e familia, João Baptista Regazzi e familia, Attilio Christovão Regazzi e esposa, Marina, João e Carlos Regazzi, e dezembargador Joaquim José de Oliveira Andrade, convidam os seus parentes e amigos, e os do extincto, para assistirem á missa de setimo dia que mandam rezar pelo descanço eterno da alma de seu inolvidavel filho, enteado, irmão, esposo, pae, cunhado, sobrinho, primo, tio e neto, segunda-feira, 28 do corrente, ás 9 horas, no altar mór da egreja do S. S. Sacramento. Penhorados agradecem antecipadamente a todos que comparecerem a esse acto de religião e caridade. (H 2918)

FLORICULTURA BARBACENA

Assembléa 113. T. 1837, C. Corôas e Palmas de flôres naturaes por preços modicos. (1843)

Fernando de Castro Rebello Koch

Oscar Loup, Augusto Loup, Francisco Loup, Georgina Loup e Isabel Loup, mandam celebrar uma missa pelo repouso de seu prezado primo e cunhado DR. FERNANDO DE CASTRO REBELLO KOCH, fallecido na Bahia. O acto terá logar no altar-mór da matriz da Gloria, hoje, sabbado, 26 do corrente, ás 9 1|2 horas. (H. 1.827.)

João Vieira Nunes

AGRADECIMENTO

Elvira Giorelli Vieira Nunes agradece a todas as pessoas de suas relações que acompanharam á ultima morada os restos mortaes de seu estremoso esposo JOÃO VIEIRA NUNES, assim como ás que presenciaram o acto religioso celebrado para descanço da alma do finado. (H 2020)

Marianno Martins

Os corretores de fundos publicos, collegas e amigos do saudoso MARIANNO MARTINS, convidam para a missa que mandam rezar no altar mór da egreja de N. S. da Candelaria, segunda-feira, 28 do corrente, ás 9 horas, setimo dia de seu fallecimento, antecipando os seus agradecimentos a todos os que comparecerem a este acto de religião. (H 3061)

Alvaro da Costa Oliveira

Os collegas e amigos mandam celebrar dia 28 do corrente, ás 9 horas da manhã, na egreja de Santa Rita, a missa de 15º dia do passamento do saudoso collega e amigo, ALVARO DA COSTA OLIVEIRA, para esse acto convidam todos conferentes e amigos do finado, e bem assim todos parentes. (H 2972)

Maurice Pierre Artiges

(1º ANNIVERSARIO)

A Casa Ch. Lorilleux & Cie, commemorando o primeiro anniversario do passamento do seu saudoso director MAURICE PIERRE ARTIGES, convida a todos seus amigos e freguezes, para assistirem á missa que manda celebrar, na proxima segunda-feira, 28 do corrente, ás 8 horas, na egreja de N. S. do Parto, o que desde já antecipa os seus agradecimentos. (H 3018)

Alvaro da Costa Oliveira

Seus irmãos e cunhados mandam celebrar hoje, sabbado, 26 do corrente, ás 8 1|2 horas da manhã, na egreja de S. Joaquim, á rua de S. Christovão, a missa de setimo dia do passamento de seu saudoso irmão e cunhado, ALVARO DA COSTA OLIVEIRA, e convidam os parentes e amigos para assistirem a esse acto de religião, confessando-se desde já agradecidos. (H 2800)

Percilia Villas Bôas Bandeira

Ernestino Marinho Nuctor convida os parentes e amigos de sua idolatrada mãe adoptiva PERCILIA VILLAS BOAS BANDEIRA, para assistirem á missa de primeiro anniversario de seu passamento que manda celebrar na Cathedral, ás 9 1|2 horas, no dia 28 do corrente, (segunda-feira). (H. 2803)

Missa em acção de graças

Guilherme Ribeiro, filhos, cunhados, sobrinhos e mais parentes mandam celebrar uma missa em acção de graças, no Sagrado Coração de Jesus, pelo bom exito da operação que soffreu sua esposa, mãe, irmã, tia e parenta, na capella do Hospital da Pró Mater, Caes do Porto, segunda-feira, 28 do corrente, ás 8 horas e para esse acto de nossa santa religião convidam os seus parentes e amigos. (9.011)

Casa Guaraná

a unica que recebe directamente o verdadeiro

Guaraná Maués

Rua do Ouvidor n. 120.

CHARUTARIA PARA' (7381)

CURSO DE CORTE

Sta. Cecilia

Habilitam-se por escala geometrica pratica, todos os modelos dos figurinos que lhe forem apresentados, com chapéos, bordados á mão e á machina. Cortam-se moldes.

Professoras:

Mme. NUNES DE ABREU e senhorita IRENE GUEDES

Rua Uruguayana n. 146, 1º andar. Teleph. Norte, 3571 (6628)

GUARANA' MAUÉS

Tratado com Hygiene! Sem cheiro de Tabaco!

na Rua do Rosário, 96

Depto. geral do Guaraná (7200)

DECLARAÇÕES

ASSOCIAÇÃO NAUTICA BRASILEIRA

De ordem do sr. presidente, convido todos os srs. associados a comparecerem a uma Assembléa Geral Extraordinaria, a realizar-se segunda-feira, 28 do corrente, ás 8 horas da noite em ponto, afim de serem discutidos assumptos da maxima urgencia e inadiaveis.

Rio de Janeiro, 24 de Junho de 1920 — O 2º Secretario, *Gilberto do Banho*. (H 2902)

CLUB DRAMATICO DO ANDARAHY

RUA BARÃO DE MESQUITA, NUMERO 693

Por motivo de força maior, fica transferida para 3 de Julho proximo, a récita que devia realizar-se em 26 do corrente.

Octavio Freire, 1º Secretario. (H 2802)

ASSOCIAÇÃO BENEFICENTE DOS EMPREGADOS DO LLOYD BRASILEIRO

Assembléa Geral Ordinaria

De ordem do Sr. Presidente, convido os Srs. associados a se reunirem em assembléa geral ordinaria, no dia 27 do corrente, ás 2 horas da tarde.

Ordem do dia

I — Leitura e discussão do relatorio da Directoria e parecer do Conselho Fiscal.

II — Eleição do Conselho Fiscal e supplentes.

Rio de Janeiro, 18 de junho de 1920 — O 1º secretario, *Alfredo Basson*. (H 2194)

ASSOCIAÇÃO BENEFICENTE DOS EMPREGADOS DO LLOYD BRASILEIRO

ASSEMBLÉA GERAL EXTRAORDINARIA — 2ª *Convocação*

Não tendo comparecido hoje numero legal, de ordem do sr. presidente, convido os srs. associados a se reunirem em Assembléa Geral Extraordinaria, no dia 26 do corrente, ás 4 1|2 horas da tarde, para tomarem conhecimento e resolverem sobre um requerimento assignado por mais de cincoenta associados, de accôrdo com a disposição legal e deferido pela Directoria. Sendo segunda convocação, a Assembléa deliberará com qualquer numero.

Rio de Janeiro, 21 de Junho de 1920 — O 1º Secretario, *Alfredo Basson*. (H 1617)

CURATO DE SANTA CRUZ

FESTA DE S. BENEDICTO DA AREIA BRANCA

Terá logar a 11 de Julho proximo, a festividade de São Benedicto de Areia Branca.

O Secretario, *Accacio Barreto*. (H 1764)

CENTRO CARIOCA

RUA LAVRADIO, 100, SOB.

Assembléa Geral Extraordinaria

De ordem do sr. presidente, nos termos do artigo 75, § unico, dos Estatutos em vigor, são convidados os srs. socios quites a comparecerem sexta-feira, 2 de Julho proximo, ás 20 horas, á reunião de Assembléa Geral Extraordinaria, para preenchimento, por eleição, do cargo de 2º Secretario, que, devido á renuncia do que fôra eleito, assim como do respectivo supplente, ficou vago. A eleição realizar-se-á na conformidade estabelecida pelos paragraphos 1º e 2º do artigo 18, dos Estatutos em vigor, podendo desde já os srs. associados procurar seu cartão eleitoral, das 17 ás 19 horas, diariamente.

Rio de Janeiro, 26 de Junho de 1920 — *Carlos Tavares de Mattos Filho*, 1º Secretario. (H 3051)

GUARATIBA

Solenne festividade de Santo Antonio da Bica

Domingo 27 do corrente, realizar-se-á a grande e tradicional festa em louvor ao thaumaturgo Santo Antonio, de accôrdo com o programma já publicado.

Vicente Antonio Perrotta, festeiro. (H 1703)

IRMANDADE DO SANTISSIMO SACRAMENTO DA FREGUEZIA DE S. JOSE'

FESTA DE CORPUS CHRISTI

Com a pompa habitual, fará a Mesa Administrativa desta Irmandade celebrar na Egreja Matriz de São José, domingo, 27 do andante, a festa de CORPUS CHRISTI, constando de Missa solenne, ás 11 horas e Te-Deum, ás 19 horas, officiando naquelle acto o digno capellão da Irmandade, Revdo. Padre Emilio Galdi e neste o estimado vigario desta freguezia, Revdo. Conego Dr. Benedicto Marinho, que tambem illustrará a tribuna sagrada ao Evangelho da solemnidade.

Ao Te-Deum subirá ao pulpito o notavel orador sacro Revo. Padre Dr. João Gualberto do Amaral.

A orchestra sob a habil e competente direcção do professor João Raymundo Rodrigues, executará o seguinte programma:

Ouverture "Raymond", do maestro Ambrozio Tomas; Missa "Santa Lucia", composição do immortal maestro Manoel Joaquim Maria; Gradual, do maestro Montano; Ave Maria, ao prégador, do maestro Marianni; Crédo, Sanctus e Agnus Dei, do maestro Luiggi Rossi.

O Te-Deum será o alternado do maestro Francisco Manoel da Silva, precedido da ouverture do maestro J. d'Almeida, terminando com o Tantum Ergo, do maestro J. Leite.

Antes da missa solenne a Administração, incorporada, fará no corpo da Egreja, o sorteio de cento e dez esmolas de 10$000, cada uma, para viuvas pobres, residentes nesta freguezia, esmolas estas instituidas pelos finados bemfeitores, Revm. Vigario João Procopio da Natividade e Silva e Eduardo Thomaz Colwill.

A' entrada do Te-Deum será feita do presbiterio, a proclamação da Mesa Administrativa, que regerá a Irmandade no anno compromissal de 1920 a 1921.

De ordem do Irmão Provedor, convido a todos os nossos irmãos e fieis a assistirem á estes actos, celebrados em honra a JESUS SACRAMENTADO.

Secretaria da Irmandade, 23 de Junho de 1920.

O secretario, *Alfredo Alves Magalhães de Oliveira*. (H 2026)

PENHA-CLUB

De ordem do sr. Presidente convido os srs. socios quites a comparecer na séde social, domingo, 27 do corrente, ás 13 horas, afim de realizar-se a 1ª assembléa geral ordinaria para leitura do relatorio e balancete administrativo, e discussão e approvação dos novos estatutos. — *Fernando Gil*, 1º secretario. (H 3053)

AO COMMERCIO DESTA CAPITAL

A abaixo assignada declara que nada deve a pessoa alguma, bem como não compra a credito, razão por que não se responsabiliza por dividas que apparecerem em seu nome.

Rio, 25 de junho de 1920. — *Leonor do Rego Barros*, professora cathedratica. (H 3111)

CABELLO LINDO E LUSTROSO GARANTIDO

Que melhora extraordinaria produz no cabello o Tonico *Lavona*! Desde a primeira applicação é obtido o lustro desejado, até nas mais hirsutas e maltratadas cabelleiras; e em tempo diminuto, tonifica o cabello e o couro cabelludo de tal fórma que as pessoas que o usarem nunca mais experimentam o incommodo de possuir tranças feias e embaraçadas. O tonico *Lavona* mantém o couro cabelludo fresco e limpo.

O modo de empregar o Tonico *Lavona* é lindo, sendo um grande melhoramento sobre os preparados antiquados, pegajosos e gordurentos. Compra ao vosso pharmaceutico um vidro deste preparado do unico; e no involucro achareis uma garantia de satisfação completa ou de devolução do vosso dinheiro, de fórma que não ha prejuizo possivel, visto como o Tonico *Lavona* não pode deixar de ser que dê brilho e belleza ao vosso cabello, a exuberancia e maciez tão admiradas pelas pessoas de gosto. (6891)

BANCO DOS FUNCCIONARIOS PUBLICOS

A directoria faz publico, para conhecimento dos interessados, que, a partir do dia 1º de Julho proximo futuro, o expediente deste Banco será das 9 ás 3 horas da tarde.

Rio de Janeiro, 26 de Junho de 1920. (H 2978)

ANNUNCIOS

Retratos a crayon não presta e não dura nada,

20$ e 30$

fazemos photographias e tiramos a chapa para retratos grandes. Avenida Rio Branco 131 e 135. Crayons, damos de graça. Gerente A. Rangel. (G 2849)

(G 2153)

Cura radical

Da GONORRHÉA CHRONICA ou RECENTE em poucos dias por processo novo e sem dor, garante-se o tratamento. Tratamento pela electricidade, 606 e 914. Vaccina de Wright. Assembléa n. 54. Das 9 ás 11 e 13 ás 18 — Dr. Pedro Magalhães. — S ás 9 — SERVIÇO NOCTURNO. (H 2867)

OURO

Prata, platina, brilhantes, compram-se e pagam-se bem, na praça Tiradentes n. 94 — CASA GARCIA. (1728)

CHA' BRAZIL

(o legitimo chá de Minas) para acido Urico, Rins, Figado, obesidade, muito diuretico e energico Depurativo. Rua do Rosario, 36. Medicina Popular e Dep. do Guaraná. (8884)

PIANO

Vende-se um allemão, cordas cruzadas, 7 oitavas, com mui pouco uso; um mobilia chic para sala e um exellente artistico para sala; á rua Copacabana n. 535. (H. 1601.)

LA TRES-EM-UM TORNA FACIL O BARBEAR-SE

Posso se escorregar o gume de vosse navalha revela uma série de dentes pequenos, espaçados, como na barba [illegible]

CASA PRATT — Distribuidores Geraes — Ouvidor 125, Rio de Janeiro — Rua S. Bento 22, São Paulo — Pará, Pernambuco, Bahia Curityba

SITUAÇÃO

Vende-se uma casa [illegible] gallinhas e patos. Informações á rua S. Paulo n. 57, das 7 ás 9 e das 5 ás 7. (H 3111)

CASA GUIOMAR

CALÇADO DADO — 120, Avenida Passos, 120

ULTIMA NOVIDADE

Sapatinhos de kanguru' amarello, artigo fortissimo, para casa e collegio, modelo "Guiomar", creação nossa.

De 17 a 26	4$500
" 27 a 32	5$500
" 33 a 40	7$500

Sapatos Africa, em kanguru', preto e amarello, creação exclusiva da casa "Guiomar", recommendados para uso escolar e diario, pela sua extrema solidez e conforto.

De 17 a 26	5$000
" 27 a 32	6$300
" 33 a 40	8$000

— Pelo Correio mais 1$000, em par —

Já se acham promptos os novos catalogos illustrados, os quaes se remettem inteiramente gratis a quem os solicitar, recommendando-se toda a clareza nos endereços, para evitar extravios.—PEDIDOS A GRAEF & SOUZA—120, AVENIDA PASSOS, 120.

AVISO IMPORTANTE — Estando, ha muito tempo, acabada a censura postal, e persistindo muitos freguezes em munir as importancias separadas das cartas — Talvez porque os agentes do correio não avisem, como é de sua obrigação — pedimos aos nossos clientes, afim de facilitar o serviço e para evitar frequentes EXTRAVIOS no correio, que incluam a correspondencia ás respectivas importancias, quer esta seja em dinheiro, quer em vale postal, ordem ou cheque. (1815)

CURA AS MOLESTIAS DAS SENHORAS, FRAQUEZA PULMONAR, RACHITISMO, ESCROPHULOSE, ANEMIAS E O LYMPHATISMO.

Elixir de Baicurú — VALIOSOS ATTESTADOS

...... O ELIXIR DE BAICURU' é o melhor preparado iodo-tannico que conheço. Rio de Janeiro, 3 de Abril de 1908—Dr. NABUCO DE GOUVEA.

...... é uma preparação iodo-tannica, de origem vegetal excellente e que deve ser applicada em caso de lymphatismo, anemias, escrophulose e quiçá mesmo em certos casos de tumores e neoplasias. Rio de Janeiro, 31 de Maio de 1901—DR. JOÃO S. DE LACERDA SOBRINHO.

...... minha esposa soffrendo ha 4 annos de incommodos uterinos, sem que medicamento algum lhe aproveitasse, ella melhorou sensivelmente, depois de ter tomado apenas dois vidros do ELIXIR DE BAICURU', concebendo em seguida, o que não succedia durante todo o periodo de seus soffrimentos e acaba de dar á luz nas melhores condições, tendo tido um parto natural. Rio Grande, 17 de Abril de 1901 — 1º Tenente JOSE' DA COSTA BARBOSA.

4 Grandes Premios — PURAMENTE VEGETAL

Licenciado pela Saude Publica — A' venda nas boas pharmacias e drogarias e, para quantidades no Laboratorio Goulart. Caixa postal, 99 — Rio Grande do Sul. (2773)

Coração-rins — Hydropsias - asthma

Suas doenças, falta de ar, lesões, urinas poucas, palpitações, ataques de asthma, inchações pelo corpo, scleroses, nephrites, cançaço e todas as enfermidades destes organs curam-se com o CACTUSGENOL. Depositarios: Drogaria Pacheco, Rua Andradas, 43. Casa Huber, Rua 7, n. 61 (H 2933)

Retratos grandes 30$000
Postaes 10$000
Esmaltinado em qualquer
Retrato 10$000

Chamamos attenção do nosso bom publico, sob os nossos preços e pedimos encarecidamente, que antes de nos visitar para as suas compras examinem os preços de nossos collegas, para depois nos dar a preferencia, sob preços, qualidade e seriedade. Retratos a oleo, aquarella, gaucho, nanquim e esmaltes de todos os tamanhos, desde do mais pequenino até a grande formatos para tumulos. Com os nossos collegas apostamos 1:000$ se provarem o contrario do que digo acima. Retratos a crayon não fazemos porque não valem nada, só o barbeiro Almeida é que acha bom. — Sta. A. Rangel. (H 2671)

Não ha mais feridas

Cura-se com o conceituado Unguento Antiseptico de l'Etoile

ASSOMBROSO

Não ha mais feridas — Cura-se com o Unguento de l'Etoile (Unguento Estrella)

Cura rapida e certa das feridas antigas ou recentes, fundas ou leves, ulceras chronicas e syphiliticas, fistulas, hemorrhoidas, queimaduras, antraz, panaricios, abcessos, furunculos, espinhas e tumores, quaesquer que sejam.

O Unguento de l'Etoile é um antiseptico poderoso que mata infallivelmente todos os microbios que dão origem a estas affecções ulcerosas.

Peçam nas drogarias onde tenha exposto os quadros de feridas, o prospecto mais explicativo que é gratuito e onde se encontram attestados das principaes summidades medicas que comprovam as maravilhosas curas desta sensacional descoberta.

A' venda em todas as pharmacias e drogarias do Brasil. (7391)

IMPOTENCIA

Esterilidade, Neurasthenia, Insomnias, Espermatorrhéa.

Cura certa, radical e rapida no Gabinete Electrotherapico do

Dr. R. Neves da Silva

LARGO DA CARIOCA 10.

Consultas de 1 ás 5. (4887)

MORPHÉA

Uma senhora que esteve ameaçada deste terrivel mal e que sarou completamente com o uso de uma formula de um medico indiano, offerece-se para indicar gratuitamente a todos que soffrem deste mal, o remedio que a curou. Esta indicação é consequencia de um voto. Dirigir-se por carta a D. Maria Teixeira, Caixa [illegible], S. Paulo. (9928)

GONORRHÉAS

Antigas ou recentes curam-se em poucos dias e sem dôres, com o uso da INJECÇÃO RECORD, modificada pelo Pharmaceutico José Ferreira Dantas. PREÇO [illegible]. Fabrica: Praça Tiradentes n. 10, e nas drogarias de J. M. Pacheco, Rodolpho Hess e Granado & Filhos. ([illegible])

Não fatiga o Estomago. — Não ennegrece os Dentes

Não causa nunca Prisão de Ventre

Este Ferruginoso é inteiramente assimilavel

DESCOBERTO PELO AUCTOR EM 1881

PEPTONATO DE FERRO ROBIN

Admittido officialmente nos Hospitaes de Paris e no Ministerio das Colonias.

Cura: ANEMIA CHLOROSE, DEBILIDADE

VENDA POR JUNTO: 13, Rue de Poissy, PARIS.

ENCONTRA-SE NAS PRINCIPAES PHARMACIAS. (7406)

"URIC"

EM TABLETTES

(text illegible) (4681)

SORET

A Maravilha para a Impotencia!

O SEGREDO dos seculos! "Elixir Sorêt" está produzindo uma sensação por todo o mundo. E' o mais poderoso reconstituinte genital e invigorador nervoso conhecido na sciencia medica. Contem ingredientes vegetaes concentrados por meio de um novo processo secreto para Debilidade Genital, Impotencia, Esgotamento Mental e Physico, Fastio, Neurasthenia, Nervoso, Cachexia Organica, etc. Approvado pela Directoria da Saúde Publica do Brazil. Fabricado por Jean Rousseau & Co. Paris, Londres, Chicago. Vendido em todas as pharmacias e drogarias.

Soret é absolutamente Garantido. E inoffensivo. Nunca falha. (3793)

Exija a marca experimentada

"ESTRELLA ENCARNADA"

(RED STAR)

XAROPE DE EASTON.

Sulfato de quinina e outros sáes.

Capsulas de sandalo "Curling"

PILULAS DE EASTON.

Capsulas de Azul de methylene.

Oleo de Figado de Bacalháo.

CITRATO DE MAGNESIA.

do afamado fabricante

JOHN WYMAN

(BRITISH DRUG HOUSES LTD., LONDRES)

A' venda em todas as drogarias e pharmacias do Brasil.

Agentes: Wills, Ellis & Co.

Rua Theophilo Ottoni, 95

Caixa Postal 579 — Rio de Janeiro. (8446)

A POMPEIA

(Ex La Poupée)

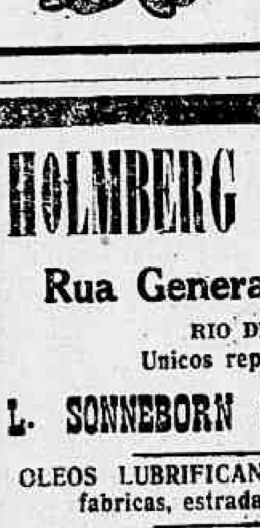

Lindos casacos de tricot de lã, a 90$000

Blusas de lã para Tennis

Paletots de Jersey, de lã e de seda, desde 130$000

Vestidos para senhoras, de lã e de seda, desde 150$000

Vestidos para mocinhas, de lã, desde 100$000

Vestidos e enxovaes para baptisado

Artigos para recem-nascidos

Assembléa, 100 (9042)

HOLMBERG BECH & Cª.

Rua General Camara, 102

RIO DE JANEIRO

Unicos representantes da

L. SONNEBORN SONS INC. - New York

OLEOS LUBRIFICANTES PARA INDUSTRIA, fabricas, estradas de ferro e vapores.

Productos para ACABAMENTO DE FAZENDAS D ELÃ, SEDAS E ALGIDÃO.

Chas. W. Yong & C. - New York

"Parrot Brand", sabão para fabrica de tecidos e cortumes. (4722)

A MALA CHINEZA

Fabrica de artigos para viagem. A mais importante no genero.

61, RUA DO LAVRADIO, 61.—Tel. C. 1082. (7893)

A' venda em toda a parte!

A' venda em toda a parte!

Carvão Siemens

Ns. 12, 14, 16, 18

com e sem mecha

GRANDE STOCK

ROMBAUER & Cia.

Rua Visc. de Inhauma, 84

TELEPH. NORTE 1900

End. Telegr. "ROMBAUER" (H.2838)

E' IMPORTANTE

Para quem compra na ESMERALDA notar que em todas as portas e vitrines tem o distico

A ESMERALDA

Exposição permanente de joias e objectos de arte no 1º andar, servido por elevador.

TRAVESSA S. FRANCISCO, 8 e 10 (6959)

RESTAURADOR SOARES

Tonico de agradavel perfume, faz com que os cabellos brancos fiquem pretos no espaço de 8 a 10 dias, logo que se agite o frasco na occasião de usal-o.

Não contém nitrato de prata, dá força e vigor e rejuvenesce os cabellos, extingue a caspa com 4 applicações.

O RESTAURADOR SOARES é o melhor tonico contra a calvicie.

A' venda em todas as perfumarias e pharmacias e drogarias.

Preço . . . . 3$000 — Pelo Correio . . . 5$000 (2776)

Cura da Gonorrhéa

O dr. Raul Rocha, com 10 annos de pratica do tratamento da gonorrhéa ou blenorrhagia chronica, garante a cura radical desta doença, ainda mesmo nos casos mais rebeldes, com inflammação da urethra posterior, prostata vesiculas seminaes e epididymo, fazendo desapparecer para sempre a GOTTA MILITAR e os FILAMENTOS, e restabelecendo a potencia nos casos frequentes, em que se acha compromettida pela neurasthenia sexual. Consultas das 2 ás 6, ou a qualquer hora préviamente marcada, rua Sete de Setembro n. 195 (6[illegible])

Casa no Cattete

Aluga-se uma á rua Bento Lisboa, 5 quartos, 2 salas, etc.; alguel 30$; a quem comprar o mobiliario. Informações á rua Pedro Americo 30. (H 2952)

MACHINAS DE ESCREVER

Vendem-se diversas UNDERWOOD e REMINGTON e de viagem, em perfeito estado. Sr. Jorge, rua Theophilo Ottoni 83, sob. (H 2963)

CASA

Aluga-se uma boa casa a familia de tratamento, 4 quartos, 3 salas, jardim á frente, quintal, 2 fogões, sendo um a gaz, porão habitavel, etc. Rua Visconde de Mendonça n. 30, onde se trata. (H 3067)

Bom emprego

Só sendo diplomado pelo Instituto Commercial. P. Tiradentes, 52. (H 3069)

Casa para familia

Precisa-se alugar em agosto, fazendo-se contrato, uma casa que tenha pelo menos quatro quartos, duas salas, cozinha, banheiro, bom quintal e jardim. Deseja-se na praia do Flamengo, rua do Russell ou ruas proximas, nas Laranjeiras, ou desde Joaquim Murtinho até ao Curvello, pagando-se 400$000 mensaes mais ou menos. Não se faz questão de gratificar quem arranje a casa. Cartas á caixa 84 do "Jornal do Commercio". (H 2915)

Escrever á machina

Ensina-se com os dez dedos, por methodo moderno, a 10$ por mez; rua Evaristo da Veiga 109, sob. (H 1997)

CONTADOR

Chefe de contabilidade e secretario de uma importante empresa, da qual se retira no dia 30 do corrente, solicita collocação em casa de primeira ordem, estabelecimento bancario ou companhia, dando as melhores referencias. Cartas para esta redacção, á "Contador". (H 3004)

AOS AMADORES DA MAGIA

Um amador que dispõe de muitos apparelhos para essa arte, vende-os por preços baratissimos. Tratar com o sr. Humberto, das 11 ás 13 horas, no Hotel Moderno, na rua Visconde do Rio Branco 23. (H 3006)

VENDEDOR

Precisa-se de um bom vendedor para folhinhas, que seja bastante relacionado na praça. Dá-se ordenado e boa commissão. Trata-se na r. Assembléa 54, 2º andar, sala 4. Sr. Cardoso, das 1 ás 5. (H 2924)

GUARDA-LIVROS

Approve-se as matriculas no Instituto Commercial. Classes especiaes. P. Tiradentes, 52. (H 3069)

JOIAS

Ouro, Prata, Platina, Brilhantes e Diamantes, Dentes e Dentaduras usadas. Compram-se no becco do Rosario n. 4. Tel. 4898 Norte. (H 3062)

CASA

Familia de tratamento precisa alugar uma casa, com todo conforto, nova ou reformada, que tenha 3 salas, 5 quartos no minimo e mais dependencias. Até 1:000$000 de aluguel, nos bairros: Cattete, Flamengo, Botafogo e immediações; resposta á caixa 798, Telephone N. 5178. (H 3069)

CALLO, TIRA DE "VITA"

O melhor e mais facil de applicação para a completa extirpação dos callos. Nas pharmacias e drogarias. Deposito: Rodolpho Hess & C. Rua 7 de Setembro ns. 61 e 63. Rio. (H 8307)

AUTOMOVEL

Familia que se retira vende um lindo e luxuoso "Landaulet", machina perfeita e silenciosa, com pouco uso, tem licença particular, faculta-se exame e experiencia, preço de occasião para facilitar negocio; tratar directamente com o proprietario na rua Aristides Lobo n. 75. (H 3142)

HOSPEDARIA

Aluga-se por contrato, o predio da rua da Misericordia n. 96, onde funcciona ha 15 annos uma Hospedaria. Trata-se no mesmo. (H 3122)

Collar de perolas

optimas, vende-se um, bonitos exemplares. Trata-se das 10 ás 12 da manhã, e das 2 ás 4 horas, no largo do Machado, rua Francisco de Paula n. 6, 2º andar. (H 3120)

CASA MOBILADA

COPACABANA

Casal estrangeiro que se retira, aluga a sua casa mobilada para pequena familia de tratamento, pelo prazo de dez mezes aproximadamente. A casa é nova, limpa, em optimas condições, tem conforto moderno, jardim e grande quintal, perto do mar. Ver e tratar á rua Joaquim Nabuco n. 97, (antiga Silva Telles), de 1 ás 6 horas. (H 3117)

PINTORES

Precisam-se de dois officiaes habilitados em automoveis, á rua Senador Euzebio n. 180. (H 3115)

CAMPO GRANDE

Vende-se uma esplendida casa nova, com 4 quartos, 2 salas, construcção moderna, e grande terreno, na Estrada Real de Santa Cruz, 5 minutos da estação. Tratar na rua da Quitanda 66, 2º andar. (H 3135)

Moveis bellissimos

Serão vendidos hoje, em leilão, á rua Visconde de Itamaraty n. 154, ás 1 hora da tarde, pelo leiloeiro Edmundo Novaes. Vide catalogo, Jornal do Commercio de hoje, sabbado, 26 do corrente. (H 3129)

GALERIAS

Vendem-se duas para a opera Norma. Trata-se á rua Laranjeiras n. 458. Telephone 98 B. Mar. (H 3143)

Deposito de sabão

Vende-se um bem localisado. Não tem despesas de casas. Informar por favor, rua Frei Caneca n. 10 — Pharmacia. (H 3145)

Legitimas laminas Gillette

Duzia, 18$000; meia duzia, 19$000; tres laminas 5$; uma lamina, 2$0 réis; só na rua da Carioca n. 28, Irmãos Acosta. (7.003.)

FOR SPORTSMEN

Vende-se um cutter de bolina, em perfeito estado, com todos os apparelhos e novas velas. Para mais informações escreva para L. M. N. nesta redacção. (H. 2793.)

FORD

Compra-se um em perfeito estado. Informações telephone C. 6176. (H 3151)

OURO e PLATINA

Prata de 90 a 200 réis; joias com brilhantes e pedras preciosas; compra-se por mais que outro qualquer, a quem vender melhores preços paga-se á casa da rua Senador Dantas n. 216, (antigo do Hospicio), officina de ourives e lapidação de diamantes. (H 3085)

A PREVIDENCIA

Caixa Paulista de Pensões. Vende-se uma caderneta de socio contribuinte, dando 60 pensões. Trata-se na rua do Cattete n. 77, das 3 ás 5 horas. (H 1994)

KOECHIN

Fuer kleinen deutschen Haushalt gesucht, dann auch Ehepaar falls der Mann Stellung hat. Rua da Quitanda n. 87, 2º andar. Taegl. von 9 — 11 Uhr vorm. (H. 2727.)

Optima occasião

Vende-se um grupo de casas novas para renda, no melhor ponto de Botafogo. Preço, duzentos contos. Trata-se rua 19 de Fevereiro n. ... Botafogo. (H. 1.316.)

Empregados mensaes

Precisam-se de empregados mensaes que saibam escrever á machina; rua Luiz Gama n. 11, sobrado, das 11 ás 2 horas da tarde. (H. 2.533.)

PERGUNTEM

á todos os que teem empregado AS

PASTILHAS VALDA

ANTISEPTICAS

Elles serão unanimes em elogiar os INCRIVEIS BENEFICIOS, as CURAS MILAGROSAS, as CURAS INESPERADAS obtidas por este admiravel producto.

Alguns preservaram os seus **Bronchios fatigados**, os seus **peitos delicados**;

Outros curaram-se de **constipações**, de **Dores de Garganta**, de **accessos de Asthma**, de **crises de Emphysema**;

Outros emfim viram desapparecer como por encanto, **Bronchites inveteradas**, **Laryngites chronicas**, **Catarrhos** antigos de 20 annos.

Todos encontraram nas

PASTILHAS VALDA

Preservação, allivio e cura

VENDEM-SE em todas as Pharmacias e Drogarias

AGENTES GERAES: Srs. FERREIRA & VASCHY Rua General Camara 113, Caixa Nº 624 RIO DE JANEIRO

(8247)

OLARIA

Precisa-se de um terreno que tenha bom barro e boa tabatinga para se montar uma olaria, no ou perto do Districto Federal, que tenha facil meio de communicação. Offertas a Basto, Carvalho & Cia., Avenida Rio Branco n. 63, 2º andar. (H 2856)

COPACABANA — MOVEIS

Em casa de um casal vende-se uma solida mobilia de dormitorio de imbuia, com esplendidos espelhos bisautés — Leandro Martins, um lindo porta bibelots francez, uma estante para livros com cinco divisões e tampos de vidro de correr, uma crystaleira, uma meza elastica e outros objectos. Ver á rua Otto Simon 83 canto da rua Barata Ribeiro, e ao lado da Garage Copacabana. (H. 2.788.)

Predio e terreno na Praia de Botafogo

Por motivo de partida para Europa, vende-se em condições excepcionaes o predio da Praia da Saudade n. 7, prestando-se para ser transformado em palacete, maravilhosamente situado. Trata-se no mesmo, a qualquer hora do dia. Negocio directo. (H 2843)

GONORRHÉAS !...

TRATAMENTO GRATUITO

ESP. SANTO, 20. (G 27310)

Creme de amendoas

O legitimo está registrado sob o numero 1.0011 e traz o nome do fabricante pharmaceutico Santos Silva. Indispensavel na toilette das damas elegantes. Embelleza o rosto, tirando-lhe as manchas e as rugas. Deposito: Drogaria Pacheco, rua dos Andradas n. 45. Preço: 2$000 (G. 29.400).

FAZENDA DA CONCORDIA

ESTADO DO RIO

Aluga-se aquella fazenda, com 200 alqueires de terras, mais ou menos, situada junto á estação de Concordia, toda cercada, com abundancia de agua, grandes pastagens, terreno para cultura, casa para habitação e cocheiras. Esta fazenda encontra-se situada em local de clima o mais saudavel

Trata-se na Rua Barão de S. Felix 120, escriptorio da Companhia de Transporte e Carruagens. (H 2700)

CASA

Vende-se grande e confortavel vivenda, situada em ponto saudavel, com vasto jardim, pomar e horta, podendo servir para grande familia de tratamento, collegio, pensão, ou casa de saúde. Rua Barão de Itapagipe 191, esquina e entrada pela rua do Bispo.

Póde ser vista todos os dias, das 8 ás 10 da manhã e do meio-dia ás 5 horas da tarde.

Propostas por escripto, no escriptorio de Granado & C., rua Primeiro de Março, 14. (9030)

PHARMACIA

Rapaz com perfeito conhecimento de pharmacia pratica e drogaria, offerece-se para trabalhar em casa movimentada. Cartas a Pharmaceutico no balcão deste jornal. (H. 2980)

Feridas e tumores

de qualquer especie ou caracter, garante cura radical, mme. Medina, á rua do Lavradio 182, loja; o remedio é externo. Telephone Central n. 4257. (8104)

Dactylographo

Precisa-se de um empregado mensal que saiba escrever á machina correntemente; á rua Luiz Gama n. 11, sobrado, das 11 ás 2 da tarde. (H. 2.534.)

OPTIMA RENDA

Vende-se uma casa com 31 quartos, no centro da cidade, rendendo 1:500$000 mensaes. Trata-se pelo telephone Sul n. 2.027. (H. 1.842.)

SOFFRE DO ESTOMAGO ?

Todo o mal estar proveniente das molestias do estomago desapparece em 2 dias e a cura radical se faz rapidamente.

Peçam gratis o modo infallivel de curar-se — Cartas á Caixa Postal 2.008 — Rio de Janeiro. (H 2783)

DIPLOMA

Confere-se o diploma de guarda livros a quem fizer o curso especial. Instituto Commercial, praça Tiradentes n. 52. (H. 3071)

Padaria Carioca

Pão Brasil

Kilo 700

R. LARGA, 116

(8316)

FAZENDA

Em boa zona, com excellente clima na Sorocabana, em importante cidade. Vende-se uma bem montada, com 230 mil cafeeiros de varias edades, com uma safra de vinte mil arrobas pendente. A fazenda está colonizada, proxima da cidade. E' negocio sério. Trata-se á rua José Bonifacio n. 17 E., das 13 ás 16 horas — S. Paulo. (8.978.)

ESCRIPTORIO

Aluga-se um bastante espaçoso, arejado e claro, proprio para amostras. Ponto situado no centro do alto commercio de tecidos e armarinho. Informações á rua Visconde de Inhaúma 48, 2º andar, das 10 ás 15 horas. (H. 2664.)

Doenças de ouvidos garganta, nariz e bocca

Cura garantida e rapida do **OZENA** (fetidez do nariz) processo inteiramente novo

DR. EURICO DE LEMOS

professor livre dessa especialidade na Faculdade de Medicina do Rio de Janeiro. Consultorio: rua da Assembléa n. 13, sobrado, das 12 ás 6 da tarde. (H 1933)

Terrenos em Santa Thereza em prestações

Vendem-se lotes com linda vista para o mar, em prestações mensaes, desde 70$000. Trata-se com o engenheiro Jeno Jermann, á avenida Mem de Sá 301. Tel. Central 2648. (H. 2.263.)

Cachorro fugido 200$000

Gratifica-se com a quantia acima a quem der noticias ou levar á rua Senador Furtado n. 45, um cachorro de estimação, grande, parecendo lobo, que fugiu na noite de terça-feira, da praça da Bandeira. (H. 1.815.)

PIANOS

Vendem-se dois importantes pianos, quasi novos, com tres pedaes, cordas cruzadas, em côr. Avenida Gomes Freire n. 19 A. (8.988.)

DINHEIRO

Casa Campello

Empresta sobre joias, mercadorias e tudo que represente valor.

TRAVESSA DAS BELLAS ARTES N. 5,

esquina da Avenida Passos n. 29-A. — Telephone Norte 6922. (8982)

GRATIFICAÇÃO

Perdeu-se no carro da Leopoldina Railway, no trajecto de Recreio á Praia Formosa, uma carteira de bolso com um caderno de notas e documentos que só interessam ao dono. Gratifica-se a quem entregar os objectos perdidos á rua Figueira de Mello 23.

GRANDE SALA DE FRENTE

com tres sacadas. Ouvidor 71, 1º andar. 8958)

ARMAZEM

Aluga-se por contrato o vasto armazem da rua General Camara n. 35. Trata-se no primeiro andar. Não se admittem intermediarios. (8974)

Sementes de capim catingueiro ou gordura roxo

Vendem-se novas, A' RUA DO OUVIDOR, 57—Casa da India. (5820)

PASSAGEM

Com abatimento, vende-se uma de primeira classe, até o Recife. Cartas a M. da G., neste jornal. (H. 1.846.)

Vacca leiteira

Vende-se uma tourina legitima com cria de dois dias. Estrada Real de Santa Cruz n. 221 — Bangu'. (H. 1.855.)

OLARIA

Precisa-se alugar ou arrendar uma com facil transporte e que produza até 8 milheiros diarios. Cartas nesta redacção a P. A. (H. 2706.)

ENCERADOR

Altino Virginio, encarrega-se de enceração, raspação, calafetação, etc. Telephone Sul n. 599. (H. 2.762.)

100 cartões visita

Typo reclame, 2$000. Rua Buenos Aires n. 75, a dois passos da rua dos Ourives. (6167)

"Doenças da mulher"

e operações. Dr. Raul Santos, da Faculdade de Medicina. Passeio, 56, de 3 ás 7. (G 27272)

Vermifugo França

Lombrigueiro infallivel e inoffensivo e de effeito rapido, indicado por notaveis medicos. Depositarios no Rio, Drogaria Lag. Rua General Camara 117, e no Estado do Rio, na Drogaria Barcellos, rua Visconde do Rio Branco 23. Nictheroy. (7210)

Padaria Carioca

Pão Familia

Kilo 760

R. LARGA, 116

(8318)

PHARMACIA

Vende-se uma antiga e proximo do centro. Informações com o sr. Ribeiro na rua Marquez de Pombal 49, Praça 11. (H. 3075)

ALFAIATES

No interior do Espirito Santo, Castello, uma bem montada Alfaiataria tem necessidade de contratar, offerecendo vantagens, dois ou tres bons officiaes. Informações com Prospero Mitidieri, á rua Uruguayana 224, nesta capital, ou directamente com o proprietario Serafim Mitidieri, Estação do Castello. (H. 3073)

Casa para renda

Vende-se um bom predio, com 3 salas, 4 quartos, área, cozinha, banheiro, W. C., grande quintal, casa para creados, servida por tres linhas de bondes, precisando de reparos, estando habitada pelo proprietario, negocio directo, preço 16 contos. (Cartas para esta redacção a Manfredo Leite. (H. 3092)

O que é verdade

é que a Joalheria Valentim vende barato de facto, e compra qualquer quantidade de joias velhas ou novas, sendo de boa procedencia; paga o maximo do valor. Rua Gonçalves Dias 37, telephone 994, central. (7902)

EMPREGO DE CAPITAL

Vende-se em praça publica do Juizo da Provedoria. Rua dos Invalidos, dia 1 de julho proximo, ás 13 1/2 horas, o predio da rua D. Maria 62, Piedade, esquina, proprio para negocio e residencia. Terreno regular e todo cercado. Preço de base 8:000$. (H. 2103)

ADOPTADO NO Exercito O VINHO DE Morrhuol DO Dr. Monte Godinho

obteve essa distincção devido a ser um poderosissimo especifico contra

ANEMIAS, EXCESSOS DE TRABALHOS, FRAQUEZAS EM GERAL ETC. ETC.

Utilissimo nas convalescenças e de sabor muito agradavel, é especialmente recommendado ás senhoras que amamentam porque este soberano remedio não só augmenta a secreção do leite como favorece a dentição das creanças, que ingerem substancias medicamentosas no leite materno.

A venda em todas as drogarias e boas pharmacias.

Depositarios geraes: BRAGANÇA CID & CIA. droguistas, Ruas Buenos Aires n. 9, e Rosario, 62.

RIO DE JANEIRO (8292)

Desenhista technico

Offerece-se um habilitado e com longa pratica, dando as melhores referencias. Dirigir carta nesta folha a Desenhista Technico. (H. 2873.)

Padaria Carioca

Pão Familia

K.º 760

RUA LARGA, 116

(8344)

Theatro Republica

Bilhetes para a companhia portugueza Santanella-Amarante, vendem-se na Locação Theatral, no pequeno saguão do Jornal do Brasil. Tel. C. 3891. (G 29295)

"INVISIVEIS"

S. B. Caridade e Virgem Maria

Qualquer pessoa que depois de muitos cuidados com a sua saude, não tenha conseguido melhoras satisfatorias, deve pedir uma consulta á Sociedade Beneficente acima, para obter o beneficio desejado.

E' preciso mandar o nome, filiação, edade, endereço e um enveloppe sellado para resposta. Cartas para a caixa postal 1916, Rio de Janeiro. (4678)

Landaulet Itala

Vende-se um de luxo proprio para familia. Facilita-se o pagamento. Informações á rua Sachet 37, 1º andar. (H. 2.791.)

MANICURA PERFEITA

Salão Avenida

Avenida Rio Branco N. 103

Telefone Norte 4465

8341

Saida de theatro

Vende-se uma rica, cor clara, com vidrilhos, velludo e seda, vinda de Paris; á rua do Cattete 183, sobrado. (H. 1949.)

Compram-se

Moveis, casas mobiladas, pianos, louças, espelhos, cortinas, tapetes, crystaes, e tudo que guarneça uma casa, telephone para o BAHIA, Central 5679, na rua do Espirito Santo n. 45-A, é quem melhor paga. (H 2737)

ESCRIPTORIOS

Aluga-se uma sala de frente com tres sacadas e mais tres escriptorios juntos ou separados; na rua Gonçalves Dias n. 30. (H. 1.894.)

TERRENO NA CIDADE POR 50 CONTOS

Vende-se um com 22x45 m 10 (cerca de 1.000 metros quadrados), na rua Frei Caneca, em frente á Detenção; tem já os baldrames cheios para dez casas, sendo quatro á frente e seis dentro; tratar á praça Tiradentes 36, loja. (H 2604)

ZIMMER

Junger Mann sucht gut moebeliertes Zimmer, mit Morgen-Kaffe, ohne Pension. Briefe mit Preisangabe an ZZ an die Red. d. Bl. (H 2701)

! Aĥtung !

Schneiderei Academico, rua Buenos Aires 123. Gegrunde 1896.

CARNEIRO & KREUTZER

Georg Kreutzer zeigt den geehrten Publicum an, dass er als leiteuder Comp. eingetretew ist., durch lang jaerige preesis bin uh in der lage selbst den aller emyfindluhstew kunden zubefriedigen.

Erstklassige Arbeit ! Reelle bedienung. Eleganten Schmitt, garantirt, Hoihaihtungsvoll.

CARNEIRO & KREUTZER (H 2877)

"915 Homœopatha"

EM TABLETTES

Dynamisação em primeira centesimal do 914 (Neo-Salvarsan), pelo pharmaceutico Theophilo de Andrade. Cura radicalmente a SYPHILIS em todas as suas manifestações, taes como: rheumatismo, feridas, manchas da pelle, eczemas, empingens, espinhas, escrophulas, darthros, erysipelas, bubões, tumores, etc. Não tem dieta. Preço 2$500. Granado & C., Casa Pacheco, Casa Huber e rua Uruguayana, 91. (4566)

Pó de arroz do Lar

O mais adherente e o mais perfumado.

Em todas as perfumarias.

Deposito: Perfumaria Silva, R. do Theatro n. 9 — Caixa 2$500. (4470)

COLLEGIOS

O DE MAIOR RENOME E TRADIÇÕES NO BRASIL — O GYMNASIO PIO AMERICANO — Rua Teixeira Junior 48 — Tel. V. 1.041. (7774)

COLLEGIO REZENDE

BAMBINA 134 — Botafogo

Tel. Sul, 1278

Corpo docente: Drs. João Ribeiro, Silva Ramos, Paulo Lopes, Fernando Gabaglia, Lafayette Rodrigues Pereira, todos do Collegio Pedro II; Dr. Elias Moscoso, lente da E. Polytechnica; Drs. Ovidio Manaya, Hermogenes Valle de Almeida, Capitão Dalmo Rezende e Senhoras Anna, Carmen e Silvia Rezende.

Directora, MARIETA REZENDE (H. 2790)

GRAVATAS

Moça habil, tendo trabalhado numa importante casa nesta cidade, acceita trabalhos neste genero. Cartas neste jornal, ás iniciaes L. O. P. (H 3046)

CASA

Vende-se confortavel vivenda com vasto jardim, pomar e horta, num pavimento, com 6 quartos, etc., logar saudavel. Póde ser vista das 8 ás 5 da tarde; rua General Roca n. 86. (H 3054)

CAVALLO

Vende-se por 1:500$000 um lindo cavallo arabe, puro sangue, novo e manso, rua Corrêa Dutra n. 131. (H 2923)

GYMNASIO VERA-CRUZ

Director: *João Autto de Magalhães Castro.*

Cursos: infantil, primario, secundario, bellas-artes, preparatorios, normal e commercial.

Organização militar. Externato e semi-internato.

RUA S. FRANCISCO XAVIER N. 417 (Maracanã). Telephone: Villa, 5662. (H 2919)

Cabello corrido

Até nas pessoas de cor

Por mais crespos ou ondulados que sejam os cabellos, até mesmo nas pessoas de côr, ficam lisos, com o uso continuado do LYSODOR — Preço *3$000* — Pelo Correio *4$000*.

Deposito geral á Rua Uruguayana n. 66.

PERESTRELLO & FILHO.

Casa A' GARRAFA GRANDE. **(3216)**

XAROPE PEITORAL

— DE —

ANGICO COMPOSTO

CURA *Tosses, Bronchites Agudas ou Chronicas, Catarrhos, Constipações, Influenza, Asthma, Coqueluche, Defluxo, etc.*

Vende-se em todas as Pharmacias e Drogarias. — Deposito: *Pharmacia Bragantina* — Rua Uruguayana, 105. (5469)

MANUFACTURA NACIONAL DE ARTEFACTOS DE BORRACHA

Rua do Lavradio 70 a 74 Tel. Central 5357

Borracha em lençól, valvulas, arruelas, juntas, tubos, tubos WESTINGHOUSE, mangueiras, mangotes, etc.

Peças sob medida a preços modicos. (8065)

Officina mechanica e de electricidade

Concerto de automoveis, dynamos, magnetos, mise en marche. Carga de accumuladores. Enrolamento de qualquer apparelho electrico. Installações em geral e montagens de usinas e fabricas. Qualquer serviço de machinas e electricidade. Solda electrica "autogenea"

ZAMBELLI, SANTIAGI & C. — Rua Tobias Barreto ns. 68 e 70 —:— Tel. N. 2149. (7894)

AOS RHEUMATICOS

O sr. F. R. Barreto, conceituado negociante á rua dos Coqueiros estava entrevado na cama desde dezembro, com terrivel rheumatismo. A conselho de seu medico, usou o afamado Rob de Summa Salsado de Alfredo de Carvalho. Com tres frascos apenas já tomou conta do seu negocio. E, como este caso conta o Rob de Summa milhares. A' venda nas boas pharmacias e drogarias. Deposito: Primeiro de Março n. 10, Alfredo de Carvalho & C. — 653)

PILULAS VIRTUOSAS

Curam em poucos dias a molestia do estomago, figado ou intestino. Estas pilulas, além de tonicas são indicadas nas dyspepsias, prisões de ventre, molestias do figado, bexiga, rins, nauseas, flatulencias, máo estar, etc. São um poderoso digestivo e regularisador das secreções gastro-intestinaes.

A' venda em todas as pharmacias. Vidro 1$500, pelo correio 1$700. Depositario: Drogaria VICTOR RUFFIER & C.ª; rua S. Pedro, 123 — Rio de Janeiro. (4894)

PIANOS

Brevemente receberá do fabricante Manafield, unico para con...

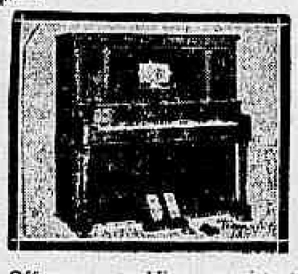

Offerece ao publico os misteres da sua profissão para o que dispõe de optimo material e reservado processo para limpeza de teclado de marfim. Reforma pianos, auto-pianos e harmoniuns, etc. Faz atracações de pianos em ferro ou metal. Avenida Gomes Freire, 19; Teleph. Central 4-257. — Profissional I. Medina. (7895)

Fin comme l'Ambre

Parfum de Luxe

ORIZA-LEGRAND — PARIS (7407)

Para normalista

Casa a DAVD FERRO tem á venda uma linda collecção de PASTAS DE COURO Rua 7 Setembro, 124 (19.553)

CHAPÉOS PARA SENHORAS

Chapelaria Vargas

Rua 7 de Setembro, 120

A MAIS BARATEIRA (8286)

ERYSIPELA E ECZEMA

por mais antigas que sejam, garante cura radical mme. Medina, á rua do Lavradio n. 182, loja; o remedio é externo. Telephone Central n. 4257. (8104)

ESTA' DOENTE ?

Consulte aos Humanitarios Videntes, caixa postal n. 1835, Rio, enviando symptomas da molestia, edade, endereço, em enveloppe sellado, ou sellos, hora certa de estar em casa; v. s. será examinado pela supervisão e curado pela força astral e suas indicações. (H 2...)

D. SILVERIO - CARLOS DE LAET

Discursos proferidos na Academia Brasileira de Letras. Uma elegante enquette 1$500. Pedidos á editora Livraria Drummond. Rua do Ouvidor, 76—Rio de Janeiro. (8497)

FERIDAS?

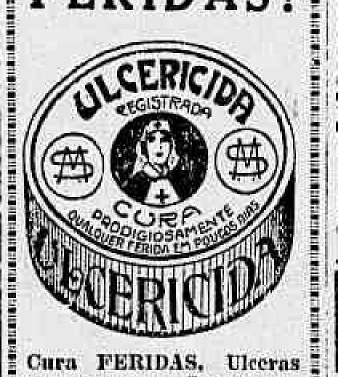

Cura FERIDAS, Ulceras gangrenosas, Sarnas, Frieiras, Rachaduras da pelle, Queimaduras, Darthros, Empigens, Comichões, Tinha, Furunculos, Arranhaduras em geral.

Preço 1$500, pelo correio 2$000. Drogaria Pacheco — R. Hess & Cia. — P. de Araujo & C. — C. Cruz & C. — Granado & C. — S. Gomes & C. — Araujo Freitas — Drogaria Baptista.

Pedidos a B. Machado — Salv. Sá 188. (7400)

PHARMACIA

Vende-se livre de qualquer onus, em boas condições; informes na Drogaria Central. Assembléa 75. (H 2904)

Consultorio medico

Aluga-se luxuosamente installado para clinica cirurgica ou gynecologica. Telephone Central 2.089. (H. 1913.)

IMPOTENCIA ?!

Tratamento garantido e inoffensivo pelo PERISTALTONE (Tesool). — Prospectos: Caixa 50 — Rio de Janeiro — A' venda: Rua Direita n. 1 — São Paulo, e no Rio de Janeiro: Drogaria J. M. Pacheco, Rua dos Andradas n. 43. (8321)

ARMAZEM

Aluga-se no novo predio á rua Marechal Floriano n. 132. Trata-se na loja. Casa Atlas. (H. 1.895.)

BARATA

Vende-se uma licenciada, em perfeito estado, para tratar com Mario. Travessa do Rosario 13. (H... 3108)

Pedreiros e carpinteiros

Precisam-se para serviços permanentes, na Companhia Constructora Ipanema. Rua do Ouvidor 69. (H. 1571.)

Dentaduras duplas — superior e inferior — com ou sem molas de ouro, das mais aperfeiçoadas e indispensaveis á bôa mastigação e ao embellezamento da bocca. Durabilidade garantida. Preços razoaveis. — No consultorio electro-dentario do **Professor DR. SILVINO MATTOS, á rua Uruguayana, 1 e 3, canto da rua da Carioca, em frente ao largo da Carioca;** das 7 horas da manhã ás 5 da tarde, todos os dias. Tel. 1555 C. (H. 2416) (H 2935)

Binoculo Zeiss 8 x

Com escala e estojo de couro forte, tudo em perfeito estado; a vender na rua S. Pedro n. 9, 3º andar. (H. 1.868.)

Mostarda de Blumenau

encontra-se á rua do Rosario 154 e nas casas de comestiveis. (H 3060)

Barra do Pirahy

Precisa-se de uma casa para pequena familia ou 2 quartos em casa de familia. Cartas para João Tavares, á rua Carolina Meyer, 65—E. Meyer. (H 3016)

VENDE-SE

Uma carroça licenciada com dois muares e arreios. Para ver e tratar, rua Coronel Pedro Alves n. 189. (H 3020)

Petropolis - Casa em Corrêas

Aluga-se uma chacara com uma magnifica casa mobilada, garage, etc.; informações com o sr. Alfredo Grut, rua Primeiro de Março n. 42, sob. Estatistica Commercial. (H 3028)

70:000$000

Precisa-se desta quantia, dando em garantia uma fazenda no Estado de S. Paulo, com 400 alqueires de terra e 200 cabeças de gado. Offerta nesta redacção, a J. M. G. (H 3030)

CASA 170$000

Aluga-se uma nova, com duas salas, tres quartos, área e fogão a gaz, a 25 minutos do centro, a quem comprar os moveis. Trata-se com o sr. Pereira. Av. Passos n. 26. (H 3036)

Atelier de costuras

Vende-se um com licenças pagas, situado num 1º andar, no centro, por preço modico. Cartas á redacção deste jornal, ás iniciaes P. R. S. (H 3045)

TERRENOS

Vendem-se 2.000.000 de metros quadrados a 50 réis o metro, de superiores terras proprias para lavoura, com bom barro para telhas francezas, mattas para lenha, tendo rio navegavel e distante 40 minutos da cidade. Trata-se á rua Mendes Tavares n. 85. (H 2377)

ESTABULO

Vende-se com capinzal, transferindo-se o contrato de arrendamento, no Baldeador, Nictheroy. Tambem vende-se só o gado. Informações: pharmacia da rua Riachuelo n. 391. Telephone Central n. 2.360. (H. 2.861.)

Pharmacia ou laboratorio

Precisa-se para o preparo de um medicamento a ser introduzido na praça. Propostas á caixa postal n. 1723. (H. 1.686.)

C. H. — MEDIUNS *INVISIVEIS* —

Para obter consultas e *Diagnosticos de Qualquer Molestia*, é só dirigir á Caixa do Correio nº 1352 (Rio de Janeiro), do Centro Humanitario acima mandando o *Nome, Edade, Profissão, Residencia* e um *Sello* de 100 *réis* para a resposta. (8322)

MARCENEIRO

Precisa-se de um para concertos, e que entenda um pouco de lustro, na rua Frei Caneca n. 309. (H 3147)

Aquecedor a gaz

(AMERICANO)

Vende-se um em perfeito estado; na rua S. Francisco Xavier 63. (H. 2.899.)

CUIDADO COM A SAUDE ! ! ! !

Percevejos são os transmissores de innumeras doenças perigosas !

TITUS 13 applicado uma vez, cada tres mezes, eliminará por completo os insectos e suas larvas. Encontra-se em todas as Drogarias. Preço 1$500. (2780)

COFRE

Villa Nova de Gaia, em estado de novo, vende-se baratissimo para desoccupar logar. Rua Quitanda 156, 158. (H. 2.892.)

O PILOGENIO Serve-lhe em qualquer caso

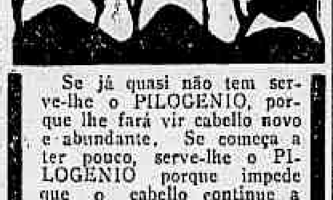

Se já quasi não tem serve-lhe o PILOGENIO, porque lhe fará vir cabello novo e abundante. Se começa a ter pouco, serve-lhe o PILOGENIO porque impede que o cabello continue a cair. Se ainda tem muito serve-lhe o PILOGENIO porque lhe garante a hygiene do cabello.

Ainda para extincção da caspa.

Ainda para o tratamento da barba e loção de toillete

O Pilogenio, sempre o Pilogenio

A' venda em todas as pharmacias, drogarias e perfumarias. (5481)

QUARTOS

Alugam-se dois muito bem mobilados, com todas as commodidades hygienicas, sem pensão; á avenida Gomes Freire 138, segundo andar. (H. 1922.)

Padaria Carioca

Pão Brasil

K.º 700

R. LARGA, 116

(8345)

PIANOS

Vendem-se tres superiores, sendo um auto-piano, grande formato, peça de luxo; um piano, idem, idem, e um crapó; dados em pagamento de divida, para liquidar, só a particular. Rua Visconde Rio Branco 29, Rio. (H. 2713.)

AUTOMOVEIS

Detroit e Chandler, com poucos mezes de uso, proprios para particular, vendem-se. Ver e tratar á rua Barão de Mesquita n. 218. Motivo, o dono ter que se retirar para fóra. (H. 1.[illegible])

TRILHOS

Vendem-se 40 trilhos approximadamente, proprios para postes e constrücções. Informações com Magalhães, á rua Visconde Inhaúma n. 57, 1º andar. Tel. Norte 6869. (H. [illegible])

Casas a prestações

Vendem-se diversas para familia de tratamento, no Meyer e Rocha, entrando o comprador apenas com a quantia de cinco contos de réis, pagando o resto em prestações. Trata-se á avenida Rio Branco 46, terreo. (H. [illegible])

Quarto mobilado

Em casa de familia de tratamento aluga-se um quarto mobilado, com pensão, a 50 metros dos banhos de mar e completamente independente, a um casal decente ou dois senhores de respeito. Rua Copacabana 602. (H. 2.605.)

HEMORRHOIDES

recentes ou antigas, seccas ou sangrentas; garante cura radical mme. Medina, rua do Lavradio, 182, loja; o remedio é externo. Tel. Central 4257. (8104)

ALUGA-SE

Por contrato o vasto segundo andar do largo da Carioca n. 11, para residencia de tratamento ou grandes escriptorios commerciaes. Trata-se no primeiro. (H. 1888.)

ENXADAS

Jaccaré, 2, 2 1/2, 3 e 3 1/2 libras, a 3$000, 3$300, 3$700 e 4$200. Collins, 3 libras, 7$000 e outros typos. Pás de bico e quadradas, desde 1$500 a 3$000. Arame farpado, em kilos, 500 metros, a 34$000. Serras diversas. J. Barros & Comp., rua da Quitanda 186. (H. 1819.)

APARTAMENTO

Uma senhora, professora, deseja encontrar um appartamento bem arejado e hygienico, sem mobilia, com pensão, em casa de familia ou pensão, nos arrabaldes de Haddock Lobo, Conde de Bomfim, Mariz e Barros ou Villa Isabel. Cartas para este jornal a L. C. (H. 2[illegible])

O sr. deseja casar-se!

Não gaste seu dinheiro com tratadores de papeis de casamento. Economize essa despeza desnecessaria; o sr. mesmo póde tratar dos seus ou de outros, pedindo instrucções ao sr. Gonçalves. Rua dos Invalidos n. 66 A., Rio, remettem-se para todo o Brasil. Envie um sello de 200 réis. (H. 1.820.)

CASA

Vende-se uma no centro de grande terreno, todo plantado de excellentes arvores fructiferas, e com esplendidas accommodações para familia de tratamento. E' negocio de occasião, e para o qual se chama a attenção de quem pretender. Trata-se na rua de São Francisco Xavier n. 324, das 13 ás 17 horas. (G 20530)

Moedas de prata

Compra-se moedas de prata das antigas; paga-se 8 por cento; rua São José n. 65, loja. (H. 2854.)

Zimmer möbliert

oder unmobliert. 30$ und 40$, grosser Garten, herrl. Aussicht auf die Stadt, bond 100 réis, 20 Minuten von der Avenida, kaltes und warmes Bad, elektr. Licht. Rua Navarro n. 141, Itapiru'. (H. 2.517.)

Palacio Theatro

Bilhetes para a companhia Chaby vendem-se na Locação Theatral no pequeno saguão do Jornal do Brasil — Tel. C. 3891. (H. 217)

CHACARA

Vende-se uma na rua José Hygino. Predio de boa construcção, com bom jardim na frente, tendo oito quartos, duas saletas, sala de visitas, sala de jantar, copa, despensa, cozinha, quarto de banho com banheira esmaltada, W. C., quatro quartos para creados, garage, bom pomar, horta e mais dependencias. Vende-se tambem na mesma chacara um bom automovel Renault. Trata-se directamente na rua Theophilo Ottoni n. 102, loja. (H. 2704.)

PARA OS POBRES

A maior solução
E o melhor arranjo,
E' usar só sabão
Da marca "Pé de Anjo".

A' venda em todos os armazens de molhados. (H 2688)

CORTUME

Vende-se bem montado, em Nova Friburgo, clima bom. Para ver e tratar com seu proprietario, no mesmo. (G. 26.385.)

MOSQUITOS E MOSCAS ?

Extinguem-se rapidamente com as maravilhosas velas japonezas, acabadas de receber pela CASA DA INDIA — Mendes, Rupp & Martins, á rua do Ouvidor n. 57. (5840)

AUXILIAR DE ESCRIPTORIO

Precisa-se de uma moça que tenha preliminares de escriptorio e que trabalhe em machina de escrever. Cartas á Caixa Postal, 1907. (8171)

COSTUREIRAS

Na fabrica de gravatas e roupas de homem, á rua Buenos Aires n. 1[illegible], acceitam-se moças que saibam trabalhar em gravatas, camisas, ceroulas e pyjamas. Paga-se bem. (H. 2.7[illegible])

CHAUFFEUR

Roga-se ao chauffeur do taxi que tomou hontem, sexta-feira, passageiros na Avenida da Ligação até á Carioca, entregar os jornaes esquecidos no seu carro, á rua Maria Emilia, 2, perto a Avenida da Ligação, que será gratificado. (H 3061)

CHAUFFEUR

Precisa-se de um, competente, para trabalhar em caminhão, numa usina de Campos. Trata-se com Ferreira & Barros, rua dos Andradas n. 86 — Campos. (H 2939)

CASA TIULESCO

Av. Mem de Sá n. 67. Tel. Cent. 4633. Atelier de alta costura. Acceitamos as mais difficeis reformas. Costumes tailleur e toillettes, etc. Feitio desde 25$000. (H 2945)

LIQUIDAÇÃO

Chapéos de senhoras, ultimos modelos em veludo, seda, palha e filó, a 40$, 50$, por 5$, 10$, 15$, 20$. Casa Tiulesco, Av. Mem de Sá n. 67. (H 2911)

Motores electricos

Monoph: e Triph:, de 1/2, 2, 5, 7 1/2, 15, 23 e 24. Vendem-se á rua do Cotovello n. 27. (H. 1.722.)

BARATINHA

Vende-se uma quasi nova, quatro logares. Ver e tratar na Agencia Ford, rua da Constituição. Preço 2:700$000. (H. 2.813.)

CASA

Vende-se por 80 contos o predio da rua Barão de Mesquita n. 310. Para ver e tratar com a proprietaria á rua Souza Franco n. 106. (H. 2098.)

Consulado Dinamarquez

Precisa-se falar com o sr. F. Wissing, funccionario deste consulado. Negocio urgente e de seu interesse. Telephonar para B. Mar, 1116. (H 2029)

MOTOCYCLETA

Troca-se uma cadella policial Lobo importada directamente da Allemanha, por uma motocycleta Indian ou H. Davis; tratar com o sr. Castro, das 9 ás 11 horas, á rua da Matriz, ... Eng. Novo. (H 3043)

AVISOS MARITIMOS

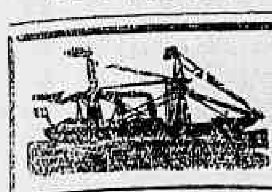

Lloyd Brasileiro

Serviço geral de navegação brasileira — Praça Servulo Dourado (entre Ouvidor e Rosario).
Telephone 2.401 Norte.
— — LINHAS POSTAES — —

LINHA DO SUL
O PAQUETE
AYMORÉ
Sairá a 30 do corrente para: Santos, Paranaguá, Antonina, S. Francisco, Itajahy, Florianopolis, Rio Grande e Montevidéo.

LINHA DO NORTE
O PAQUETE
PARÁ
Sairá a 9 de julho, para: Victoria, Bahia, Maceió, Recife, Cabedello, Natal, Ceará, Maranhão, Pará, Santarém, Obidos Itacoatiára e Manáos.

LINHA DE LAGUNA
O PAQUETE
LAGUNA
Sairá a 2 de julho, para: Santos, S. Francisco, Itajahy, Florianopolis e Laguna.

LINHA DE SERGIPE
O PAQUETE
IRIS
Sairá no dia 30, ás 10 horas, para: Victoria, Caravellas, Ilhéos, Bahia, Aracajú e Penedo.

O Lloyd Brasileiro não se responsabiliza pelas mercadorias que entrarem em seus armazens sem as respectivas ordens de embarque, nas quaes serão declarados vapor e armazem respectivos.

The Booth Steamship Co.
BRASIL-HAMBURGO

O PAQUETE INGLEZ
DOMINIC
(CARGA SOMENTE)
Entrado do Rio Grande do Sul, sairá para
Antuerpia, Rotterdam e Hamburgo
hoje, 26, ás 9 horas da manhã.

PROXIMAS SAIDAS:
"DUNSTAN" (Carga). . . . . Em Julho
"DENIS" (Carga e passageiros) . . " Agosto
"POLYCARP (Idem, idem). . . . . " Setembro
"AIDAN" (Idem, idem) . . . . " Outubro

Para cargas trata-se com o corrector da Companhia Sr. Luiz Campos, rua Visconde de Inhaúma n. 84.

PARA PASSAGENS E OUTRAS INFORMAÇÕES COM OS AGENTES
Wilson Sons & C. Ltd.
37, Avenida Rio Branco, 37
Telephones — Norte, 1309 e 1310. (8955)

DRECISA-SE de duas costureiras no Atelier de Vestidos da Casa Barros. Rua Gonçalves Dias, 47, 1º andar. (8232)

Casas e commodos centro

CASAS para alugar — Informações detalhadas e recentes; com J. Pinto; rua da Quitanda 73, loja. Tel. Norte 4780. Não se cobra adiantado. Fagam-se informações completas e verdadeiras. (H 420)

ALUGA-SE um quarto em casa de familia de tratamento com pensão, para casal ou cavalheiro distincto. Rua do Riachuelo n. 196. (H 2768) E

Balas e Caramelos
Vende-se á Rua General Camara n. 248.
Telephone Norte, 3642
"FABRICA AUREA"
Descontos aos revendedores. (H 1736) E

ALUGA-SE uma sala de frente, mobilada, a um senhor de tratamento, á rua do Riachuelo n. 13. (H 2870) E

ALUGAM-SE quartos e salas com todo o conforto, a moços do commercio; r. da Espirito Santo n. 45. (H 2886) E

ALUGA-SE apartamento mobilado, para casal e solteiro, com toda hygiene e conforto (Villa-Apartamentos). Rua Gomes Carneiro n. 22, esquina de Marechal Floriano. (H 2432) E

ALUGA-SE um escriptorio, na rua dos Ourives n. 26, 2º andar. (H 2733) E

ALUGAM-SE, com ou sem pensão, mobilados ou não, bons salas de frente, e quartos internos, á Avenida Rio Branco n. 170 e 1º andar — Telephone Central 3094. (H 1001) E

ALUGAM-SE excellentes escriptorios e sala de frente, á rua 7 de Março n. 20, esquina á rua do Ouvidor. (H 2268) E

ALUGA-SE, no centro, sobrado com 2 quartos e 2 salas, por 180$000; inf. rua do Rosario 152, sobrado. (H 3088) E

ALUGA-SE, a 10 minutos do centro, um sobrado com 3 quartos e 2 salas, por 200$; inf. Rosario n. 152, sobrado. (H 3088) E

ALUGA-SE, no centro, predio com 12 quartos e 5 salas; inf. Rosario 152, sobrado. (H 3088) E

ALUGA-SE, perto á praça Quinze, um sobrado com 2 quartos e 2 salas; inf. Rosario 152, sobrado. (H 3088) E

ALUGA-SE uma esplendida sala de frente com tres sacadas, em casa de um casal sem filho, a outro nas mesmas condições; rua do Ouvidor n. 22, 2º andar. (H 1980) E

ALUGA-SE um quarto de frente, mobilado ou não, para um moço que trabalhe fóra; rua do Riachuelo n. 92, sobrado. (H 2942) E

ALUGA-SE no centro bom sobrado com seis quartos e sala. Inf. á rua Rodrigo Silva 26, sobrado. (H 2967) E

ALUGA-SE ao pé do Passeio Publico bom sobrado para familia com dois quartos e duas salas, quintal. Inf. Rodrigo Silva 26, sobrado. (H 2967) E

ALUGA-SE no centro sobrado com quatro quartos e duas salas; inf. rua Rodrigo Silva 26, sobrado. (H 2967) E

ALUGA-SE no centro grande casa com dez quartos e seis salas. Inf. rua Rodrigo Silva 26, sob. (H 2967) E

ALUGA-SE na rua Frei Caneca parte independente de uma casa, 170$; inf. Rodrigo Silva 26, sobrado. (H 2967) E

ALUGA-SE no centro 2º andar para familia, 180$; inf. Rodrigo Silva 26, sobrado. (H 2967) E

ALUGAM-SE varios escriptorios nas ruas Ouvidor, S. José, Buenos Aires, Princeza de Março, Quitanda, Sete de Setembro e Carmo. Inf. á rua Rodrigo Silva 26, sob. (H 2967) E

CENTO e tantas casas a alugar — Visitem a Empreza Popular, rua Rodrigo Silva n. 26, sobrado. (H 2967) E

ALUGA-SE, na avenida Rio Branco, no melhor ponto, magnifico andar, para familia ou escriptorios; inf. Rodrigo Silva 26, sobrado. (H 2968) E

ALUGA-SE, no centro, parte independente de um sobrado, 3 quartos, 2 salas e banheiro, 250$; inf. Rodrigo Silva 26, sobrado. (H 2968) E

ALUGA-SE um bom quarto em casa de familia, a um senhor ou senhora que trabalhe fóra; rua Gomes Carneiro n. 108, sobrado. (H 3078) E

ALUGA-SE uma casa na rua Sylvio Romero, com 2 pavimentos, 4 salas, 6 quartos, etc., 330$, contrato de 2 annos; chaves na rua da Quitanda n. 73, loja, onde se trata, com J. Pinto. (H 2862) E

ALUGAM-SE duas salas em casa de uma familia franceza. Praça Tiradentes n. 54, 2º andar. (H 2007) E

ALUGA-SE o sobrado, com muitos commodos da rua da Misericordia n. 60. Ver das 12 ás 4. (H 1427) E

ALUGAM-SE dois magnificos escriptorios, em rua central, proprios para advogados ou commissões e consignações. Quem pretender deixe carta nesta redacção com as iniciaes L. L., para ser procurado. (H 2976) E

ALUGA-SE um excellente quarto para descanso. Rua do Resende num. 38. (H 3144) E

ALUGA-SE um quarto com pensão; Rosario 105. (H 3157) E

ALUGA-SE uma casa para pequena familia, na ladeira João Homem n. 1, no fim da Avenida Central e rua do Acre. Trata-se na rua Luiz de Camões n. 8, com o sr. Almeida. (H 3153) E

ALUGA-SE quarto mobilado á rua do Lavradio n. 185, sobrado, tem telephone. (H 2027) E

CINTAS e ESPARTILHOS, os preferidos são os da Rua da Assembléa n. 107, a preços modicos. (8929) E

ALUGAM-SE uma pequena sala de frente e um quarto grande, juntos, e um quarto separado, a pessoas sérias; servem tambem para escriptorios ou officinas limpas; rua Marechal Floriano n. 136, sobrado. (H 2882) E

ALUGA-SE um pequeno quarto mobilado, em casa de familia, para moços serios; rua do Lavradio n. 127. (H 2515) E

PRECISA-SE alugar uma pequena casa, propria para casal de tratamento com todas as commodidades, no centro (rua da Gloria á rua do Senado). Serão necessario o pretendente comprará toda a mobilia existente. Resposta á caixa postal n. 1114, a J. B. (H 2005) S

PRECISA-SE alugar uma casa até 300$, no centro ou perto do centro. Não se dão luvas. Paga-se tres mezes adiantados ou deposito. Cartas a esta redacção, a O. D. (H 2818) E

SALA MOBILADA — Um casal estrangeiro sem filhos, que trabalha fóra, precisa de uma grande sala ou de uma sala e um quarto, em casa de uma familia de tratamento. Offertas com preço sob E. O. B., neste jornal. (H 2666) E

Lapa e Santa Thereza

ALUGA-SE, em Santa Thereza, uma casa com 4 quartos, 2 salas e mais dependencias, por 400$; inf. Rosario 152, sob. (H 3088) F

ALUGAM-SE sala e quartos mobilados, com optima pensão, em casa de familia, a rapazes de tratamento, na rua da Lapa n. 93. (H 2703) F

ALUGA-SE na Lapa boa casa com dois quartos, duas salas, por 220$000; inf. á rua Rodrigo Silva n. 26, sobrado. (H 2967) F

ALUGA-SE na Lapa casa com quatro quartos, duas salas. Inf. Rodrigo Silva n. 26, sobrado. (H 2967) F

ALUGA-SE em Santa Thereza casa com cinco quartos duas salas, jardim e garage, por 300$000. Inf. Rodrigo Silva 26, sobrado. (H 2967) F

CENTO e tantas casas a alugar — Empresa Popular. Rua Rodrigo Silva 26, sobrado. (H 2967) F

ALUGA-SE em Santa Thereza predio com magnifica vista, dez quartos, salas, banheiro, etc., 600$; inf. rua Rodrigo Silva 26, sobrado. (H 2967) F

Implorando a caridade

ANGELA PECORARO, viuva, com 76 annos de edade, completamente céga e paralytica;
AMANCIA, viuva, com 58 annos de edade, quasi céga;
BERNARDINA, 74 annos;
CARLOTA, pobre velhinha sem recursos;
ELVIRA DE CARVALHO, pobre céga e sem amparo da familia;
ENTREVADA, r. do Chichorro n. 17, casa XVIII, doente, impossibilitada de trabalhar, tendo duas filhas, sendo uma tuberculosa.
FRANCISCA DA CONCEIÇÃO BARROS, céga de ambos olhos e aleijada;
JOÃO DA CRUZ — Menino cégo, paralytico e mudo, sem recursos;
JULIETA e EMILIA, duas pobres irmãs.
MARIA EUGENIA, pobre velha, sem o menor recurso para a sua subsistencia;
THEREZA, pobre ceguinha sem auxilio de ninguem.
VIUVA SOARES, velha sem poder trabalhar;
VIUVA SANTOS, com 68 annos de edade, gravemente doente de molestias incuraveis;
VIUVA DE UM JORNALISTA, sem o menor amparo;

Amas seccas e de leite

PRECISA-SE de uma ama secca já de meia edade e que dê informações da sua conducta; rua Salvador Corrêa n. 38 — Leme. (H 1886) A

Cozinheiros e cozinheiras

ALUGAM-SE boas arrumadeiras, copeiras e amas seccas; rua Frei Caneca n. 40, sob. Tel. Cent. 1888. (H 2971) C

ALUGAM-SE boas cozinheiras de forno e fogão e outras do trivial; rua Frei Caneca n. 40, sob. Tel. Cent. 1888. (H 2971) B

ALUGA-SE uma cozinheira do trivial, para casa de tratamento; rua Bento Lisboa n. 180, casa 7. (H 2918) B

ALUGA-SE uma boa cozinheira do trivial variado, afiançada, 60$000; rua do Senado n. 36. Tel., C., 867. (H 2964) B

ALUGA-SE optima cozinheira de forno e fogão, dá referencias, 80$; rua do Senado n. 36. Tel., C., 867. (H 2964) B

ALUGA-SE uma cozinheira do trivial, lavando alguma roupa, 60$; rua do Senado n. 36. Tel., C., 867. (H 2964) B

ALUGA-SE um perfeito cozinheiro para casa de familia ou pessoas decentes, dando referencias; preferencia central. Cartas a J. T. C. Escadinhas da Conceição, 10. (H 1678) B

COZINHEIRA — Precisa-se para um casal, paga-se bem. Avenida Rio Branco n. 101, 2º andar. (H 3087) B

PRECISA-SE de uma perfeita cozinheira, na rua Silva Manoel 74. (H 3114) B

PRECISA-SE de uma empregada em casa de pequena familia para cozinhar, lavar e passar pequenas roupas; á rua S. Clemente n. 168—Villa Visconde Moraes n. 5. (H 3121) B

PRECISA-SE de uma creada para cozinhar a gaz, lavar e passar, pequena familia; rua S. Christovão n. 508. Ordenado 70$. (3080) B

PRECISA-SE de uma cozinheira para casa de um casal; rua Pedro Americo, 19, sobrado. (H 3081) B

PRECISA-SE de uma cozinheira do trivial, para um casal, para ir para Petropolis; trata-se na rua Silva n. 27, sobrado, largo da Gloria. (3031) B

PRECISA-SE de cozinheiras de forno e fogão, e outras do trivial; rua Frei Caneca n. 40, sob. Tel. C. 1888. (H 2971) B

PRECISA-SE de uma cozinheira que durma no aluguel; rua da Piedade n. 52 — Botafogo. (H 2958) B

PRECISA-SE de 10 cozinheiras e de 6 copeiras arrumadeiras; rua 13 de Maio n. 40, loja. (H 2926) B

PRECISA-SE de uma cozinheira que durma no aluguel; rua Conde Bomfim n. 685. (H 2686) B

PRECISA-SE de uma cozinheira para pequena familia; ordenado 45$, dorme em casa ou fóra; rua Gonçalves Dias n. 4, chapelaria. (H 2851) B

PRECISA-SE de uma empregada que cozinhe e arrume, para um casal, dormindo no aluguel. Paga-se até 60$; Bento Lisboa n. 64. (H 1875) B

Creados e creadas

ALUGA-SE uma lavadeira e engommadeira, dá referencias; rua do Senado n. 36. Tel., C., 867. (H 2965) C

ALUGA-SE uma pratica arrumadeira, com referencias, 55$; rua do Senado n. 36. Tel., C., 867. (H 2965) C

ALUGA-SE optima copeira e arrumadeira, afiançada, 50$; rua do Senado n. 36. Tel., C., 867. (H 2965) C

PRECISA-SE de um copeiro, que tenha referencias, saiba encerar; Buarque Macedo n. 16. (H 2929) C

AVISO

O paquete Sueco
"Annie Johnson"

Previne-se aos Snrs. Consignatarios da carga pelo vapor acima, esperado neste porto em 28 do corrente, que de accordo com as clausulas dos conhecimentos, deverão mandar recebel-a ao costado, e que na falta das necessarias embarcações em tempo, a descarga será feita pela agencia, correndo todas as despesas por conta dos Snrs. consignatarios.

Rio de Janeiro, 23 de Junho de 1920.

LUIZ CAMPOS
Agente

10000

CREADA — Precisa-se de uma, portugueza, para todo serviço de um casal sem filho, dando referencias de sua conducta; paga-se bem. — Rua Copacabana n. 535 — Urgente. (H 2801) C

PRECISA-SE de uma boa arrumadeira para serviço de um casal, á rua da Lapa 91 — para tratar das 11 á 1 da tarde, paga-se bem. (H 1072) C

PRECISA-SE de uma arrumadeira de confiança, para pequena familia, que faça mais alguns serviços e durma no aluguel, nacional ou estrangeira; á rua Barão de Mesquita, 915, Andarahy. (H 3074) C

PRECISA-SE de uma arrumadeira para pensão; rua 13 de Maio n. 40, loja — Rodrigues. (H 2926) C

Empregos diversos

EM casa de pequena familia (3 pessoas) precisa-se de empregada para cozinha e pequenos serviços domesticos. Rua Vinte e Quatro de Maio n. 48. — Rocha. (H 2881) C

PRECISA-SE de moças maiores de 16 annos, na fabrica de bonbons e chocolate Bhering, á rua 13 de Maio n. 19. Paga-se bem. (H 3083) D

Aos srs. Proprietarios

Banco do Districto Federal
RUA BUENOS AIRES N. 21
Presidente: — DR. PLACIDO DE MELLO
Tel. N. 3711 — Caixa Postal n. 900

A nossa secção predial acceita procurações para a administração de immoveis, e, se assim convier ao proprietario, assignamos contrato, garantindo uma renda certa sobre o immovel. Contamos entre os nossos clientes grandes proprietarios nesta cidade. Adiantamos dinheiro para pagamento de impostos e liquidações de inventarios.

Os aluguels começam a render o JURO DE 4 °/° desde o dia em que os moradores os pagam. Peçam informes. (6939)

PRECISA-SE de uma moça para casa de familia, para serviços leves, com provas de comportamento. Rua Sete de Setembro n. 235, sob. (H 1990) C

PRECISA-SE de arrumadeiras, copeiras e amas seccas; rua Frei Caneca n. 40, sob. Tel. Cent. 1888. (H 2971) C

PRECISA-SE de tres copeiros, sendo um para pensão; rua 13 de Maio n. 40, loja — Rodrigues. (H 2926) C

ENGOMMADEIRAS. Precisa-se á rua Frei Caneca 68. (H. 2092) B

MOÇO brasileiro, com 27 annos de edade, sabendo falar allemão e tem noções da lingua ingleza, procura emprego no commercio atacadista desta praça. Cartas á G. Joppert. Rua S. Valentim n. 28. (H 2855) D

PRECISA-SE de um roceiro, que seja modesto; dá-se casa e pequeno ordenado, 132, praia de Santa Luzia. (H 3119) D

VERMIFUGO ROYAL

Preparado com o principio activo usado pela commissão Rockfeller, para combater os vermes intestinaes.—V. Werneck & C., Granado & C., e R. Carmo Netto, 58. (8731)

PRECISA-SE de uma lavadeira que tambem engomme alguma roupa; rua Visconde de Abaeté n. 58—Villa Isabel. (H 3019) C

PRECISA-SE uma empregada para lavar e ajudar a mais serviços; rua 24 de Maio n. 113, estação do Rocha. t (H 3026) C

PRECISA-SE uma menina de 11 a 13 annos, que seja carinhosa, para tomar conta de uma creancinha. Dá-se bom tratamento e pequeno ordenado; não se faz questão de cor. Rua Emancipação n. 31 — S. Christovão. (H 1845) G

OFFERECE-SE um bom jardineiro, com pratica de horta. Dá informações de sua conducta. Sabe encerar casas. R. S. Clemente n. 287. Tel. Sul 965. (H 2846) D

OFFERECE-SE uma pessoa de côr para coser em casa de familia, dormindo no aluguel; quem desejar envie cartas para o escriptorio desta folha, a G. N. (H 2055) D

PRECISA-SE empregado com pratica de correspondencia commercial. Dirigir-se á rua do Passeio, 48—54, apresentando certificados. (H 3091) D

OLEIRO — Precisa-se de um mestre para fabricação á machina, mas que apresente attestado de habilitação e de casas que tenha trabalhado, procurar das 12 á 1 hora pelo sr. Heitor, á rua Barão de S. Felix n. 18. (H 1960) D

PRECISA-SE de uma menina para serviços leves, em casa de um casal; Gomes Carneiro n. 108. (H 3079) D

PRECISA-SE de carpinteiros, na rua Frei Caneca n. 49. (H 1627) D

PRECISA-SE de um pratico, na pharmacia Zumby, Ilha do Governador. (H 2683) D

PRECISA-SE de um rapaz de cor branca, de 17 annos, para serviços de diversos consultorios e mais serviços domesticos; quem não trouxer muito boas referencias é inutil apresentar-se. Rua Rodrigo Silva 28. (H 2723) D

PRECISA-SE de garçonnettes (caixeiras) para restaurant de Hotel de 1ª ordem praticas e activas, á rua do Cattete n. 274. (H. 2775) D

PRECISA-SE de um empregado, para serviço domestico. Rua Cattete 339. Exige-se caderneta de identificação. (H. 2773) P

PRECISA-SE de um homem entendido em serviços de jardinagem e de interior da casa, na rua das Laranjeiras n. 271. (H 3015) D

PRECISA-SE uma pequena de 10 a 12 annos, que seja de cor, para casa de familia; rua 24 de Maio, 113, estação do Rocha. (H 3025) D

PRECISA-SE de um homem honesto, trabalhador, que entenda alguma coisa de jardim, para limpeza de uma chacara em Santa Thereza; trata-se á rua Conde de Bomfim n. 613. Tel. 569, Villa. (H 3038) D

PRECISA-SE de meninas na fabrica de Passamanaria Itapagipe. Paga-se bem. Ensina-se tambem serviços proprios para dar a fazer fóra; rua Barão de Itapagipe n. 154. (H 3057) D

PRECISA-SE de uma ajudante de chapéos, na travessa S. Vicente de Paula n. 29 — Haddock Lobo. (H 2930) D

GRIPPIL
ABORTA E CURA A INFLUENZA, CONSTIPAÇÕES COM FEBRE, TOSSE E MOLESTIAS ADQUERIDAS EM CONSEQUENCIA DE RESFRIADOS
LAGO & Cia. R. Senador Euzebio, 53-Rio
EM TODAS AS PHARMACIAS
(6373)

PRECISA-SE de pintores de liso, á rua Barão de Mesquita n. 126. (H 3002) D

PRECISA-SE de um colchoeiro na rua Frei Caneca 300. (H 3128) D

PRECISA-SE de floristas e aprendizes á rua Luiz de Camões 38, antiga casa Pinto Gomes. (H. 1360) S.

PRECISA-SE de um carpinteiro, que entenda de serviço de segeiro; rua S. Francisco Xavier n. 175. (H 2871) D

PRECISA-SE de serventes, serradores e de apparelhadores, á rua Coronel Figueira de Mello 237. (H 2810) D

PRECISA-SE de serventes; á rua Luiz Gama n. 11, sobrado. (H 2832) D

PRECISA-SE de um cyclista de confiança, para o Mensageiro, — Gonçalves, Invalidos, 66-A. (H 1919) D

PRECISA-SE um menino decente de 14 a 16 annos, para o rapido, Gonçalves, Invalidos 66-A, para attender o telephone e limpeza. (H 1918) D

UM senhor de tratamento precisa de um commodo mobilado, com ou sem pensão, em casa de pequena familia ou senhora só, não tendo outros inquilinos, preferindo no Campo de S. Christovão ou nas immediações; cartas neste jornal com explicações, a Altino. (H 3056) L

UMA senhora de edade precisa de uma de meia edade para a acompanhar e fazer seus serviços leves. Rua Barão do Sertorio 81. (H 3023) D

UMA senhora acceita logar de governante, ajuda em costuras e mais o que se tratar; não se importa de ir para suburbio. Rua do Senado n. 241. (H 2832) D

Cobertores!
enormissimo sortimento,
variedade excepcional,
PREÇOS BARATISSIMOS !!
NA:
CASA LEITÃO
8490

(159) FOLHETIM DO "CORREIO DA MANHÃ"

EMILIO RICHEBOURG

SUPPLICIO DE MÃE

O marquez de Verveine olhou surprehendido para o hollandez e para Gastão.

— Para festejar o seu restabelecimento, sr. marquez, disse Van Ossen sorrindo, ha hoje uma pequena festa de familia em casa da sra. de Contrey.

Os tres homens sairam do quarto, e desceram ao rez-do-chão.

Deante delles abriu-se de par em par a porta, que dava entrada para o salão do castello da Cerisaie.

O marquez de Verveine, logo que lançou um olhar para o salão, soltou dos labios uma exclamação de intima surpresa.

Acabava de avistar Aurora, que se achava assentada entre a velha marqueza de Montperrey e uma outra senhora muit...

Por effeito da violenta commoção, que acabava de soffrer, dobraram-se-lhe as pernas, e carregou com todo o peso do corpo sobre Gastão.

Fazendo porém um esforço sobre si proprio, conseguiu readquirir promptamente a presença de espirito.

Aurora tinha-se levantado vivamente, e teria corrido para elle, se a marqueza de Montperrey a não houvesse detido agarrando-lhe no vestido.

Cruzaram-se duas exclamações, confundidas em dois nomes:

— Aurora!

— Adriano!

O marquez de Verveine deu alguns passos em frente.

Em um personagem de apparen... risonho, que se diri... em

que lhe emprestára uma avultada quantia, mezes antes, e que residia na rua do Rocher.

— O sr. Pedro Rousseau! balbuciou elle parando surprehendido.

Foi então que se levantou a marqueza de Montperrey, e deu tambem dois passos ao encontro de Adriano.

— Meu caro marquez, disse ella sorrindo tambem, o sr. Pedro Rousseau, que tambem usava o nome de Delorme, deixou de existir. Agora tem deante de si o sr. conde Paulo de Lasserre, assim como aquella senhora e aquella joven são mãe e filha, a sra. condessa Alina de Lasserre e a menina Luciana de Lasserre, minha muito querida afilhada.

Os nossos leitores podem bem calcular quão intima, quão profunda seria a surpresa de que o marquez de Verveine se sentia possuido.

Estava immovel no meio da sala, e não achava uma palavra unica para pronunciar.

O conde de Lasserre tomou entre as suas a mão do mancebo, e disse-lhe com expressão affectuosa:

— Nós somos já muito conhecidos, sr. marquez de Verveine, embora seja esta unicamente a terceira vez em que nos vemos, e posso dizer-lhe que é com verdadeiro prazer que lhe aperto neste momento a mão. Não quero porém prendel-o por mais tempo; póde ir apresentar os seus cumprimentos ás senhoras, que o esperam.

E, afastando-se do marquez de Verveine, o conde de Lasserre dirigiu-se para uma pequena mesa, que estava coberta de papeis, e se achava collocada a pouca distancia do logar em que se achava o grupo das senhoras.

O conde disse algumas palavras em voz baixa a dois personagens, que estavam gravemente assentados em duas amplas poltronas junto da mesa.

Um daquelles personagens é já muito conhecido dos nossos leitores.

Era o tabellião Corvisier.

O outro personagem era um collega deste ultimo.

No entretanto Adriano, dominado por intensa commoção, e vendo tudo e todos os que o rodeavam como através de uma nuvem, tinha avançado com passos mal seguros para a marqueza de Montperrey, para a condessa de Lasserre, e para a filha desta ultima.

— Luciana, minha querida filha, disse com accento carinhoso a condessa de Lasserre, pódes dar a mão ao teu amigo Adriano.

A donzella, profundamente commovida, e com as faces ruborizadas, mas com os labios entreabertos em um delicioso sorriso, e com a expressão de intima felicidade a

(Continúa)

ALL AMERICA CABLES

VIA COLON | VIA COLON

JOHN L. MERRIL - Presidente

CABO SUBMARINO DIRECTO

ENTRE

America do Sul,
America Central,
America do Norte

Escriptorio Principal
69, BROAD STREET
NOVA YORK

ESCRIPTORIO NO BRASIL
RIO DE JANEIRO — Rua Rodrigo Silva, 42.
SANTOS — Rua 15 de Novembro, 175.

Os escriptorios no Rio de Janeiro e Santos estão desde já á disposição do publico, acceitando telegrammas para todos os pontos da America do Sul, America Central, Mexico, Estados Unidos, Canadá e as Indias Occidentaes.

Tarifa por palavra para o serviço exterior, a partir de qualquer estação brasileira, com excepção das do cabo sub-fluvial do Amazonas, convertida em moeda nacional ao cambio de 540 réis por franco, ouro.

TARIFAS

AMERICA DO NORTE

	Francos	Mil réis
CANADÁ		
New Brunswick	4,25	2$300
Nova Scocia	4,25	2$300
Ontario	4,25	2$300
Quebec	4,25	2$300
Qualquer outro ponto não mencionado	4,45	2$400
ESTADOS UNIDOS DA AMERICA DO NORTE		
New York City	4,00	2$460
Outros pontos nos Estados Unidos	4,25	2$300
Alaska	5,75	3$110
MEXICO	4,00	2$160
AMERICA DO SUL		
Argentina	1,50	$810
Bolivia	3,00	1$620
Chile	2,50	1$350

AMERICA DO SUL

	Francos	Mil réis
Colombia	3,75	2$030
Equador	3,75	2$030
Panamá	3,75	2$030
Paraguay	2,00	1$080
Perú	2,50	1$350
Uruguay	1,25	$680
Venezuela	8,75	4$730
AMERICA CENTRAL		
Costa Rica	4,00	2$160
Guatemala	4,00	2$160
Hunduras	4,00	2$160
Nicaragua	4,00	2$160
ANTILHAS		
Barbados	5,85	3$160
Cuba	4,50	2$130
Porto Rico	5,75	3$110

(9033)

ALUGA-SE em Santa Thereza sobrado com tres quartos e tres salas. Inf. Rodrigo Silva 26, sob. (H 2967) F

ALUGA-SE a familia de tratamento o 2º andar do predio á rua da Lapa n. 60, com tres quartos, 2 salas, banheiro, serviço sanitario, aquecedor e fogão a gaz, installação electrica, com magnifica vista para o mar e Sta. Thereza. Trata-se na mesma. (H 1961) F

Flay

O melhor e o mais procurado *PÓ DE ARROZ FLAY* encontra-se á venda em todas as casas de primeira ordem.

AGUA DA COLONIA IVONNE é a primeira para o banho e fricções.

PERFUMARIA CARNOT
(G 28961)

ALUGA-SE, em Santa Thereza, casa com 2 quartos e 2 salas, por 250$; inf. Rosario 152, sobrado. (H 3088) F

ALUGA-SE, na Lapa, um sobrado com 2 quartos e 2 salas; inf. Rosario 152, sob. (H 3088) F

ALUGA-SE um bom sobrado para moradia, na rua da Lapa n. 4; a chave está no pavimento terreo. (H 2826) F

ALUGAM-SE commodos arejados a gente sem creanças, á r. Fluminense 10, Paula Mattos. (H 1619) F

Cattete, Laranjeiras, Botafogo e Gavea

ALUGA-SE na rua Maria Eugenia, em Botafogo, quarto e sala de frente, com ou sem mobilia e pensão. (H 1934) G

ALUGA-SE, nas Laranjeiras, casa com 3 quartos e 2 salas, por 180$; inf. rua do Rosario 152, sobrado. (H 3088) G

ALUGA-SE, na Gloria, uma casa com 10 quartos e 5 salas, por 600$; inf. Rosario 152, sobrado. (H 3088) G

ALUGA-SE, no Jardim Botanico, casa com 3 quartos, 2 salas e jardim, 200$; inf. Rodrigo Silva 26, sobrado. (H 2968) G

ALUGA-SE, em casa de familia de tratamento, um confortavel aposento, com janellas para o jardim, a cavalheiro respeitavel; r. Fialho, 20, (Gloria). (H 3037) G

ALUGAM-SE dois bons quartos em casa de um casal, a outro casal sem filhos, pessoas de tratamento; rua Santa Christina n. 83, Gloria. (H 3003) G

ALUGA-SE, em Botafogo, casa com 2 quartos e 2 salas; inf. Rosario n. 152, sobrado. (H 3088) G

ALUGA-SE, em Botafogo, uma casa mobilada, com 2 quartos e 2 salas, por 300$; inf. Rosario 152, sob. (H 3088) G

ALUGA-SE, em Botafogo, uma casa com 3 quartos e 2 salas, por 200$; inf. Rosario 152, sob. (H 3088) G

ALUGA-SE um quarto, com optima pensão á uma senhora que tenha protecção de um ou dois cavalheiros distinctos. Rua Correa Dutra, 97. (H. 2776) G

ALUGA-SE uma grande sala de frente á rua do Cattete 112, 2º, para um casal ou rapazes, sem moveis. (H 1810) G

ALUGA-SE um bom quarto mobilado, todo conforto. Rua Paysandú n. 187. (H 3149) G

ALUGAM-SE aposentos muito bem mobilados, com pensão de 1ª ordem, a senhoras de tratamento. Rua Santo Amaro 36. (H 3132) G

ALUGA-SE no Cattete casa com oito quartos, cinco salas e jardim. Inf. Rodrigo Silva 26, sob. (H 2967) G

TRATAE-VOS

Numerosos attestados nacionaes e estrangeiros comprovam a efficacia dos especificos "MURE"

BOM SUCCESSO Facilita e auxilia o parto.	SENHORINA (Mure n. 11) Molestias de senhoras, doenças do utero.
NAUSEINA (Mure n. 26) Nauseas e vomitos da gravidez, enjôo em viagem; enjôo de mar.	LEUCORRHEINA (Mure n. 55) Leucorrhéa, corrimento branco.
ANEMIA (Mure n. 78) Anemia, falta de sangue.	DENTIFRICIO MURE (Uso externo) Antiseptico; preventivo da carie dos dentes e de todas as molestias da bôca

E muitas outras especialidades deste laboratorio.
Peçam o nosso CATALOGO GERAL, com 208 paginas, que será remettido GRATUITAMENTE pelo Correio. Nelle se encontram todas as instrucções e preços.

Laboratorio Paulista de Homoeopathia
ALBERTO SEABRA
30 — Rua Marechal Deodoro — 30 (Largo da Sé)
Teleph., Cent., 2798 — S. Paulo (Brasil).
Depositarios no Rio de Janeiro: — TEIXEIRA NOVAES & Cia. — Rua Gonçalves Dias, 61. (8717)

ALUGA-SE uma sala de frente em casa de familia, com pensão. R. Corrêa Dutra 154. (H 3128) G

ALUGA-SE na Gloria casa com 5 quartos, duas salas e jardim. Inf. Rodrigo Silva 26, sobrado. (H 2967) G

ALUGA-SE um aposento mobilado, para tratar á rua 2 de Dezembro 22. (H. 1905) L

ALUGA-SE em casa de familia uma boa sala de frente, completamente independente, com ou sem mobilia, só a cavalheiros, á rua Corrêa Dutra 49. (H 3141) G

ALUGA-SE no Cattete casa com tres quartos e duas salas, por 250$000. Inf. rua Rodrigo Silva 26, sobrado. (H 2967) G

ALUGA-SE em optima rua de Botafogo casa ricamente mobilada, com todas as commodidades. Inf. á rua Rodrigo Silva 26, sobrado. (H 2967) G

ALUGA-SE em Botafogo metade de uma casa, por 50$000. Inf. rua Rodrigo Silva 26, sobrado. (H 2967) G

ALUGA-SE uma sala mobilada a moços de tratamento, casa de familia de todo o respeito. Corrêa Dutra 27. (H 1745) G

ALUGA-SE no Cattete casa bem mobilada, com tres quartos, duas salas, por 350$000. Inf. á rua Rodrigo Silva n. 26, sobrado. (H 2967) G

Doenças da vontade

O Dr. Cunha Cruz, com 30 annos de pratica de psychotherapia (suggestão), trata de perturbações nervosas e de habitos prejudiciaes, principalmente do habito das bebidas alcoolicas, sem prejuizo para o doente. Rua da Carioca n. 31. Das das 3 ás 5. (8950)

ALUGA-SE nas Laranjeiras casa bem mobilada, com tres quartos, duas salas, banheiro, jardim. Inf. rua Rodrigo Silva n. 26, sobrado. (H 2967) G

ALUGA-SE no Cattete casa com dez quartos e quatro salas, com jardim. Inf. á rua Rodrigo Silva n. 26, sobrado. (H 2967) G

ALUGA-SE em Botafogo palacete bem mobilado, com seis quartos, salas, banheiro, etc. Inf. á rua Rodrigo Silva n. 26, sobrado. (H 2967) G

ALUGA-SE em Botafogo casa para familia, com quatro accommodações e quintal. Inf. á rua Rodrigo Silva n. 26, sobrado. (H 2967) G

PULMOL
Cura qualquer tosse, tonifica os pulmões e evita a tuberculose. E' melhor prevenir que remediar. Depositario: Drogaria Pacheco — Rua dos Andradas, 45 a 49. (H 781)

ALUGAM-SE, a casaes a cavalheiros, luxuosos aposentos, pensão de primeira ordem, proximo aos banhos de mar, em predio novo, á rua Ferreira Vianna n. 38. Tel., B. M., 298. (H 1295) G

ALUGA-SE em Botafogo casa com tres quartos, tres salas, jardim, por 228$000; inf. á rua Rodrigo Silva n. 26, sobrado. (H 2967) G

ALUGA-SE em Real Grandeza magnifica casa com tres quartos, salas, banheiro, jardim, por 250$000. Inf. Rodrigo Silva 26, sobrado. (H 2967) G

ALUGA-SE na Gavea casa com cinco quartos, duas salas, jardim e chacara, por 240$000. Inf. á rua Rodrigo Silva n. 26, sobrado. (H 2967) G

ALUGA-SE na rua Voluntarios da Patria, palacete mobilado, com quartos, salas, banheiro e jardim. Inf. rua Rodrigo Silva 26, sobrado. (H 2967) G

ALUGA-SE em Botafogo casa para familia, com dois quartos, duas salas, quintal, por 200$000. Inf. rua Rodrigo Silva n. 26, sobrado. (H 2967) G

ALUGA-SE na propria praia de Botafogo, casa com tres quartos, duas salas, jardim, para quem compre alguma mobilia. Inf. á rua Rodrigo Silva 26, sobrado. (H 2967) G

ALUGA-SE na Gloria casa para familia, com dois quartos, duas salas, jardim, por 182$000. Inf. rua Rodrigo Silva n. 26, sobrado. (H 2967) G

ALUGA-SE em logar magnifico do Jardim Botanico excellente vivenda com quatro quartos, tres salas, jardim, por 450$000. Inf. á rua Rodrigo Silva n. 26, sobrado. (H 2967) G

ALUGA-SE um quarto mobilado, com pensão, a rapaz distincto; rua da Passagem n. 93. Botafogo. (H 1556) G

ALUGAM-SE uma sala de frente e um quarto, bem mobilados, juntos ou separados, com pensão, para casal; rua da Passagem n. 93. Botafogo. (H 1557) G

SALA. Aluga-se espaçosa, mobilada, de frente para o jardim da Gloria a familia ou dois cavalheiros; entrada pela r. Cattete 1, sobr.; tel. 318 B. M. (H 3126) G

CENTO e tantas casas a alugar — Empresa Popular. Rua Rodrigo Silva 26, sobrado. (H 2967) G

ALUGAM-SE bella sala de frente e quartos mobilados, a preços muito reduzidos; Pensão Familiar, praça José de Alencar n. 14, Cattete, perto dos banhos de mar. (H 2755) G

ALUGAM-SE bons e arejados aposentos para familias e cavalheiros á rua Costa Bastos n. 29 (pensão). (G 2767) G

QUARTO. Aluga-se um em casa de familia, á rua dos Oitis (Gavea) perto do bonde. Teleph. 190 Ipanema. (H 1795) G

ESPLENDIDOS APOSENTOS MOBILIADOS
FILIAL DO HOTEL VICTORIA—Diarias desde 4$000
RUA 13 DE MAIO N. 25 — TELEPHONE, CENTRAL 4793 — DEFRONTE DO THEATRO MUNICIPAL

IMPOTENCIA
Cura radical sem uso de remedios em sua propria residencia.
DR. M. T. SANDEN
RUA DA QUITANDA 51 — 1º andar — sala 2 — Rio de Janeiro — Caixa Postal 903. — Prospectos e informações gratis, verbaes ou por carta, das 10 da manhã ás 6 da tarde. (H 3090)

DE agosto em deante aluga-se para pequena familia de tratamento, uma casa com tres quartos e todo o conforto em rua transversal á Voluntarios da Patria. Preço: 300$000, contrato 3 annos. Trata-se na rua 19 Fevereiro n. 94. (Botafogo). (H. 1514) G

ALUGA-SE em S. Luiz Gonzaga casa com cinco quartos, duas salas, quintal, por 250$000. Inf. á rua Rodrigo Silva n. 26, sobrado. (H 2967) L

ALUGA-SE, em S. Christovão, casa com 5 quartos, 4 salas, jardim, etc.; inf. Rodrigo Silva 26, sobrado. (H 2968) L

ALUGA-SE, no Andarahy, boa casa com 4 quartos, 2 salas e quintal, 200$; inf. Rodrigo Silva 26, sobrado. (H 2968) L

ALUGA-SE no Rocha excellente casa com cinco quartos, duas salas, jardim, por 430$000. Inf. á rua Rodrigo Silva n. 26, sobrado. (H 2967) M

ALUGA-SE, em S. Francisco Xavier, casa com 4 quartos e 2 salas, por 250$; inf. Rosario n. 152, sobrado. (H 3088) M

ALUGA-SE no S. Francisco Xavier, palacete com seis quartos, duas salas e jardim. Inf. á rua Rodrigo Silva n. 26, sobrado. (H 2967) M

ALUGA-SE no Meyer excellente casa com cinco quartos, duas salas, jardim e chacara. Inf. Rodrigo Silva 26, sobrado. (H 2967) M

PREDIO — Meyer, 3 quartos, aluga, ponto bonde Dr. Lins, aberto 8 ás 6, pomar, r. Ernestina, 60, Boca do Matto, 100 metros fundo. (H 2811) M

Leme, Copacabana e Leblon

ALUGA-SE, em Ipanema, uma casa com 2 quartos e 2 salas; inf. Rosario 152, sob. (H 3088) H

ALUGA-SE, no Leme, casa com 3 quartos e 2 salas, por 250$; inf. Rosario 152, sob. (H 3088) H

ALUGA-SE em Copacabana casa com tres quartos, duas salas, bem mobiladas, jardim, por 550$000. Inf. Rodrigo Silva 26, sobrado. (H 2967) H

ALUGA-SE no Leme casa com 3 quartos, duas salas, quintal, por 400$000. Inf. á rua Rodrigo Silva n. 26, sobrado. (H 2967) H

ALUGA-SE no Ipanema, palacete mobilado, com cinco quartos, duas salas, banheiro, jardim. Preço modico. Inf. Rodrigo Silva 26, sobrado. (H 2967) H

ALUGA-SE em Copacabana casa com cinco quartos, duas salas, banheiro, jardim, por 400$000. Inf. rua Rodrigo Silva 26, sobrado. (H 2967) H

ALUGA-SE no Ipanema casa com tres quartos, tres salas, banheiro, jardim. Inf. á rua Rodrigo Silva, 26, sobrado. (H 2967) H

ALUGA-SE, em Ipanema, casa com 4 quartos e 3 salas, por 350$: inf. Rosario 152, sob. (H 3088) H

ALUGA-SE, em Copacabana, uma casa mobilada, com 3 quartos e 2 salas, por 360$; inf. Rosario n. 152, sobrado. (G 3088) H

ALUGA-SE um quarto mobilado, com pensão, em casa de familia, na rua Miguel Lemos n. 48. (H 1700) H

ALUGAM-SE sala e quarto mobilados, e pensão, em casa de familia de tratamento. Av. Atlantica 812 B. Tel. 374 Ip. (H 1663) H

Saude, Praia Formoza e Mangue

ALUGA-SE no Mangue, casa com 3 quartos, 2 salas e quintal; inf. Rodrigo Silva 26, sob. (H 2967) I

ALUGA-SE uma casa em Praia Formosa, com 2 quartos e 2 salas; inf. Rosario 152, sob. (H 3088) I

Catumby, Estacio e Rio Comprido

ALUGAM-SE sala e quarto de frente, em casa de todo o respeito, á rua Aristides Lobo n. 175; tem telephone. (H 3024) J

ALUGA-SE, em Catumby, casa com 3 quartos e 2 salas; inf. Rosario n. 152, sobrado. (H 3088) J

ALUGA-SE no Estacio casa com 2 quartos, 2 salas, jardim e quintal, 150$; inf. Rodrigo Silva 26, sob. (H 2967) J

CENTO e tantas casas a alugar. Empresa Popular, rua Rodrigo Silva n. 26, sobrado. (H 2967) J

ALUGA-SE no Estacio metade independente de uma casa, por 75$000. Inf. Rodrigo Silva 26, sobrado. (H 2967) J

ALUGA-SE, no Rio Comprido, predio com 7 quartos e 2 salas, por 400$; inf. Rosario n. 152, sobrado. (H 3088) J

ALUGA-SE, no Estacio, uma casinha com um quarto e sala, por 60$; inf. rua do Rosario 152, sobrado. (H 3088) J

ALUGA-SE, no Estacio, uma casa com 3 quartos e 2 salas, por 150$; inf. Rosario 152, sobrado. (H 3088) J

Haddock Lobo e Tijuca

ALUGA-SE um predio com 2 salas, 3 quartos, despensa, banheira, W. C. e porão habitavel, na rua Vinte e Oito de Setembro n. 29, Muda da Tijuca; as chaves no n. 25; trata-se na rua Primeiro de Março n. 127, sobrado. (H 1850) K

ALUGA-SE perto da Fabrica das Chitas casa com dois quartos, duas salas, jardim, por 185$000. Inf. rua Rodrigo Silva 26, sobrado. (H 2967) K

ALUGA-SE na Tijuca casa com dois quartos, duas salas, quintal, por 170$000. Inf. á rua Rodrigo Silva n. 26, sobrado. (H 2967) K

ALUGA-SE um quarto com janella, em casa de pequena familia respeitavel: r. do Mattoso n. 204, proximo a Haddock Lobo, para cavalheiro. (H 2710) K

ALUGA-SE em casa de familia de todo o respeito, uma sala de frente, com ou sem pensão, a casal sem filhos ou a rapazes do commercio. R. Aristides Lobo 85, tel. Villa 3237. (H 3138) K

ALUGAM-SE, em casa de pequena familia, a casal ou a duas senhoras de tratamento, dois bons quartos, bem mobilados, com pensão; informa-se á rua Uruguay n. 521, casa 2. (H 2815) K

ALUGA-SE, na Tijuca, casa assobradada, com 3 quartos, 2 salas e jardim; inf. Rosario 152, sobrado. (H 3088) K

ALUGA-SE, na Fabrica das Chitas, uma casa com 3 quartos e 2 salas; inf. Rosario 152, sobrado. (H 3088) K

ALUGA-SE, em Conde de Bomfim, casa ricamente mobilada, 4 dormitorios, 2 salas e jardim; inf. Rodrigo Silva 26, sobrado. (H 2068) K

ALUGA-SE uma casa para familia, com 3 quartos e 2 salas, na travessa Carvalho Alvim n. 20, Uruguay; tem quintal, jardim e fogão a gaz; trata-se com o proprietario, na avenida Gomes Freire n. 110, sobrado. (H 3039) K

ALUGA-SE, no Mattoso, uma boa casa; inf. rua do Rosario n. 152, sobrado. (H 3088) K

CENTO e tantas casas a alugar. Empresa Popular, rua Rodrigo Silva 26, sobrado. (H 2967) K

SALA ou QUARTO — Precisa-se para um casal sem filhos, em casa de familia distincta onde não haja outros inquilinos, nas immediações de Salvador de Sá, Haddock Lobo, Mariz e Barros. Cartas á D. Romero, 2ª Technica. — Telegraphos. (H 1841) K

São Christovão, Andarahy e Villa Isabel

ALUGA-SE um quarto com pensão, mobilado ou não, á rua Figueira de Mello n. 425. (H 2509) L

ALUGA-SE um quarto mobilado, com pensão, em casa de familia, á rua Mariz e Barros n. 398. (H 2893) L

ALUGA-SE, em Villa Isabel, casa com 3 quartos e 2 salas; inf. Rosario 152, sob. (H 3088) L

ALUGA-SE em S. Christovão casa com cinco quartos, tres salas, jardim. Inf. á rua Rodrigo Silva 26, sobrado. (H 2967) L

ALUGAM-SE duas boas salas proprias para dentistas, moços do commercio ou casal. Rua S. Francisco Xavier n. 907. (H 2075) L

ALUGA-SE em S. Christovão casa com 3 quartos, 2 salas e quintal, 180$000; inf. Rodrigo Silva 26, sobrado. (H 2967) L

ALUGA-SE uma casa em Villa Isabel, com 3 quartos e 2 salas, por 208$; inf. Rosario 152, sobrado. (H 3088) L

ALUGA-SE, em S. Christovão, casa com 2 quartos e 2 salas, por 200$; inf. rua do Rosario 152, sob. (H 3088) L

ALUGA-SE, em S. Christovão, casa com 2 quartos e 2 salas, 200$; inf. Rodrigo Silva 26, sob., esq. Assembléa. (H 2068) L

ALUGA-SE, em S. Luiz Gonzaga, casa com 2 quartos, 2 salas e quintal, 112$; inf. Rodrigo Silva 26, sobrado. (H 2068) L

(7278)

ALUGA-SE uma casa no Andarahy, com 2 quartos e 2 salas, por 125$; inf. Rosario 152, sobrado. (H 3088) L

ALUGA-SE, em S. Luiz Gonzaga, casa assobradada, com 3 quartos e 2 salas, por 240$; inf. Rosario 152, sobrado. (H 3088) L

PRECISA-SE de um commodo limpo, com janellas e luz electrica, espaçoso, em casa de familia de tratamento, no Boulevard de Villa Isabel e immediações; para uma senhora viuva; quem estiver nas condições, dirija-se ao mesmo boulevard n. 381. (H 2680) L

ALUGA-SE no Engenho de Dentro boa casa com quatro quartos, duas salas e jardim. Inf. á rua Rodrigo Silva n. 26, sobrado. (H 2967) M

ALUGA-SE por 180$ o predio n. 31 da rua Macedo Braga, Engenho de Dentro, bonde de Cascadura, centro de terreno arborizado, 9 commodos, casa confortavel; ver e tratar a qualquer hora, na propria casa. (H 2784) M

ALUGA-SE no Riachuelo casa com tres quartos, duas salas, jardim. Inf. Rodrigo Silva 26, sobrado. (H 2967) M

Acabou-se a velhice !... Não se envelhece mais !...

Não é necessario gabinetes de Belleza; o tratamento feito em casa custa muito menos.
USANDO sempre AGUA BRANCA NEVAL, SABONETE e PO' DE ARROZ. Isto para o rosto pescoço, collo, braços e mãos; no BANHO a AGUA de COLONIA NEVAL, na cabeça a BRILHANTINA CONCRETA, OLEO ou a LOÇÃO.
O resultado é certo. VENDE-SE EM TODO O MUNDO!
Não ha outros productos que substituam os NEVAL.
NEVAL é a MARCA REGISTRADA que os garante como legitimos em toda a parte que estes productos estejam á VENDA. Seu preço no RIO DE JANEIRO é um só em todas as casas que o tiverem a venda, nos Estados do BRASIL o preço varia por causa das despesas de transporte.
PREÇOS: Agua Branca Neval, 8$; pelo Correio, 10$. Agua de Colonia Neval, 12$; pelo Correio, 18$. Sabonete de Luxo Neval, 2$500; pelo Correio, 3$200. Pó de Arroz Neval, 5$; pelo Correio, 6$500. Brilhantina concreta Neval, 3$500; pelo Correio, 4$500. Oleo Neval, 4$; pelo Correio, 5$. Loção NEVAL, 7$; pelo Correio, 10$000.
DEPOSITO GERAL: CASA GASPAR
Praça Tiradentes ns. 18 e 20 e Rua 7 de Setembro ns 237 e 239 — Rio de Janeiro —:— A. E. GASPAR & C. (8319)

SUBURBIOS

ALUGA-SE um predio proprio para um armazem, com 8 metros de frente por 10 de fundos, mais commodos e quintal, com entrada dependente, tendo luz e agua; trata com o proprietario, em Paracamby, com José Antonio de Araujo. (H 2687) M

ALUGA-SE um bom aposento, bem arejado, em casa de familia seria, a casal sem filhos ou senhora só, que dê boa apresentação; rua Nery Pinheiro n. 17. (H 2938) M

ALUGA-SE no Engenho Novo boa casa com quatro quartos, duas salas, jardim. Inf. á rua Rodrigo Silva n. 26, sobrado. (H 2967) M

Vinte annos de soffrimentos!! — Uma senhora que soffreu durante vinte annos de uma bronchite asthmatica, acompanhada de uma forte DYSPNE'A E TOSSES REBELDES, tendo-se curado na Europa com a receita de um Medico inglez, por promessa, envia gratuitamente a copia da receita a quem pedir por escripto á Caixa Postal numero 1.724, a D. Georgina Morse — Rio de Janeiro. (8506)

Tossís? Tomae BRONCHITAL
Deposito: — RUA URUGUAYANA, 111
PHARMACIA BITTENCOURT. (4847)

ALUGA-SE uma casa com contrato, a familia de tratamento, com 3 quartos, 3 salas, jardim e pomar com fruta, e mais commodidades, na rua Moura n. 57, Meyer. (H 2940) M

ALUGA-SE, no Riachuelo, casa assobradada, com 5 quartos, 2 salas e jardim; inf. Rosario 152, sobrado. (H 3088) M

ALUGA-SE, no Engenho Novo, uma casa com 2 quartos e 2 salas, por 130$; inf. Rosario n. 152, sobrado. (H 3088) M

ALUGA-SE, em S. Francisco Xavier, um sobrado com 2 quartos e 2 salas; inf. Rosario 152, sobrado. (H 3088) M

ALUGA-SE no Rocha casa boa para familia. Tem quintal; por 200$000. Inf. Rodrigo Silva 26, sob. (H 2967) M

ALUGA-SE no Rocha casa com 8 quartos, tres salas, jardim. Inf. rua Rodrigo Silva 26, sobrado. (H 2967) M

NICTHEROY

ALUGA-SE um bom quarto, com ou sem pensão, com ou sem moveis, perto das praias de banhos; rua Tiradentes n. 210, Nictheroy, Icarahy. (H 2665) T

PETROPOLIS

ALUGA-SE uma casa em Petropolis, sita na av. Piabanha n. 246 (perto das Duchas), com 3 bons quartos, 2 salas, cozinha, banheiro, etc., com installações de luz, esgoto e campainhas, casa nova, recentemente pintada, com jardim nos lados e na frente; preço 160$ mensaes; as chaves e mais informações com a sra. viuva Maciel, rua Montecasseros n. 469, em Petropolis, e no Rio, com o sr. Salgueiro, rua Primeiro de Março n. 2, casa de armarinho e fazendas. (H 2661) T

O organismo de uma creança não é laboratorio
Deem a seus filhos os Cremes "INFANTIL" (em pó dextrinisado), (Aveia, Arroz, Centeio, Batata, Trigo, Araruta, Maizena, Cinco Cereaes, etc.)
Toda a creança, mesmo alimentada ao seio, deve tomal-os depois do 6º mez. Custa 1$200 o pacote e está no alcance de todos. No interior 1$800. Peçam nos bons Armazens ou Pharmacias. Pelo Correio, 6 pacotes 10$000.
Preparado por Dr. Raul Leite & Comp. — Rua Gonçalves Dias 73 — Rio. End. Teleg. "Infantil" — Rio. (8938)

ALUGA-SE o bom e espaçoso armazem, para seccos e molhados, com casa para familia, quintal e entrada independente, da rua Vinte e Quatro de Maio n. 274; trata-se ao lado, 272. Acceitam-se propostas — E. do Sampaio. (H 2857) M

ALUGA-SE a casa da rua das Dores n. 39, Todos os Santos, com tres quartos, duas salas e porão; trata-se na mesma. (H 3022) M

ALUGA-SE, no Engenho de Dentro, casa com 5 quartos e 3 salas; inf. rua do Rosario 152, sobrado. (H 3088) M

ALUGA-SE, em Petropolis, uma casa com 4 quartos e 2 salas, por 200$; inf. Rosario 152, sobrado. (H 3088) T

O Maximo do Resultado no minimo tempo com KOLA CARDINETTE o Rei dos Fortificantes. (7769)

REMEDIOS
Quando necessitarem não comprem sem verificar os preços da DROGARIA TEIVE, á rua Buenos Aires n. 114, em frente á rua Gonçalves Dias. (5399)

JOALHERIA PARIS
URUGUAYANA, 41
Ouro m. 2$200 - Platina 20$000
dentes, 1$200; prata moeda do Imperio, 7 % de agio; serviços de chá e de lavatorio, objectos antigos. Bronzes e brilhantes, a 1:000$000 o kilate; paga principescamente! (8251)

ALUGA-SE, no Sampaio, uma casa com 3 quartos e 2 salas, por 163$; inf. rua do Rosario 152, sobrado. (H 3088) M

ALUGA-SE, no Meyer, uma casa com 2 quartos e 2 salas; inf. rua do Rosario 152, sob. (H 3088) M

ALUGA-SE, no Engenho de Dentro, casa com 2 quartos e 2 salas; aluguel 94$; inf. rua do Rosario 152, sobrado. (H 3088) M

ALUGA-SE, no Rocha, uma casa com 3 quartos e 2 salas, por 200$; inf. Rosario 152, sobrado. (H 3088) M

ILHAS

ALUGA-SE a casa da praia da Guarda n. 53, em Paquetá; trata-se na rua Monte Alegre n. 33. (H 3110) X

Molestias da pelle
de qualquer especie e caracter, por mais antigas que sejam; garante-se cura radical; nome, Medina, rua do Lavradio n. 182, loja; o remedio é externo. Telephone Central n. 4257. (5204)

International Machinery Company
Importadores de todos os typos de machinismos
Rua de São Bento, 30 — RIO DE JANEIRO
Tel. Norte 1023 — Caixa Postal 1626

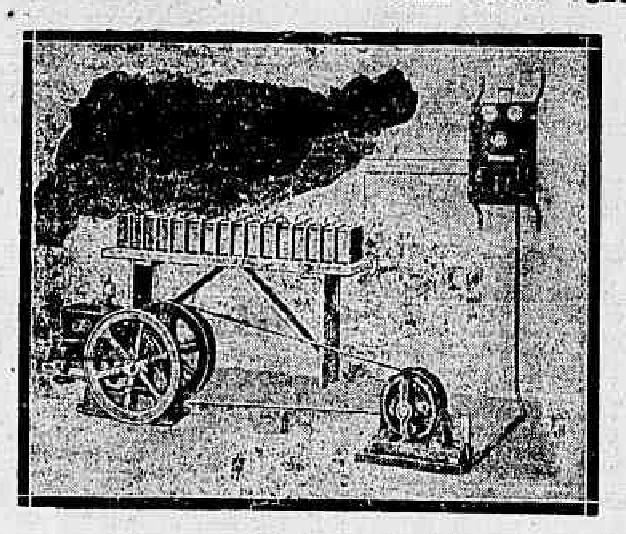

Installação completa para illuminação de 50 a 200 lampadas
Motores a Gazolina ou Kerozene
Temos em stok: Machinismos para fabricação de gelo. Tornos, Talhas, Bombas, Polias, Transmissões, Serras de fita, correias, etc. etc. 8500

Compra e venda de predios e terrenos

Predios e terrenos. Aluguel, compra, venda e hypotheca: administração, pagamento de impostos e negocios relativos nas repartições federaes e municipaes; informa J. Pinto, rua da Quitanda 73, loja, tel. Norte 2969. (G 26931)

COMPRAM-SE 3 casas com 2 quartos, 2 salas e regular terreno, de boa construcção e que não precisa concerto, de Cascadura para baixo, perto da estação ou do centro da linha de bondes, que fique cada uma em centro de terreno, com agua e luz, até ...... 6:000$000 cada uma; tratar com Carvalho, na Leiteria Ruth, em Piedade, urgente. (H 2886) N

Ferrugem? 86 anti-oxydo a evita por muito tempo. A' venda em todas as casas de ferragens. (H 1849)

CASAS e terrenos — Quer comprar ou vender algum, ou obter dinheiro com garantia hypothecaria a juros modicos? Procure Moreira dos Santos, á rua do Rosario 161, sob., telephone n. 3156, pois tem sempre compradores, bons negocios e capitaes para collocar; tratando tambem de negocios federaes e municipaes. (H 1371) N

IPANEMA — Vendem-se terrenos baratos, livres e desembaraçados. Não se admittem intermediarios. Rua Rosario n. 142, sob., frente, sala 2. (G 29018) N

COMPRA-SE boa casa até 20 contos, com 3 ou 4 quartos, 2 salas e mais dependencias, em centro de terreno, em ruas transversaes ao Boulevard 28 de Setembro, immediações de S. Francisco Xavier, transversaes a 24 de Maio até Sampaio. Negocio directo. Cartas a A C. P. Rua Luiz Barbosa 36, Villa Isabel. (H. 2067) N

NO melhor local da praia de Botafogo, vende-se, por motivo de partida para a Europa, um predio e terreno em condições muito vantajosas. Trata-se no mesmo, á praia da Saudade n. 7. Negocio directo. (H 2844) N

COPACABANA — Vende-se um bello terreno da esquina da rua Bolhões Carvalho e Cel. Valladares, com 18,50 por 32 metros, preço: 12:000$000; trata-se na rua do Rosario n. 147, 1º andar, com major Drummondes. (H 2586) N

PREDIO — Compra-se até 40:000$ um em Copacabana. Urgente. Cartas á Caixa 102 do "Jornal do Commercio". (H 1015) N

VENDE-SE um bom predio em [illegible] Pereira Nunes n. 202; tratar na rua da Carioca n. 63, com A. Florentino. (H 2854) N

Peitoral Marinho
Indicado
Grippe — Asthma
Pneumonia — Bronchites
Coriza — Coqueluche
Constipações — Resfriados
Peitoral Marinho
Indicado
Purgações nos ouvidos — Tosse
Catarrho — Influenza
Laringites — Hemoptise
Dores no peito — Calafrios
Dores nas costas — Rouquidão
Peitoral Marinho
é o melhor tonico e o mais energico desinfetante das vias respiratorias
— Algumas colheres de Peitoral Marinho, provar-vos-hão !!!
(8488)

COMPRA-SE uma casa até ...... 15:000$000 em ponto de 200 rs. de bonde. Negocio directo. Informações á caixa 1672. (H. 1843) N

CASA — Compra-se uma no Meyer ou Andarahy, em centro de terreno, com 3 quartos e mais dependencias, negocio directo. Trata-se á praça José de Alencar n. 11. (H 3094) N

VIAS URINARIAS
Syphilis, molestias venereas e da pelle. Gabinete Electrotherapico do
Dr. Belmiro Valverde
Docente da Faculdade e da Academia de Medicina.
Tratamento rapido e garantido dos estreitamentos da uretra, gonorrhéas, cystites, hydroceles e hemorroidas. Exame directo da bexiga e uretra por apparelhos proprios.
Consultorio: Largo da Carioca, 10, da 1 ás 6. Tel. 200, Central. (4895)

COMPRA-SE uma casa para pequena familia, com 3 quartos, quintal e mais dependencias, até 18 contos, negocio directo. Trata-se á praça José de Alencar n. 11. (H 3005) N

VENDEM-SE 3 casas á rua João Torquato ns. 49, 51 e 53, por 8:000$000, estação de Bomsuccesso de Inhauma. Trata-se na mesma ou rua dos Ourives n. 137, loja. (H 2973) N

VENDE-SE terreno medindo a 24$ 9 ms. no Haddock Lobo. Tratar B. Mar 1263. (H 2960) N

VENDE-SE um grupo de dez casas no Rio Comprido, dando boa renda; preço de occasião; trata-se na rua do Rosario 142, sala 3, Candido. (H 2954) N

VENDE-SE um terreno na estação da Penha; mede 10 x 40. Ramos. Caminho do Sacco n. 185. Trata-se aos domingos. (H 2953) N

VENDE-SE um bonito pomar com uma boa casa, com 2 salas, 2 quartos, cozinha, despensa e banheiro, propria para familia de tratamento, e mais commodidades, na rua Paula Vianna 111. Trata-se na mesma, Linha Auxiliar, estação Sapé. (H 3058) N

VENDE-SE um grupo de tres casas em bom estado de conservação, proprias para renda, 3 minutos da estação Quintino Bocayuva. Ver e tratar com Custodio Braga, á rua Vital numero 32. (H 3049) N

VENDE-SE uma casa tendo luz electrica, terreno 13 x 50 todo arborizado. Linha Auxiliar, Campo dos Cardosos, estação de Cavalcante. (H 2850) N

Agua Sulfatada Maravilhosa
25 ANNOS DE INTEIRO SUCCESSO
O medicamento de mais confiança e de seguro effeito em todas as DOENÇAS DA VISTA
A' venda em todas as boas Pharmacias e Drogarias
DEPOSITARIOS GERAES GRANADO & C. RIO DE JANEIRO
(4513)

COMPRA-SE ou arrenda-se uma boa situação no Estado do Rio ou Minas. Resposta para o sr. J. Silva, rua Boa Vista 69, Quintino Bocayuva. (H 1999) N

COMPRA-SE um sitio ou chacara com 50 m. x 150 m. no minimo, logar saudavel, perto de estação, até ... á vista ou em prestações de 100 mil réis mensaes. Cartas ao proprietario, rua Visconde Inhauma n. 61, sobrado. O ultimo preço, a situação e tamanho do terreno e as condições. As offertas serão attendidas porque o comprador tem pressa em comprar o que lhe convier. (H 1773) N

Doenças do pulmão
— Dr. F. Catão, do Hospital dos Tuberculosos, Docente da Faculdade de Medicina do Rio de Janeiro; R. 38, Sete de Setembro; consultas, das 11 ás 2 e das 4 em deante. Teleph. 4992, Central. (4843)

COMPRA-SE uma casa até 30 contos no Engenho Novo para baixo, que tenha tres quartos, entrada ao lado e jardim e quintal; cartas á rua Carolina n. 32, Rocha; não se attende a intermediarios. (H 2821) N

COMPRA-SE EM BANGU' até 5 contos, casa a 5 minutos da estação. Tratar pessoalmente, rua Alvaro n. 10, Engenho Novo. (H 2620) N

PREDIOS. Vendem-se, em todos os bairros e suburbios. Compram-se em Botafogo, Laranjeiras, Conde Bomfim, predios de 30 a 70 contos. Informações á rua do Rosario n. 60, sobrado, escriptorio, das 2 ás 5 horas. (H 2961) N

VENDE-SE uma chacara para horta, com casa, arborizada, logar excellente, perto da Central, a 3 minutos, cercada de arame. Vende-se por motivo de viagem. [illegible] (H 1991) N

VENDE-SE, os seguintes predios: por 10:000$, uma avenida na estação do Rocha, com 4 casas; por 37:000$, em Inhaúma, um predio com 4 casas; por 15:000$, um predio no Meyer e Engenho Novo, dando bom rendimento; de 7 a 8:000$ diversos predios no Meyer e Engenho Novo; informa-se á rua da Alfandega n. 28. (H 2951) N

VENDE-SE uma casa terrea, na rua Vista Alegre n. 20, com 2 salas, 2 quartos, cozinha, banheiro, terreno 10 x 50; trata-se com o sr. Oscar, no Ouvidor n. 61. (H 2951) N

VENDE-SE um terreno de nove por 200 ou mais, desmembrado do n. 54 da travessa dos Prazeres, a cinco minutos dos Dois Irmãos; trata-se na rua da Alfandega n. 6, preço 11:500$000. (H 2750) N

VENDE-SE por 40:000$000 um bom predio na R. da Piedade, com 3 salas, 4 quartos, cozinha e terreno de 8 x 60. Trata-se com Moreira & C. R. Gonçalves Dias n. 56. — Tel. C. 5656. (H 2720) N

VENDE-SE uma casa com 4 comodos; tratar com o sr. Cunha agente. E. F. Leopoldina. (H 2914) N

VENDE-SE por 140 contos uma propriedade em Inhauma, com 80 metros de marinha e cáes, pedreira e olaria, electricidade e agua, casas de morada, etc., com 80.000 metros quadrados; tratar com Moreira & C., r. Gonçalves Dias 56, tel. C. 5656. (H 3066) N

VENDEM-SE superiores lotes de terrenos em Ipanema, em ruas que estão sendo calçadas, nas proximidades de predios modernos e de bella apparencia. Pagamentos a prestações desde 60$000. Companhia Constructora Ipanema, Rua do Ouvidor, 69. (H 1520) N

VENDE-SE barato um terreno, 11 x 20, na rua Itaipu'; trata-se na rua Conde de Bomfim, 177. (H 1534) N

VENDE-SE em Anchieta, perto da estação, uma casa com bastante terreno todo arborizado, por 3:500$000. Informações na rua Senador Euzebio num. 97. (H 2051) N

VENDE-SE o predio sito á rua Barão de Mesquita n. 214, e terreno contiguo. Para tratar com o dr. Domingos Antonio da Silva, á rua do Rosario n. 103, telephone Norte 6897, das 11 ás 5. Para ver até 9 horas da manhã no proprio. (H 1851) N

ARROZ
Machina "ENGELBERG" americana combinada com Separador Cylindrico
PATENTE N. 9580

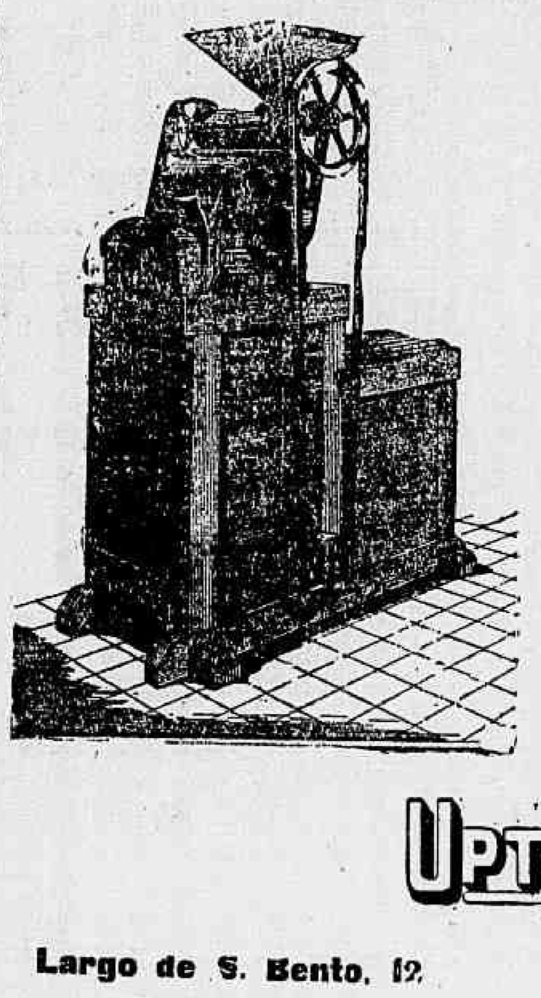

UMA MACHINA BARATA, DURAVEL, DE FUNCCIONAMENTO SIMPLES E ECONOMICO. 30 ANNOS DE BONS RESULTADOS ATTESTAM A SUA SUPERIORIDADE.
HA 3 TAMANHOS
N. 3, para 10-15 saccos de arroz limpo por dia.
N. 7, para 30-40 saccos de arroz limpo por dia.
N. 1, para 35-50 saccos de arroz limpo por dia.
Os pequenos e grandes productores encontram sempre em nossa casa um grande stock de superiores machinas beneficiadoras de arroz para qualquer capacidade de producção diaria.
Preços conforme capacidade
PEÇAM GRATIS O NOSSO CATALOGO N. 40
UPTON & C. LTDA. IMPORTADORES INDUSTRIAES
Largo de S. Bento, 12 — S. Paulo
Avenida Rio Branco, 18 — Rio de Janeiro
(8510)

CURADA DA ASTHMA - HA 3 ANNOS !!!
Declaro que minha senhora soffreu horrivelmente de asthma e que ha tres annos que se acha radicalmente curada com o uso da **Solução de Hartmann.**
Manoel Antonio de Lima — Rua Major Delfino — Villa S. Manoel — E. F. Leopoldina — Minas 3107

NICTHEROY. Vende-se um terreno proprio, com 16 x 170, na alameda Lima Castro, servido por duas linhas de bondes; trata-se na rua Coronel Moreira Cesar 81, em Icarahy. (H 3040) N

VENDE-SE uma casa com dois quartos e duas salas, cozinha, agua, luz, terreno todo cercado a arame, bem arborizado, na estação de Ramos; travessa Araujo n. 77. Trata-se na mesma com o proprio. (H 2852) N

PREDIOS e terrenos á venda
PREDIOS:
4:000$ em Bom Successo, predio com 2 salas, 3 quartos, etc., terreno 10 x 30;
4:500$ em Bento Ribeiro, grupo de 2 pequenos predios, terreno 10 x 45;
6:000$ em Cascadura, chalet com 2 salas, 2 quartos, etc., terreno 22 x 50;
7:000$ no Campinho, chalet com 2 salas, 2 quartos, etc., terreno 10 x 100;
8:000$ cada um, em Todos os Santos, 2 predios com 2 salas, 2 quartos, etc., terreno 10 x 50;
9:000$ em Santa Cruz, predio antigo, terreno 5,35 x 14,50;
10:000$ no Engenho de Dentro, predio novo com 2 salas, 2 quartos, etc., terreno 11 x 29;
11:000$ em Villa Isabel predio com 2 salas, 2 quartos, etc.;
12:000$ no Andarahy, predio com 2 salas, 4 quartos, etc., terreno 11 x 40;
13:000$ na Cidade Nova, predio moderno com 2 salas, 2 quartos, etc.;
14:000$ no Meyer, predio moderno c/ 3 salas, 3 quartos, etc., porão habitavel, terreno 11 x 90;
15:000$ na Aldeia Campista predio c/ 2 salas, 3 quartos, etc.;
16:000$ em Ramos, 2 predios, loja para negocio e moradia, dando boa renda;
17:000$ no Engenho de Dentro predio com 2 salas, 3 quartos, etc., terreno 11 x 44;
18:000$ no Meyer, vivenda moderna em centro de boa chacara 22 x 40;
19:000$ em Paquetá, boa vivenda com 2 salas, 4 quartos, etc. centro de terreno arborizado 40 x 64;
20:000$ na rua Frei Caneca, perto, predio antigo de loja e sobrado;
25:000$ em S. Francisco Xavier, predio moderno com 2 salas, 4 quartos, etc.;
25:000$ no Andarahy, solido predio c/ 2 salas, 4 quartos, etc. terreno de 13 x 40;
25:000$ na rua Derby Club predio moderno, com 2 salas, 3 quartos, etc.;
26:000$ em Icarahy, predio novo com 2 salas, 3 quartos, etc., terreno 10 x 28;
28:000$ na Olaria, perto da estação, grupo de 2 predios modernos cada um com 3 salas, 4 quartos, etc., terreno 16 x 70, com 2 frentes;
30:000$ na rua General Canabarro bom e solido predio com 2 salas, 3 quartos, etc., porão habitavel, terreno 10 x 40;
35:000$ na rua Dr. Maciel, solido e confortavel predio com 2 salas, 4 quartos, etc. e bom terreno;
35:000$ no Campo de São Christovão, solido predio com 3 salas, 5 quartos, etc.;
36:000$ no Riachuelo, boa vivenda c/ 2 salas, 3 quartos, etc., terreno 14 x 106, todo arborizado e murado;
40:000$ em Irajá, Caminho do Itararé, 3 pequenas casas, terreno de 200 x 650;
45:000$ na travessa Carvalho Alvim, perto da rua Uruguay, magnifica e linda residencia com 3 salas, 5 quartos, etc., terreno 11 x 44;
50:000$ em Todos os Santos, grupo de 2 solidos e confortaveis predios, com 4 salas, 6 quartos, etc. e bom terreno;
55:000$ na Muda da Tijuca, perto da rua Conde de Bomfim, confortavel predio com 2 salas, 6 quartos, etc., garage;
60:000$ em São Christovão, grupo de 4 predios e avenida com mais 5, rendendo 7:200$ annuaes;
65:000$ em S. Domingos, Nictheroy, grupo de predios, rendem 12 contos annuaes;
75:000$ na Fabrica das Chitas, confortavel e solido predio com 3 salas, 6 quartos, etc. terreno 24 x 75, todo arborizado.
E os TERRENOS: Na avenida Vieira Souto 10 x 50, 20 x 50; na rua Santa Clara 13 x 20; na rua Cosme Velho 14 x 300; na rua Conde de Bomfim 17 x 60; na rua Professor Gabizo 10, 12, 15, 18, 20, 30, 40 x 33, canto da rua General Canabarro; na rua S. Francisco Xavier 15 x 45, 22 x 100; na rua S. Januario, perto do largo da Cancella, S. Christovão, 101 x 22, na rua Affonso Arinos, Meyer, 11 x 30, 22 x 30; na rua José Verissimo, Meyer, 28 x 30; na rua Goyaz, Cascadura, 22 x 83; na Estrada Marechal Rangel, 72 x 700, com tres frentes. E muitos outros predios e terrenos; dinheiro para hypothecas a juros modicos; informa J. Pinto, rua da Quitanda 73, loja. (H 2961) N

VENDE-SE (urgencia), por 40:000$, importante chacara no saluberrimo local Fonseca — Nictheroy, confortavel predio e com diversas fontes de agua nascentes; para vêr e tratar á rua Teixeira de Freitas n. 146, antiga do Telhado. N. B. Não se acceita intermediarios e para mais esclarecimentos á rua da Alfandega n. 130, 1º, das 2 ás 6. (H 1955) N

VENDE-SE uma casa: 2 quartos, 2 salas, cozinha, agua, luz, chacara toda plantada com arvores fructiferas. Rua Pão Ferro 43, Caminho dos Pilares. Bonde de Inhauma. (H 2822) N

VENDE-SE por 10:000$ a casa nova da travessa José Bonifacio n. 42, com 2 quartos, 2 salas, cozinha, etc. jardim na frente, entrada ao lado e quintal; chaves por favor no n. 40, estação de Todos os Santos. (H 2871) N

VENDEM-SE 6 predios, feitas as obras no valor de 6 contos, rendem 3 contos; preço 15 contos; estação Salvador de Sá n. 175. (H 3127) N

VENDE-SE por 2:900$ uma casa com 3 comodos; trata-se no proprio, em Quintino Bocayuva. (H 1999) N

VIAS-URINARIAS
De volta da Europa, com pratica nos melhores hospitaes e estudos especiaes.
DR. ESTELLITA LINS
emprega os methodos mais modernos e efficazes no tratamento das doenças da urethra, prostata, bexiga, rins e orgãos genitaes, venereas ou cirurgicos. (Syphilis, blenorrhagia, estreitamentos, hydroceles, etc.). Consultas diarias, das 9 ás 11 e das 13 ás 18. Aos domingos, das 10 ás 12. — Rua S. JOSE' N. 81. (7600)

VENDE-SE um terreno medindo 11 x 100 de fundos, com dois barracões e uma casa, rendendo 190$000 mensaes, na rua Theodoro da Silva n. 333; trata-se no mesmo, Villa Isabel. (H 2732) N

VENDE-SE proximo Campo de São Christovão, local de primeira, um terreno de 100 metros de frente por 70 contos; cartas no "Jornal do Commercio", caixa 1. (H 2898) N

VENDEM-SE 4 magnificos predios em Catumby, sendo 3 na rua dos Coqueiros e 1 na rua do Chichorro; tratar com o sr. Affonso de Azevedo, no largo da Batalha n. 1, armazem. (H 2897) N

Construcções

NO DISTRICTO FEDERAL
Trabalhos executados com materiaes de primeira qualidade, projectos economicos, rigoroso cumprimento dos contractos, pagamentos parcellados e divididos pelo andamento das obras.

Levantamento de plantas topographicas, demarcação de terrenos, nivelamentos, divisões de lotes, projectos para construcções e todos os mais serviços de engenharia em geral. Preços modicos.

A. MILLIET
Rua Senador Euzebio 154 (Praça 11 de Junho) e Rua da Estação A-2 — Penha. Tele. Villa 1054. (9031)

VENDE-SE uma grande chacara, com boa casa de morada, com 30 m. x 160 fundos, propria para fins industriaes, na rua Jockey-Club n. 233, fronteira ao prado. Trata-se na mesma, com o dono. (H 3099) N

VENDE-SE por 1:800$ uma casa com 5 commodos e terreno todo arborizado, medindo 65 de fundos por 10 de frente, a 5 minutos da estação de Bento Ribeiro. Na rua Divisoria n. 4. (Negocio de occasião). (H 3009) N

VENDEM-SE terrenos em Copacabana; cartas aqui, ao proprietario Raul. (H 3003) N

VENDE-SE um terreno em Villa Isabel, no Boulevard 28 de Setembro, proximo á praça, com 22 metros de frente por 85 de fundos; tratar á r. Conselheiro Paranaguá 11, Villa Isabel. (H 1998) N

VENDEM-SE em prestações casas e terrenos, no Realengo, na Estrada Real de Santa Cruz; trata-se com o sr. Marques, na Estrada Real de Santa Cruz n. 105; mais informações á rua da Alfandega n. 28, Companhia Predial. (4126) N

VENDEM-SE em pequenas prestações de 5$, 8$, 10$, etc., mensaes, magnificos lotes de terrenos da magnifica localidade denominada Sapé, servida pelos trens da Linha Auxiliar. O escriptorio é em frente da estação de Sapé. Ainda existem alguns lotes na praça das Perolas, muitos nas ruas Opalas, Turquezas e Saphiras. Os prospectos com plantas são distribuidos no escriptorio á rua da Alfandega 28, Companhia Predial. (4129) N

VENDEM-SE 2 predios na rua S. Francisco Xavier, por 65 contos. Cartas para Allen, neste jornal. (H 2928) N

VENDEM-SE dois confortaveis predios na estação do Rocha; com tres bons quartos, duas salas, copa, dispensa, quarto de banho com banheira esmaltada e W. C.; cozinha, quintal regular e jardim. Trata-se. Felix da Cunha n. 34. (H 1825) N

VENDE-SE, immediatamente, bello sobrado novo, proprio para pequena familia de tratamento, em centro de terreno 7 1/2 x 40, na rua Sampaio Vianna n. 78. Rio Comprido. (H 2681) N

VENDEM-SE duas casas em Copacabana, com dois quartos, duas salas, despensa, cozinha com fogão a gaz e lenha, e bom quintal; trata-se na rua de Voluntarios da Patria n. 99, telephone Sul 2141. (H 1835) N

VENDE-SE em Campo Grande esplendida casa com 4 quartos, 2 salas, construcção moderna e grande terreno, na Estrada Real de Santa Cruz, 5 minutos da estação; tratar á rua da Quitanda 66, 2º andar. (H 3134) N

VENDE-SE um magnifico terreno, 15 x 50, situado na bellissima rua Figueira n. 99 (estação do Rocha), distante do trem e bondes 2 minutos. Informações no predio n. 97, da mesma rua. (H 3068) N

VENDE-SE por 21900$, o chalet novo da rua Francisca Zieze n. 129. E. de Dentro. Tem agua e luz á porta. Informações no n. 136. (H 2667) N

VENDEM-SE 2 casas, illuminadas a electricidade, com terreno arborizado. Preço de occasião. Ver e tratar na rua Itaquaty n. 168. Cascadura. (H 2858) N

VENDEM-SE, no Meyer, por...... 9:000$000, um predio em terreno de 33 x 33, e por 10:000$000 outro em terreno de 12 x 80. Por 30:000$000 predio e chacara de 80 x 60, gradiada e arborizada. Trata-se á R. Medina n. 42. Meyer. (H 2703) N

VENDE-SE, nos suburbios, um predio novo, com varanda no lado, sala de visitas, sala de jantar, quatro quartos, saleta, quarto de banho, despensa, cozinha com fogão a gaz, porão habitavel, quarto para creado, jardim, chacara toda plantada com cerca de 2.000 ms. 2, rua illuminada a luz electrica, com bondes á porta e distante da estação dois minutos. Para mais informações, queira dirigir-se ao proprietario, enviando carta a esta redacção, sob as iniciaes P. E. (H 2697) N

VENDE-SE casa, 5 quartos, etc., jardim, bom terreno. Rua Magalhães Couto, a 50 m. da Dias da Cruz. Rosario n. 138, com Raul Dios e J. Bastos. (H 1830) N

VENDE-SE uma casa de estylo moderno, com 3 salas, 3 quartos, banheira, etc., em centro de terreno, com jardim, na rua Souza Barros, Sampaio, (bonde de Cascadura), informa-se no n. 59 A, dessa rua. Preço 18 contos. (H 1852) N

VENDE-SE grande terreno no Leme, trinta metros de largura, local alto e bella vista. Trata-se á rua Salvador Corrêa 52, pharmacia do Leme. (H 1993) N

VENDEM-SE. Continua com muita acceitação a grande venda de casas e terreno na Pavuna, casas com 2 quartos, 2 salas, cozinha, banheiro, W. C., construcção solida, agua encanada do rio do Ouro, preço 5:000$ em prestações de 200$000, lotes de superiores terrenos a 100$ e 300$ em prestações de 5$, toma posse da casa e terreno, sem fiador, na 1ª prestação. Escriptorio, rua da Matriz, proximo á egreja, estação de S. João, a 1ª acima da Pavuna, e 7 de Setembro 107, sob., muitos trens, ida e volta 300 e 500 réis; construcção livre. (G 29927) N

AOS ASHMATHICOS

O Especifico do Doutor Reyngate, notavel Medico e Scientista Inglez, para a cura radical da Asthma, Dyspnéas, Influenza, Defluxos, Bronchites, Catarrhaes, Coqueluche, Tosses rebeldes, Cansaço, Suffocações, é um Medicamento de valor, composto exclusivamente de vegetaes, não é xarope, não contém ioduretos, nem morphina e outras substancias nocivas á saude dos Asthmaticos.
"Vide os attestados e prospectos que acompanham cada frasco".
Encontra-se á venda nas Principaes Pharmacias e Drogarias.
DEPOSITO — Rua General Camara n. 225. Sobrado. Rio de Janeiro. (8506)

VENDE-SE o novo e confortavel predio apalacetado, construido para residencia do proprietario, sito á rua Marechal Machado Bittencourt 66, estação do Riachuelo (lado da rua 24 de Maio). Acha-se collocado no centro de optimo e grande terreno com jardim e pomar. Póde ser visto e examinado, diariamente, das 7 ás 21 horas. (H 2937) N

VENDEM-SE terrenos a prestações, desde 10$ por mez; estação de Vigario Geral, Estrada de Ferro Leopoldina, 33 minutos de viagem; a estação é no proprio terreno; tem agua canalizada; passagem de ida e volta 300 réis; tem terrenos proprios para olaria, hortas, estabulos e capinzaes, que já existem; lá se encontra quem mostre e para tratar á r. S. Januario 89, das 4 da tarde em deante. (G 21399) N

VENDE-SE um sobrado em S. Domingos, Nictheroy; informa-se na rua Passo da Patria n. 57, ou nesta capital, rua da Carioca n. 4. (H 2485) N

VENDE-SE grupo de tres casinhas, com agua, luz, terreno, etc., a dois minutos da estação. Preço barato. R. Antonio Rego 17. Olaria. — Suburbios da Leopoldina. (H 1554) N

VENDE-SE um esplendido terreno com 8m de frente 6,40m. de fundo da rua Junqueira Freire 18, Proximo á praça Affonso Penna, trata-se na rua S. Christovão n. 210 A. (H 2274) N

VENDEM-SE em prestações, no Engenho Novo, quasi em frente á estação da E. F., magnificos lotes de terrenos. Informações e prospectos na Companhia Predial, 28, rua da Alfandega. (4042) N

VENDEM-SE em pequenas prestações ao alcance de todos magnificos lotes de terrenos no magnifico e novo bairro denominado "Campo dos Cardosos". Estes são os melhores terrenos e que são vendidos em prestações. São servidos pelos trens da Linha Auxiliar, com as estações "Cavalcanti" e "Engenheiro Leal", bondes de Cascadura e Estrada de Ferro Central pela estação de Cascadura. Escriptorio, rua dos Cardosos, 352, Cascadura. Prospectos com plantas na rua da Alfandega 28. Companhia Predial. (4132) N

VENDEM-SE por 19:000$ 3 predios, junto á r. America, renda 35$; trata-se á r. Ouvidor 71, 1º and. (H 2864) N

VENDEM-SE por 35:000$ 1 predio e terreno á r. D. Carlota; trata-se á r. Ouvidor 71, 1º and. (H 2863) N

VENDE-SE 1 terreno de 10 m. x 50 m. á avenida Vieira Souto; trata-se á r. Ouvidor 71, 1º and. (H 2864) N

VENDE-SE por 80:000$ 1 predio confortavel junto á r. Conde Bomfim; trata-se á r. Ouvidor 71, 1º and. (H 2864) N

VENDE-SE por 6:500$ 1 terreno de 10 m. x 50 m. á r. V. Silva (Ipanema); trata-se á r. Ouvidor 71, 1º and. (H 2864) N

VENDE-SE por 8:000$ 1 predio confortavel no Meyer; trata-se á r. Ouvidor 71, 1º and. (H 2864) N

VENDE-SE por 26:000$ 1 predio junto ao l. do E. de Sá; trata-se á r. Ouvidor 71, 1º and. (H 2864) N

VENDAS DIVERSAS

VENDE-SE um piano Pleyel, meia cauda, na rua Santa Alexandrina 243, até ao meio-dia. (H 2860) O

VENDEM-SE, uma mobilia de sala, uma chaise-longue, urnas fantazia, algumas peças de metal, jarras e etc., á rua do Cattete n. 183, sobrado. (H 1018) O

VENDE-SE um lindo cachorrinho Teneriffe, n. branco, com 4 mezes, á rua Visconde Itauna 223. (H 2837) O

VENDEM-SE: por 120$000, um carro novo para creança; por 205$, 4 cabras leiteiras, sendo 3 com crias novas. Ver e tratar, rua Martins Lage n. 132, Meyer. (H 2843) O

VENDE-SE um piano em bom estado, no becco da Carioca n. 4; trata-se com d. Esperança. (H 2735) O

VENDE-SE um motor electrico, 10 H P., completamente novo, na rua Visconde do Rio Branco n. 12. (H 1867) O

VENDE-SE uma boa escrivaninha com duas carteiras e duas gavetas ao centro, á travessa das Partilhas n. 20. (H 1016) O

VENDE-SE um deposito de pão, balas, doces, bonbons de todas as qualidades; assucar, café, chá, manteiga, queijo e mais miudezas do mesmo ramo, licenças pagas, aluguel da casa 70$ por mez; tudo por 2:000$; é menos do que custou; ver e tratar á r. Real Grandeza 25, Botafogo. (H 2795) O

VENDE-SE uma machina Singer meio gabinete, bobina, á rua Visconde Itauna 223. (H 2836) O

VENDE-SE boa pharmacia homoepatha, bairro novo e futuroso; informações á r. São Pedro 38; das 1 ás 5: dr. Neves. (H 2001) O

VENDE-SE uma sala de jantar, de imbuia, com 17 peças, obra bem acabada e de estylo; na rua Mariz e Barros n. 376. (H 2797) O

VENDE-SE um finissimo tapete Oriental de 1 1/2 metro de comprimento por 1 de largura, á rua D. Marianna n. 117. (H 1844) O

VENDEM-SE bons canarios para cantar. Rua General Camara n. 126. (H 2003) O

VENDEM-SE, com urgencia, 1 elegante mobilia com 9 peças, 6 esplendidas cadeiras e 1 toilette moderno; rua Frei Caneca 344, casa 6. (H 2901) O

VENDE-SE um motocyclo em perfeito estado; trata-se na rua Emilia Guimarães n. 39, Catumby. (H 1809) O

VENDE-SE uma pharmacia ou admitte-se um socio pharmaceutico formado. Estrada Braz de Pinna n. 121. (Penha). (H 2674) O

VENDEM-SE milhares de mangueiras, enxertos garantidos, laranjeiras, jaboticabeiras e outras plantas. Rua Miguel Angelo n. 410, Meyer. (H 321) O

VENDE-SE um bom fogão economico; ver e tratar na rua Salvador Zenha 51. (H 1727) O

VENDE-SE, a dinheiro ou em prestações, um bom piano, á rua S. Francisco Xavier, n. 388. (G 20213) O

VENDE-SE um carrinho para creança, cesto de vime, 4 rodas e toldo um pouco usado. Preço 70$000. Rua D. Minervina n. 47. — Estacio. (H 1823) O

VENDE-SE um piano, de fabricante allemão, peça de luxo, sómente 5 mezes de uso. Na rua Barão de Mesquita 976 (largo de Verdun, Andarahy). (H 3008) O

VENDE-SE uma barata em perfeito estado de funccionamento e força de 30 H. P. Para ver e tratar, das 8 ás 16 horas, praia do Caju' 63, ou pelo telephone Villa 200. (H 3097) O

VENDE-SE um bom piano Spongel á rua Marechal Floriano 22, 1º. (H 3112) O

VENDE-SE uma mobilia completa de sala de jantar, moderna, por 600$000, e outros utensilios de cozinha e mais objectos. Rua Marquez de Santos n. 32, casa n. 6. (H 3010) O

VENDEM-SE lindos cachorrinhos raça Fox-Terrier a 155$000, e um casal de gallinhas Orpington amarellas a 255$000. Rua Itapira' n. 24. (H 1997) O

VENDEM-SE lindos vestidos, novos e outros de pouco uso, em seda, voil e sarja, desde 30$; sortimento fino de chapéos desde 5$; manteaux e uma rica saida de theatro, guarnecida com pellos, plumas e aigretes; tudo por preço de occasião, 132, praia Sta. Luzia. Tel. C. 6264. (H 3118) O

VENDE-SE um motor monophasico de 1/4 H. P., 4.500 R. por minuto. Rua Barroso 82 B. (H 3154) O

VENDEM-SE: uma esplendida incubadeira Hearson para 100 ovos e pertences para creadores de gallinhas e um pequeno fogão a gaz. Ver e tratar, rua Senador Furtado, 99. (H 3041) O

VENDE-SE feijão branco novo, saccos 60 ks. a 20$000, á rua XV e no M Mercado Municipal. (H 2943) O

VENDE-SE uma banheira em perfeito estado, com 6 pés e torneiras. Ver e tratar á rua Costa Lobo, 119, Jockey-Club. (H 2925) O

VENDEM-SE á rua Frei Caneca n. 75 uma grande machina de apparelho, uma partopa e machina de furar. (H 3064) O

CARTAS DE FIANÇA

CARTAS DE FIANÇA — Na Empreza do Inquilinato, Limitada unica neste genero e que é indicada pelos srs. Proprietarios, dá-se cartas de fiança mediante garantias e modica commissão. Rua do Rosario n. ... sob. (8125) S

TRASPASSES

SOBRADO. Por motivo de viagem traspassa-se o da Av. Mem de Sá 99; traspassa-se com moveis e inquilinos, das 10 ás 12. (H 3052) P

TRASPASSA-SE um optimo armazem, em ponto central, fazendo grande movimento. Informações á rua do Rosario n. 67, com Gonçalves. (H 1970) D

TRASPASSA-SE um armazem de seccos e molhados, em bom ponto, dependendo de pouco capital; para informações na rua João Vicente 387, estação de Oswaldo Cruz, E. F. C. do Brasil. (H 2638) P

TRASPASSA-SE o melhor salão de barbeiro duma das principaes estações do suburbio da Central; tem um bom contrato: preço de occasião. Para informações na casa de perfumarias "A NOIVA", R. Rodrigo Silva n. 16. (H 1489) P

Achados e perdidos

Papeis perdidos

Dois attestados de medicos francezes e um pedido de licença, para a Prefeitura. Gratifica-se a quem levar á rua Buarque de Macedo n. 15. (H 2927)

A. MOTTA & IRMÃO — Becco do Rosario n. 5. — Perdeu-se a cautela n. 40.465, desta casa. (H 2947) Q

CAMPELLO & CIA. — Rua Luiz de Camões n. 36 — Perdeu-se a cautela n. 154.930, desta casa. (H 3053) Q

COMPANHIA AUREA BRAZILEIRA — Avenida Passos n. 11. Perdeu-se a cautela n. 22.082, da secção de penhores desta Companhia. (H 1038) Q

DIAS & MOYSES — Rua Barbara de Alvarenga n. 14. — Rio de Janeiro. — Perdeu-se a cautela n. 65.151, desta casa. (H 3050) Q

HENRY & ARMANDO — Rua Luiz de Camões ns. 45 e 47 — Perdeu-se a cautela n. 245.130, desta casa. (H 2847) Q

PERDEU-SE a caderneta da Caixa Economica n. 449116, 3ª serie. (H. 2662) Q

PERDEU-SE a cautela de numero 3.025, de 1920, da Caixa Economica. (H 3017) Q

PERDEU-SE a cautela de numero 191.001 da casa de penhores de Guimarães & Sanseverino, rua Alexandre Herculano n. 5 e Luiz de Camões n. 1-A. (H 2066) Q

PERDEU-SE a caderneta da Caixa Economica do Rio de Janeiro n. 404125, da 1ª serie. (H 1988) Q

PERDEU-SE a caderneta n. 302.352 da 3ª serie, da Caixa Economica. (H 2805) Q

PERDEU-SE uma letra n. 867 aceite por Salamão Neminowski e endossada por Elie Lopes, no valor de 12000$000. Quem achar, queira entregar á rua da Alfandega, 110, que será gratificado. (H. 2718) Q

PERDERAM-SE as apolices unificadas da Divida Publica de ns. 240.000 e 240.901 5 ° de .... contos cada uma. Pede-se a quem as encontrar, entregal-as ao senhor Antonio Abreu, na Avenida Rio Branco n. 117, 4º andar, que será gratificado. (H. 2149) Q

DIVERSOS

AGENTES. Para artigos de facil venda, acceitam-se, em qualquer ponto do Brasil. Não é preciso fiança ou fiador; basta pequeno capital. Boas commissões. Escreva hoje mesmo á Casa Torres, rua S. José, 6, Rio. (H 1905)

A RIFA de uma pulseira de ouro, formato corrente, que devia correr hoje, 26, fica transferida para o dia 26 de julho p. f. (H 3021) S

ANTES de comprar o remedio aconselhado, saiba o preço, na Drogaria André, 7 de Setembro, 30. (1826) S

Asthma. Não ha accesso asthmatico que resista aos Pós Anti-asthmaticos Brasileiros, Rua dos Ourives 90. (G 20168) S

Casamentos. Tratam-se dos papeis no civil, com presteza e seriedade, mesmo que os noivos não tenham certidões de baptismo ou registro civil. J. Borges, rua 7 de Setembro n. 207, sala 5. Das 10 ás 6 horas. (H 1364) S

COMPRA-SE um piano, com urgencia, para particular, de bom fabricante, ainda que precise concerto. Telephone 241 Villa. (G. 26900) S

PIANO compra-se para particular de bom fabricante, ainda que precise concerto. Urgente. Teleph. 241 Villa. (G. 26900) S

Carimbos de borracha — A Casa Torres os faz com perfeição e brevidade. Rua S. José, 6. Tel. C. 4756. (G 27979)

Compram-se moveis e pianos, moveis avulsos e casas mobiladas, tapetes, louças, crystaes, cortinas, machinas, cofres, prata e metaes, e tudo que represente valor; negocio decidido seja qual fôr o valor. Chamados a Rocha á rua da Quitanda n. 21, telephone 2211, Central. (G 29998)

COMPRAM-SE roupas usadas, de homem, paga-se bem, attende-se a chamados pelo telephone, Villa, 2981. (H. 2435) S

Casamentos. Trata-se dos papeis, no civil, com rapidez e seriedade. Dr. H. Moreira, rua Buenos Aires 118 (1º andar) sala 3. (H 1241)

COMPRAM-SE roupas usadas de homens e senhoras, e plumas, boás, aigrettes, pelles, chapéos, paga-se mais 50 % que noutras casas, mas não se attende a chamados. Rua Evaristo da Veiga n. 69, e rua S. Luiz Gonzaga n. 112. (H. 2438) S

CHARRETE completa. Vende-se ou troca-se uma magnifica, solida e completamente nova, com esplendido animal manso, novo e trate, perfeitamente arreado; por uma barata em boas condições e de fabricante idoneo. Informações para ver e tratar com dr. Raul. R. 7 de Setembro, 175 de 1 hora ás 3. (H. 2695) O

COMPRA-SE, moveis, pianos, autopianos, cofres, estatuas, de bronze, objectos de arte, cristofles, tapetes, cortinas, tapetes e tudo que guarneça uma casa de familia ou commercial e só telephonar para 1441 Central com Fernandes, negocio logo decidido seja qual for o valor. (G. 27342) S

Colletes Cintas porta-seios os mais elegantes. Mme. Blanche. R. Visc. Itauna 139; chamados, Norte 2722. (H 82) S

CASAL sem filhos aluga metade da casa, sala e dois quartos, cozinha e quintal, só a familia, sem creanças. Aluguel rasoavel; na travessa de Stos. Rodrigues n. 29, onde se trata. (H 3101) S

DEMARCAÇÕES, medições e levantamentos topographicos. Preços modicos. Teleph. Villa 3114. Informações com o sr. W. Plate, Ourives 70. (H 3035) S

DINHEIRO — Sobre hypothecas, inventarios, juros e cauções de apolices, antichreses e mercadorias; compra e venda de predios e terrenos. Moreira & Cia., Gonçalves Dias 10. (H 2065) S

DINHEIRO sobre promissorias, hypothecas, penhores de moveis, ficando o proprio dono como depositario, custas para inventarios, empresta, á juros modicos, S. Dutra, á rua S. José n. 54. 1º andar. fundos. (H 3098) S

DINHEIRO A' PRASO LONGO — De 200$ a 200 contos, sob promissorias e hypothecas de predios, a juros modicos e outros emprestimos; compra e vende predios, com J. Leão. Rua S. José 54, sob. Tel. C. 1393. (H2876) S

Dinheiro — Cooperativa Sul Brasil — **Rua do Rosario n. 138, sobrado, das 11 ás 12 e das 3 ás 5 horas. (H 2970) S**

DINHEIRO a juros desde 7 % ao anno, empresta particular, sob hypotheca de predios, mesmo para construcções ou alugueis. Cartas a Pereira, neste jornal. (H 3082) S

DINHEIRO sobre hypothecas, empresta-se sem commissões. Rua Uruguayana n. 47, loja. (H 2858) S

DINHEIRO Empresta-se em duas horas, sem certidão, sem commissão, a funccionarios publicos federaes activos, APOSENTADOS, REFORMADOS (Brigada e Corpo de Bombeiros), GUARDA-CIVIL, Telegraphos, Correios, PENSIONISTAS do THESOURO, POLICIA MARITIMA, COMMISSARIOS, Escreventes e todo e qualquer empregado da Policia Civil, Institutos Benjamin Constant, Surdos-Mudos, Musica, Pedro II, Alienados e em geral a qualquer pessoa que receba no Thesouro Nacional, na Cooperativa Sul-Americana. Rua Carioca 10, 1º andar. (H 3077) S

DINHEIRO para hypothecas juros de 8 °|° á 12 °|° ao anno; adeanta-se para certidões e impostos; informa J. Pinto, rua da Quitanda n. 73, loja. Tel. Norte 2969. (G 26930)

COQUELUCHE

Cura certa, em poucos dias, com o ESPECIFICO DO DOUTOR REYNGATE, notavel Medico e Scientista Inglez.
DEPOSITO — Rua General Camara n. 225. Sobrado, Rio de Janeiro. (8506)

DINHEIRO

Empresta-se desde 100$000, por promissoria, Avenida Passos n. 32, sobrado. (H. 1.391.)

Emprestimos POR INSCRIPÇÕES JUROS MODICOS, PRAZO LONGO, COM GARANTIA PESSOAL, a funccionarios publicos, activos, aposentados ou reformados, empregados no commercio, operarios, familias, etc. Qualquer pessoa que goze de boa reputação, poderá obter um emprestimo de 100$ a 1:000$, tendo o prazo de 10, 15 e 20 mezes, para pagar em prestações mensaes, **com sua propria garantia**, não precisando occupar o outro, **para ser seu fiador**. Para isso, é necessario ser socio da SOCIEDADE BENEFICENTE "UNIÃO NACIONAL" paga 2$ de mensalidade e a joia que escolher que é de 5$ a 50$. Alem dos emprestimos, a **Sociedade**, tem outros beneficios, como sejam: **medico, dentista, advogado, etc.** A sociedade tambem se encarrega da compra, venda e hypotheca, de predios e terrenos, tendo succursaes em Nictheroy, á rua Visc. Uruguay, 525 e Barra do Pirahy, rua Governador Portella n. 18. **Sede principal**, no Rio de Janeiro, rua Marechal Floriano 114 sob. Expediente de 10 ás 19 horas, domingos até ás 15. Amplas informações, com mlle. Laura Chaves. Socios de ambos os sexos e qualquer nacionalidade.
N. B.: — Pessoas de má reputação, não devem apresentar-se. (H. 3029)

A Pasta Russa

Do Doutor Ricabal. Dá á Mulher uns SEIOS DESENVOLVIDOS, RIGIDOS E AFORMOSEADOS.

Encontra-se á venda nas principaes PHARMACIAS, DROGARIAS e CASAS DE PERFUMARIAS do Brasil.

Preço de uma Caixa 8$000, pelo Correio mais 2$. Pedidos a J. de Carvalho — Caixa Postal n. 1723—Rio de Janeiro. Deposito: Rua General Camara n. 225, Sobrado. (8506)

Em prestações a longo prazo e pequena entrada á vista vendem-se mobiliarios completos, de estylo. Riquissimas bolsas de ouro de 18 qls, com bocaes esmaltados, para senhoras, em estojos proprios e trousses de ouro para diversos preços. Cofres de todos os tamanhos, com segredo. Machinas de escrever REMINGTON, e outras. Pianos e pianolas de afamados fabricantes. Apparelhos de electroplate para toilette e ditos de porcelana para jantar. Os melhores ferros electricos para engommar, em pagamentos combinados. Escrevam a Meirelles, Caixa Postal n. 1.096. (H 3084)

ENJOOS DE MAR — Evitam-se e curam-se com a Baccharina mentholada. A' venda á rua 1º de Março n. 10 — Alfredo de Carvalho & C. Vidro, 2$500. (1839) S

Fazenda — Com 150 alqueires vende-se na Estação da Roseira, com 78 cabeças de gado, 85 alqueires de pastos, superiores e grandes vargens para arroz, drenados e irrigados, 45.000 pés de cafés velhos e novos, etc. etc. e a um kilometro da Estação. Informações com Fagundes Leal, á rua da Carioca 76. Rio. (H. 2000)

GUARDA-MOVEIS — Vêr o local e tratar com o José — 99, Senador Furtado. (H 3042) S

GESUCHT ein Lehrer (Deutscher oder Deutschschweitzer) fuer wochentlich 4-5 Std. franz. Unterrichts bei 3 Kindern 9-12 Jahren.
Offerten unter M. T. 12, an die Expedition dieser Zeitung. (H. 1808) S

GRAVIDEZ Evita-se com segurança e facilmente, sem perigo algum. Informa-se com o Dr. Théodule Wolff. Caixa Postal 412. Rio. Junte sello de 100 réis. (G 26735)

JORNAL DO COMMERCIO — Vendem-se 4 collecções, dos annos de 1916-1917, 1918-1919. Ver e tratar, rua Santo Christo n. 285. (H 3048) O

LULU' da pomerania — Vende-se um casal preto com 2 mezes, e um cachorro cruza de Lulu' e Tenerife. Rua do Riachuelo n. 327. (H 1950) O

MENINA orphã — Toma-se uma de 12 a 14 annos, ensinando-se todo o serviço domestico e mediante um pequeno ordenado; não sae á rua; na rua S. Francisco Xavier n. 63. (H 2900) S

MME. Lanson, faz e reforma vestidos pelos ultimos figurinos a preços razoaveis. Rua Frei Caneca, 181. (H. 1824) S

MACHINAS SINGER novas á prestações, troca-se, compra-se. Senador Euzebio n. 97, Tel. Norte 1608. (H. 2761) S

MME. CASTRO — Faz vestidos por qualquer figurino desde 20$: Gonçalves Dias 56, sob. tel. Central 2656. (H 2312) S

MACHINAS DE ESCREVER. Officina de concertos e deposito das melhores machinas. R. da Alfandega 137. T. Norte 3450. E. Magalhães. (G 26968) S

MME. ANTONIETTA, modista de vestidos, de longa pratica, communica ás exmas. freguezas e amigas que mudou da rua B. Constant n. 133, para Corrêa Dutra n. 172. Tel. B. M. 2612. Faz botões, ponto á jour e picôt. Attende a chamados. (H 985) S

MACHINAS de costura Singer a prestações de 10$000, 15$000 e 20$000 réis mensaes, entrega-se na primeira prestação, na agencia da rua Uruguayana n. 97. (G 28003) S

MOÇO solteiro do commercio deseja quarto com pensão em casa de familia; preço e mais informações para T. S., neste jornal. (H 3072) S

MACHINA de escrever Underwood, vende-se á r. 7 de Setembro 193. (H 3136) S

MASSAGISTA, com perfeição, para corpo e rosto, para homens, senhoras e creanças. Massagista e enfermeira do Hospital da Gamboa — Gisela Gelles, rua da Assembléa n. 63, 1º andar. Tel. C. 310. (H 3070) S

MODISTA ensina côrte, chapéos e bordados a 20$000 mensaes; corta moldes em fazenda. Rua 24 de Maio n. 427, Sampaio. (H 2916) S

MME. MORAES executa qualquer figurino com perfeição e systema francez. Attende a chamados tel. C. 178. R. 7 de Setembro 190. (H 3106) O

MODISTA — Mme. Sa, rua Pereira Franco 70 (Estacio de Sá), phone Villa 5101, faz vestidos por figurinos, desde o commum ao mais fino toillete para passeios, theatros, soirées, manteaux, costumes, lutos e reformas. (H 1487) S

M. CAMARA — Viuvo e successor da notavel cartomante Mme. Zizina, previne que continua á rua Presidente Pedreira n. 101, Nictheroy. (H 1485) S

MME. Vaguimar Lanzony previne a suas amigas e pessoas de sua amizade que se mudou para a rua de Santo Antonio n. 118, no Fonseca, bonde do Fonseca na esquina. (H 1717) S

NEGOCIANTE de ferragens, louças e tintas, esplendida casa de varejo, e grande armazem, admitte comanditario com 50 contos de réis para desenvolver importação e vendas por atacado. Dá-se exige-se referencias. Local perto do centro, Cartas nesta redacção a J. W. (H. 2609) S

Não se fiem em cantigas, A' Palmira, é a unica casa que vende a manteiga Virgem. Ouvidor, 149. (6834) S

BALNEARIO HOTEL
Sacco de S. Francisco
Tel. 1012—Nictheroy
Banhos de mar esplendidos. Excellente comida á italiana Grande parque, bella praia. Commodos para familias e solteiros
Estação de inverno, preços modicos. (H 2922)

OS que têm syphilis, rheumatismo, feridas, hemorrhoidas, molestias do figado, rins, estomago, baço, intestinos e lombrigas, escrevam a J. D. Santos, rua Liberdade n. 34, com um sello de 100 réis para a resposta que na volta do correio receberão um folheto indicando a cura rapida desses males. (H 2521) S

Peptol fortificante e digestivo. CURA: dyspepsias, neurasthenias, inapetencia, anemia, fraquesas, prisão de ventre.
Em todas as pharmacias e drogarias e na drogaria Pacheco.
Fabrica: Bd. 28 de Setembro, n. 326. (G 26821) S

PERFEITA costureira estrangeira para trabalhar em casas das familias por dia, tambem aceita trabalho em sua casa. Rua Bento Lisboa n. 12, sobrado, Maria Walther. (H. 2590) S

PIANO. Vende-se por 1:600$ um allemão, de cepo de metal e cordas cruzadas. Rua das Mangueiras, 49, L. Vasconcellos. (H 2921) O

PIANO francez, em perfeito estado, vende-se um na rua Haddock Lobo n. 1, armarinho. (H 3140) O

PIANO. Vende-se um com boas vozes, á rua Conselheiro Josino 25, Barreira do Senado, junto á Casa de Saude Dr. Crissiuma. (H 3131) O

PARA comer bem, peçam sempre nas refeições a Mostarda de Blumenau. Vende-se na rua do Rosario n. 154. (H 3059) S

O Maximo do Resultado no minimo tempo com KOLA CARDINETTE o Rei dos Fortificantes. (7769)

PENSÃO CRAVO — Rua Chile n. 9, 2º andar. Teleph. C. 5568. (H 1966) S

PIANOS — Afinam-se por 8$000 e concertos baratos. Chamados telephone 4280, Central. (H 1937) S

PIANOS allemães e francezes, peças de gosto para todos os preços, a começar de 550$. Vendem-se rua V. Itauna 75 (urgente). (H 1597) O

PHARMACIA. Compra-se uma até 8:000$000. Tratar de 13 ás 16 horas. Rua Vde. Rio Branco 3, sobrado. (H 3124) S

PIANOS — Compram-se ou concertam-se, á rua S. Francisco Xavier, 388. Tel. Villa 3068, vendem-se materiaes. (G 29212) S

QUEIJO "Hollanda" rival do "Prato". Fabricado em Jaraguá, Sta. Catharina. Encommendas e vendas por atacado. Rua Buenos Aires n. 47, sob. (H 1822) S

SYPHILIS e suas consequencias. Cura radical. Injecções completamente INDOLORES, de sua preparação. App. 606 e 914. Assembléa n. 54, das 12 ás 18 horas. Serviço do dr. PEDRO MAGALHÃES. Telephone 1009 C. (H 2869) S

SABÃO LIQUIDO perfumado, kilo 2$000, sem vasilhame. Alfredo de Carvalho & C. Rua 1º de Março, 10. (6757) S

TELEPHONE. Transfere-se um; trata-se á rua 7 de Setembro 207. (H 2951) S

TYPOGRAPHIA. Vende-se uma completa, para jornaes e obras, comprehendendo typos, caixas, cavalletes, flos systematicos, vinhetas de estylo moderno, etc., para ver e tratar á Avenida Passos n. 46, casa Jacob Kosinski, especialista em machinas e materiaes para typographia e artigos congeneres. (H 1291) O

UMA senhora só precisa de uma sala no centro, em casa de casal de tratamento, sem mobilia, com almoço aos domingos, porque trabalha fóra, quem tiver nas condições é favor mandar respostas á rua S. Pedro 121. (H 1075) S

VIOLINOS. Compram-se em qualquer estado, na rua da Carioca n. 48. (G 29070) S

O Maximo do Resultado no minimo tempo com KOLA CARDINETTE o Rei dos Fortificantes. (7769)

Feridas

***EMPINGENS, DARTROS, ECZEMAS, PELLADAS, MANCHAS DA PELLE, SARDAS, PANNOS e COMICHÕES,* Curam-se COM A**

POMADA LUSITANA

Vende-se nas boas pharmacias e drogarias. Caixa, 1$000; pelo Correio, 1$400. Deposito geral: — PHARMACIA TAVARES — Praça Tiradentes n. 62. (3653)

ADVOGADOS

ADVOGADO — Dr. Raymundo Oliveira — Adeanta custas — rua Buenos Aires n. 118, (1º andar), sala 3. (H 1245) R

MEDICOS

Diabete, tuberculose, arteriosclerose e syphilis, seu tratamento. Dr. J. Andrade. Visconde Rio Branco, 31. sobrado, das 12 ás 3 horas. (8297)

Dr. Alvino Aguiar

Pulmões, estomago e rins — Tratamento das anemias, esgotamento nervoso, etc. — Consultorio: rua S. José, n. 51. Telephone, 5868, Central. Residencia: travessa do Torres, 17. Telephone, 4265, Central. (4900)

Dr. M. AUGUSTO PENNA

Doenças de senhoras, Syphilis e Gonorrhéa

e suas consequencias. Tratamento moderno, garantido e indolor. Cons. r. Uruguayana 95. Das 12 á 1 e das 3 ás 7 da noite. Teleph. Norte 3161. (G. 3109)

AS MELHORES DESNATADEIRAS DINAMARQUEZAS

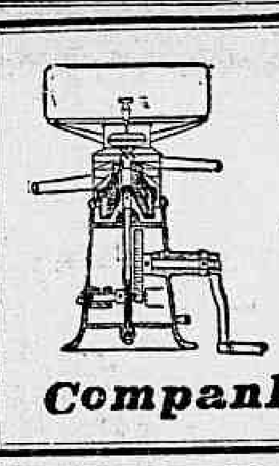

ALMINKO (TITAN)

Companhia Geral Commercial -:- **Rua 1º de Março, 96** - Caixa Postal 400 (7896)

INSTITUTO DO Dr. Alvaro Alvim

TRATAMENTO de **todas as molestias** inclusive da syphilis, pelle. fibromas uterinos, ulceras e tumores malignos pelos meios communs vigorados pelos mais poderosos agentes physicos: *Electricidade* (todas as fórmas), *calor, luz (Finsen, Kromayer), frio, raios X, radium, massagens*, etc., etc. Largo da Carioca 11 — das 11 ½ ás 5. (8624) R

Dr. Caetano Jovine

das Faculdades de Medicina de Napoles e Rio de Janeiro.
Tratamento moderno e sem operação de molestias das senhoras, vias urinarias, pelle, syphilis, gonorrhéa chronica, estreitamentos urethraes, cystite, hydrocele, hemorrhoidas.
De 1 ás 5 da tarde. Rua S. José n. 56. Teleph. C., 2155. (7920)

GONORRHEA e suas complicações. Cura radical por processos seguros e rapidos. Dr. JOÃO ABREU, das 11 ás 20 horas. Teleph. 5803, N. Rua de S. Pedro n. 64. (4890)

Casa de Saude Dr. Poggi

Em centro de grande parque, ao abrigo da poeira, está apparelhada para qualquer operação cirurgica ou obstetrica. Preços modicos.

Director: Dr. Jayme Poggi, com longa pratica nos hopitaes da Europa, rua Marquez de Abrantes, 192. Tel. Sul, 155. (5775)

Dr. Celestino Vicente

Consultas, das 3 ás 5, rua dos Andradas, 52; tel. 1736, Norte; residencia, General Roca, 132. Tel. 5704, Villa. (H 401)

Molestias da nutrição
Arthritismo — Diabete — Obesidade — Rheumatismo.
Tratamento electrico da prisão de ventre — Massagem electrica.
PROF. DR. EUTYCHIO LEAL.
Largo da Carioca, 12 — Tel. 4711, C. — De 2 ás 5. (3916)

DOENÇAS DO ESTOMAGO, INTESTINOS, FIGADO E NERVOSAS — *DR. RENATO DE SOUZA LOPES, docente na Faculdade. Exames pelos raios X, do estomago, intestinos, coração, pulmões, etc. R. S. José 39. de 2 ás 5, ás terças, quintas e sabbados. Res. Rua Voluntarios 33.* (384)

Doenças dos Olhos

DR. RODRIGUES CAO', com longa pratica dos Hospitaes de Paris — Consultas: S. José 61. — De 2 ás 4. Tel. 4625, C. (1887)

DENTISTAS

DR. SILVINO MATTOS — Extracções absolutamente sem dor, a 5$; dentaduras a 38 cada dente; concertos em dentaduras a 10$; obturações a 5$, os trabalhos e pagamentos a prestações; á rua Uruguayana 1, esquina da rua da Carioca, das 7 da manhã ás 5 da tarde. Telephone 1.555, Central. (H 2935) R

DENTISTA — Dr. Aldo Cunha — Tratamento rapido, garantido e completamente sem dôr; por preços modicos. Faz pela technica norte-americana chapas, bridge-work e corôas fundidas. Gabinete com installação electrica moderna. R. Andradas n. 25. (H. 2922) R

DENTISTA vende-se 1 motor, 1 vulcanizador. Andradas 48. (H. 2622) R

DENTISTAS — Vendem-se uma cuspideira de fonte; uma cuspideira de bomba; um motor electrico; um motor de suspensão; um escaparate; um reflector electrico e um braço com mesa Holmel Praça Tiradentes n. 85, sob., com R. Moreira. (H 2015) R

DENTADURAS duplas — superior e inferior — com ou sem molas de ouro, das mais aperfeiçoadas e indispensaveis á boa mastigação e ao embellezamento da bocca. Durabilidade garantida. Preços razoaveis. — No consultorio electro-dentario. do Professor DR. SILVINO MATTOS, á rua Uruguayana, 1 e 3, canto da rua da Carioca, em frente ao largo da Carioca; das 7 horas da manhã ás 5 da tarde, todos os dias. — Telephone 1555 — Central. (H 2934) R

DENTISTA — Motor electrico Columbia, nickelado, perfeito, 400$. Avenida Central n. 173, 1º andar. (H 1027) R

DENTISTAS — Vendem-se uma cadeira Columbia, quasi nova, uma cadeira Wilkerson penultimo modelo, um motor de suspensão, uma cuspideira de fonte, um braço de mesa, um armario e varias miudezas, no Largo da Carioca n. 9, 1º andar, com Antenor Costa. (H 2906)

DENTISTAS — Aluga-se um gabinete á rua S. Christovão n. 131. (H 3034) R

DENTISTA — No grande laboratorio prothodontico do Dr. Silvino Mattos, á rua Uruguayana 3, fazem-se com perfeição, garantia e brevidade, todos os trabalhos de prothese dentaria, por preços sem competencia e methodos aperfeiçoados. Tel 1555 — Central. (H 2934) R

SRS. DENTISTAS — Compra-se medicamentos. Trata-se para ferros e ... Tiradentes n. 33, 1º andar, com o sr. Octacilio. (H 1063) R

DENTISTAS — Vendem-se, uma cadeira Columbia, quasi nova; um motor electrico, quasi novo; uma cuspideira de fonte S. S. White, completamente nova; um armario; um motor, um braço de mesa, um apparelho Sharp; uma cuspideira de bomba; e muitas outras miudezas: no largo da Carioca n. 9, 1º andar, com Antenor Costa. (H 3076) R

OFFICINA — Prothese dentaria — trabalhos rapidos, preços sem competencia. Sete de Setembro n. 176. Tel. Central 4790. (G 28984) S

SRS. DENTISTAS — Compra-se um gabinete installado, no centro da cidade, em sobrado que só tenha um andar e entrada independente. Trata-se no largo da Carioca n. 11, loja, com o sr. Peçanha. (H 2934) R

PARTEIRAS

PARTEIRA. Mme. Palmyra trata de molestias de senhoras e suspensão por um processo rapido e garantido; consult. e resid. av. Gomes Freire n. 127, sobº. Teleph. C 4777. (G 29366) Y

PARTOS e molestias das Senhoras. MEDICOS que evitam a concepção (rapido), sem prejudicar a saude: fazem apparecer o incommodo sem provocar hemorragia. Enf. mme. JOSEPHINA GALINDO, do Hosp. clin. de Barcelona. Cons.: 10 ás 5; r. do Lavradio n. 9, sobrado. (G 29486) Y

PARTEIRA e enfermeira diplomada, Mme. Elvira, 17 annos de pratica, faz partos e trata suspensões, preço sem egual; consultas gratis da 1 ás 4. Andradas n. 149. Tel. Norte 4770. (H 2083) Y

Partos — Molestias das **SENHORAS** Tratamento dos abortos e suas consequencias, dos corrimentos, das colicas utero-ovarianas e das regras irregulares e prolongadas. Assembléa 54, 12 ás 18. Serviço do dr. Pedro Magalhães. Teleph. 1009, Central. (H 2868) Y

Gravidez

EVITA-SE, usando os PESSARIOS AMERICANOS; são inoffensivos, commodos, de effeito seguro e antisepticos. Encontram-se á venda no DEPOSITO, rua General Camara nº 225, 1º andar — Rio de Janeiro.

AVISO — Remette-se registrado pelo Correio, para qualquer parte do Brasil, mediante a quantia de 8$000, enviada em carta com VALOR DECLARADO, ao Agente Geral — J. DE CARVALHO — CAIXA POSTAL Nº 1724. — Rio de Janeiro. (8503)

Professores e professoras

AOS SRS. PROFESSORES — Alugam-se salas mobiladas para aulas, com telephone Largo do Estacio n. 30. (H 1931) Z

Aulas. Mathematica, physica, chimica, H. Natural. Curso para NORMALISTAS. Av. Mem de Sá, 37, Central 2092. (H 3123) Z

AULAS DE MATHEMATICA

Arithmetica, algebra e geometria por Cecil Thiré, do Collegio Pedro II. Rua do Carmo 47, 1º andar. (G. 26723)

ARITHMETICA, portuguez, exames de admissão e preparatorios em geral. Ensino rapido e garantido em aulas particulares. Dia e noite. Preços reduzidos. Na r. Senado, 45, 2º. (H 2543) Z

COPIAS A' MACHINA — Traducções. Expediente até 10 horas da noite; rua 7 de Setembro n. 32, 2º and. (H 835) Z

CURSO DE PREPARATORIOS para ambos os sexos. Director, Prof. Carlos Valle de Albuquerque, ex-prof. do Lyceu Francez, Escola Reminston e Collegio Aldridge. Preparam-se alumnos para o Pedro II. Ensino rapido de linguas, pelo methodo Berlitz. Alfandega n. 65, 2 andar. (G 29488) Z

Escola Royal de Dactylographia — Avenida Central, 151. Cinema Avenida. (H 1671) Z

EXPLICADOR de mathematica — Lecciona arithmetica, algebra, geometria, trigonometria, desenho geometrico e agrimensura. R. da Quitanda n. 66, sobrado, das 16 ás 17. (H. 1844) Z

INGLEZ — Mr. Rodger (americano) — Ensina este idioma todos os dias, das 6 da manhã, ás 10 da noite; preço modico; rua da Alfandega n. **199.** sobrado. Tel. Norte 4657. (H. 112) Z

CURSO FREYCINET
Preparatorios
Dactylographia—Tachygraphia
Diurno e Nocturno
Director: Dr. Sincsio de Farias
47—Rua Uruguayana—47

Deutscher Hülfsverein zu Rio de Janeiro

EINLADUNG
ZUR
jahrlichen ordentlichen allgemeinen Versammlung

am Sonnabend den 26. Juni 1920, abends 8 1/2 Uhr inder Aula der Deutschen Schule.

TAGESORDNUNG
1. Jahresbericht und Rechnungsablage.
2. Ergänzungswahl des Vorstandes.
3. Abmachung mit der Kommission des Reten Kreuzes.
4. Allgemeine Mitteilungen.
Etwaige Antrage von Mitgliedern mussen in Uebereinstimmung mit § 20 der Satzungen dem Vorstande bis zum 21. Juni schriftlich eingereicht werden.
Rio de Janeiro, 13. Juni 1920.
Im Auftrage des Vorstandes:
Dr. H. HINDEN,
z. Zt. Schriftfuhrer.
(H 368)

LECCIONA-SE piano pelo methodo do Inst. a preços modicos, á r. Riachuelo 147, 2º and. Tel. C. 2538. (H. 1821) Z

OLHE... TALCO E PÓ DE ARROZ DILEY SÃO OS MELHORES

P. BARROSO — Deposit: RUA BUENOS AIRES, 273. Telephone Norte 1183 — Rio de Janeiro. A' venda em toda a parte. (8484)

BRASIL INDICADOR
DE
FAZENDAS, SITIOS, UZINAS e ENGENHOS

Esse trabalho, o unico no genero, vem prestar um serviço extraordinario á lavoura e ao commercio em geral.
As assignaturas são pagas na occasião da entrega do fasciculo.
Toma-se assignaturas na Avenida Rio Branco n. 157, 1º andar. Telephone, Central 5.109.
A. LAZARY & Cia. (8417)

MME. MARIN — Professora diplomada de cortes. Acceita alumnas. Rua Moura Brito n. 48 — Conde Bomfim. (H 1983) Z

PROFESSOR Barbosa, lecciona portuguez, francez e arithmetica, a preços modicos; rua da Alfandega n. **199.** Tel. N. 4657. (H 2785) Z

PROFESSORA franceza ensina praticamente seu idioma em casa dos alumnos. R. do Carmo 71, 3º and. (H 3011) Z

PROFESSORA ensina inglez, francez e allemão, pratico e theoria, em sua residencia e em casa dos alumnos. Rua Assembléa 63, II andar. (H 2959) Z

PROFESSORA canto, piano, declamação grande premio de canto do conservatorio de Paris. Excellente methodo que dá bonita voz a pessoas sem voz e faz desapparecer todos defeitos. 120, Praia do Flamengo, casa IV. Tel.: B. M. 247. (H 1887) Z

PIANO, Alumna do Instituto (9º anno), lecciona piano e theoria, indo a domicilio. Informações pelo telephone Beira-Mar n. 3112, com mme. Rocha, das 9 ás 11 e das 4 ás 6 horas. (8511) Z

PROFESSOR allemão, dá aulas de allemão e traduz do portuguez e hespanhol, e francez, e inglez e italiano para o allemão, no edificio do Odeon, sala 9, 4º andar. (H 1682) Z

RAPAZ estudante precisa de um prof. de latim, podendo receber 3 aulas por semana; cartas com o preço para esta redacção, a Z. Z. (H 3012) Z

SENHORA estrangeira muito bem recommendada ensina francez, inglez e allemão em Petropolis e Rio. Informação Monte Casseros 430 e no Rio, neste jornal, M. W. (H. 2219) Z

VIOLINO, piano e bandolim. Professor: rua Didimo XXXI, (Villa Ruy Barbosa). (H 2256) Z

A. COSTA ARAUJO
Rua da Constituição n. 78
Junto á Praça da Republica
Telephone: Central 4450
MADEIRAS E MATERIAES DE CONSTRUCÇÕES
Completo sortimento de madeiras serradas em todos os comprimentos, grossuras e qualidades.
— Preços modicos — (1274)
(1358)

GRATIS — Si quer ser feliz em negocios e em amizades, gozar saude, não perder no jogo, aprender a hypnotizar e a magnetizar, educar a vontade, augmentar amemoria, ser clarividente, conhecer a fundo a magia, livrar-se das influencias estranhas e dominal-as, vencer as difficuldades da vida e alcançar a felicidade e a paz, peça já o MENSAGEIRO DA FORTUNA. Dá-se em mão ou manda-se pelo Correio, gratis, a quem enviar este annuncio ou citar o nome deste jornal. Só para adultos e não analphabetos. Escreva para Aristoteles Italia, á rua da Misericordia 16, 1º andar. Rio. Caixa Postal 604. Mande-nos seu nome e endereço completo, hoje mesmo. (H 1676)

Tratamento rapido, radical, racional e scientifico DAS FERIDAS

A SANTOSINA (pomada seccativa) é o remedio aconselhado para o tratamento rapido, radical, racional e scientifico de qualquer ferida nova ou antiga.
A SANTOSINA desfaz as carnes esponjosas, madurece e faz rebentar os bubões venereos, os panaricios, os unheiros, os anthrazes e os tumores de qualquer especie, sem ser preciso rasgal-os a ferro, impede-os de gangrenar, cicatrizando-os radicalmente.
Cura as chagas ou ulceras, os golpes e as cortaduras.
Desincha as inchações, taes como as erysipelas, as pernas inchadas, restituindo-as ao seu natural.
Cura as empingens com bolhas, vermelhidão as destróe e ás sarnas.
A comichão desapparece em poucas horas com a applicação desta pomada.
Cura as hemorrhoides externas, allivia como por encanto o prurido ou comichão desesperada no anus e desfaz completamente os tumores hemorrhoidarios ou mamillos. Cura as queimaduras.
Esta pomada é muito fresca, não exige resguardo e deixa trabalhar. Preço 2$500. Pelo Correio, 3$500.
A' venda em todas as pharmacias, drogarias e nos depositarios: — PERESTRELLO & FILHO, á Rua Uruguayana, 66. — Casa A' GARRAFA GRANDE. (3218)

Callos, Durezas Desapparecem Rapidamente!

Duas Gottas de Gets-It" o fará.

"Gets-It" Põe seus pés em trevo — Acaba com os callos rapidamente.

Já alguma vez escavou seus dedos com uma navalha procurando tirar um callo? Já usou tesouras para cortar parte dum callo muito junto da carne viva? Já amarrou seus dedos com ligaduras e emplastos como se estivesse empacotando uma peça de vidro para enviar por encommenda postal? Já usou unguentos gordurosos que passam para suas meias? Já usou bandas pegajosas que se tiram quando descalça suas meias? E' uma tolice, quando 2 ou 3 gottas de "Gets-It" em qualquer callo ou dureza lhe dá um rapido, sem dôr, pacifico e certo funeral! Para que soffrer? "Gets-It" pára as dôres nos callos, deixa-o trabalhar, rir e dansar, ainda com callos. E' o meio do senso commum, o unico simples e facil meio — tira os callos como se descasca uma banana. Usado por milhões de pessoas. Nunca falha.
"Gets-it", o garantido tirador de callos, (o contrario se devolverá o dinheiro) o unico meio seguro, custa uma insignificancia em todos os droguistas e casas commerciaes mais importantes.
Agentes geraes para o Brasil: GLOSSOP & Co., Rua da Candelaria, 57, sob., Rio. (3798)

SEM INJECÇÕES — **SEM INJECÇÕES** — **Gonocelle**

Cura-se em poucos dias a Gonorrhéa ou outro qualquer corrimento com o uso do GONOCELLE; não tem dieta nem affecta aos intestinos. E' em tabletes, por isso torna-se facil seu uso. Preço 2$000. Deposito, Sete de Setembro 61 — CASA HUBER. (4886)

LOTERIAS

Loteria do Estado do Rio
SYSTEMA DE URNAS E ESPHERAS — FISCALISADA PELO GOVERNO DO ESTADO
TERÇA-FEIRA — A'S 15 HORAS
15:000$000
Inteiro. . . . . 1$200 | Meio. . . . . 600 réis
— VENDE-SE EM TODA PARTE —
Concessionaria: Companhia Integridade Fluminense — Rua Visconde Rio Branco, 499 — Nictheroy. (8977)

RODA DA FORTUNA

4663
3014 4314
1524 4075

Nova Garantia	257
Hora	436
Real	422
Capital	078

(H 3113)

Garantia Paulista 413
Nictheroy (H 3152)

FLUMINENSE	290
OPERARIA	431
NOITE	505

Nictheroy, 25-6-920.
(H 3125) V. P.

GARANTIDA 712
AGAVE 524
NOITE 397
(H 3103)

UNIÃO 784
Nictheroy-25-6-1920 (H 3100)

GARANTIA 462
Nictheroy-24-6-1920 (H 3105)

A Real	410- 3
A Mineira	645-12
A Preferida	051-13
A Fortuna	875-19
Americana	590-23

(H 3080)

Rio Mensageiro

Junto a este jornal — Entrega volumes a domicilio e recados urgentes e garantidos. Telephone Central n. 58. (H. 476.)

GRANDE HOTEL
LARGO DA LAPA
Casa para familias e cavalheiros de tratamento. Optimos aposentos, ricamente mobilados de novo. Ascensores, telephone em todos os andares, ventiladores e cozinha de 1ª ordem.
End. Telegr. "Grandhotel". (4897)

Chapéos chics!

Ultimas creações da Moda! Maior sortimento! Preços baratissimos!
Só na casa PEREIRA DE SOUZA — 4 — Rua Gonçalves Dias — 4 (4845)

RAIOS X

Consulta com exame pelos Raios X, 20$000, para o diagnostico e tratamento das doenças do estomago, intestinos, figado, pulmões, coração, rins, ossos, etc. — Photographias, 60$000. — DR. JORGE A. FRANCO, 15 Largo da Carioca, de 1 ás 6, todos os dias. Tel.: C. 3128. (H 2052)

NUNCA! medico algum ou cirurgião-dentista trahiu a sua consciencia, prescrevendo para a *efficaz hygiene da pharynge, da bocca e dos dentes* preparados que não fossem os controlados pela *Saúde Publica*: "*Elixir Calmettina*" e "*Pasta Calmettina*". A' venda em toda a parte. Agente geral: S. Pinto Leite — 96, Rua Sete de Setembro — Rio — *Grandes descontos para revenda.* (6459)

LINGERIE MODERNA
— 175 —
AV. RIO BRANCO
Modelos lindos em roupa branca de lingerie, crêpe lavavel, crêpe da China, etc.
Colchas, toalhas de mesa ricamente bordadas e com filet.
Bolsas de missangas e couro.
Flores, bijouterie. (8517)

SUA PELLE NÃO ESTA' BOA! Porque?

Tem syphilis, manchas, tumores, fistulas, eczemas e erupções, rheumatismo chronico, dor nos ossos, nas juntas; corrimentos no homem ou na mulher. Para curar basta só o uso do Elixir de Caroba SPIROCHETINA. Limpa o sangue, cura a Morphéa, gallicos, impurezas, e tonifica o doente. Deposito: Granado & Filhos. — Rua Uruguayana, 91 e casa Huber, rua Sete de Setembro n. 63. Drogaria Pacheco, r. dos Andradas n. 48. (H 2934)

FOTO-BRASIL
Z — Endereço telephonico — 5001 T. (H 3044)

Retratos de creanças, grandes instantaneos conseguidos em nosso modernissimo *atelier* á luz artificial, com qualquer tempo, ainda o mais chuvoso. Nova installação da
FOTO-BRASIL
Avenida Rio Branco, 144-1º. (Edificio da Tabacaria Londres) (8507)

TUBERCULOSE
Cura infallivel, radical, com o
"PHYMATOSAN"
Nas bronchites e asthma é rapido

Depositarios:
Pacheco, Rufier, Araujo Freitas, R. Hess, Granado filhos, P. Araujo
Peçam informações: Caixa Postal 1.762 H 2896

Cães e gatos...

cavallos, bois e outras especies de animaes, quando atacados de lepra, sarna, gafeira, darthros, piolhos, bernes, bicheiras e carrapatos, são rapida e radicalmente curados com o SABÃO DOGUE. Faz renascer o pello.
Lata 2$500 — Pelo Correio 3$500
Deposito geral á rua Uruguayana n. 66.
PERESTRELLO & FILHO.
Casa A' GARRAFA GRANDE. (3220)

Os melhores films do mundo
Arte e Luxo

ODEON

Os mais celebres e consagrados artistas
A melhor orchestra

O mais elegante do Rio

Companhia Brasil Cinematographica

SABBADO — Dia da Moda — Todo o Rio elegante procurará o ODEON para vêr

POLA NEGRI

na sua **maior creação**

Adaptação perfeita, a mais correcta de quantas têm apparecido, do celebre e admirado trabalho de **BIZET**

POLA NEGRI

EM

CARMEN

MUTT e JEFF

em mais um film feito de traços e de risos

O crime de MUTT e o seu castigo

por BUD FISHER para a FOX FILMS e para o ODEON

NOTA —Os preços para as exhibições deste programma serão de 1$500 a entrada, attendendo ao valor e custo deste trabalho.

Segunda-feira — Daremos um lindo trabalho da GOLDWYN, trabalho por MABEL NORMAND a bella artista de grandes e lindos olhos no esplendido romance de amor — **Aventuras de Rosina.**

PARQUE CENTENARIO

Companhia Brasil Cinematographica

Gladys Leslie

no grandioso film da esplendida marca

VITAGRAPH

A TORRE MYSTERIOSA

HOJE

NO

Parque Centenario

Ainda hoje teremos as grandiosas

FESTAS JOANINAS

Grandes Festejos S. João e S. Pedro

Nada como um SABBADO para se vir ao PARQUE CENTENARIO

HOJE e todos os dias até 30 do corrente mez

O Parque Centenario completamente transformado — Feérica illuminação — 10.000 lampadas — mais de 5.000 Flambeaux

As Festas Minhotas

Dansas, bailados e canções portuguezas — Deslumbrante e rico presepe — Soberba e artistica scena, representando o baptismo de N. S. Jesus Christo — Um verdadeiro trabalho de arte, executado em um verdadeiro lago, onde se vê a agua ao natural

Grandiosa Fogueira de S. João

Cinema ao ar livre, com a projecção de bellos films na maior tela do mundo
Tres bandas de musica — Entre ellas a harmoniosa banda da colonia portugueza, composta de 50 professores

A Pêga do Porco - O Pau de Sebo

SENSACIONAL E ARTISTICO FOGO DE ARTEFICIO, CONFECÇÃO DE HABIL PYROTHECHNICO.

Entrada gratis — a todos os grupos vestidos a caracter, a todos os tocadores de guitarra — bandolins — violas — violões e outros instrumentos de corda

HOJE — 24, de 1 ás 5 horas da tarde — BAILE INFANTIL, com distribuição de BOMBONS ás creanças.

Todos ao PARQUE CENTENARIO — Funccionará no interior do Parque um bem montado Restaurante, que servirá as mais appetitosas pestiqueiras á portugueza.

ENTRADA 2$000

As creanças vestidas a caracter teem entrada gratis

O PARQUE CENTENARIO estará aberto desde a 1 HORA — Todos ao PARQUE.

Avenida Rio Branco

CINEMA AVENIDA

PARAMOUNT-ARTCRAFT

Os mais celebres films do mundo

Um artista extraordinario, que reapparece em um dos seus mais empolgantes heróes

Depois de amanhã

Enid Bennett

Em

Ladrões Virtuosos

Amanhã, na matinée

CHICO BOIA

Fiscal Finorio

WILLIAM S. HART

dá-nos em cinco actos estupendos da Artcraft uma de suas interpretações mais intensas, mais fortes, mais perfeitas e admiraveis

BRAÇO DE FERRO

é uma pellicula de acção formidavel, ultra-emocionante, um primor de technica e de photographia, que marca um dos bellos triumphos da grande marca que o editou

Um verdadeiro acontecimento, uma obra magistral por um actor sem rival no «screen» americano

COMO EXTRA:

SEMANA MESSTER N. 5

que nos apresenta, entre outros aspectos interessantes, varios episodios recentes da vida do PRESIDENTE CARRANZA, ha pouco barbaramente assassinado.

Brevemente:
Dorothy Dalton, em APACHINETTE

Brevemente:
HOUDINI, em O SALTO DA MORTE

HOJE, no Polytheama

LARGO DO MACHADO
Beira-mar 1143

Soirée — Sessão continua principiando ás 7 horas. Entrada a qualquer momento

Na téla—3 films superiores:

LOUCA PRESUMPÇÃO, por Ennid Bennett.

UM CRIME MYSTERIOSO, aventuras do "detective" Harry—Higges.

UM SABIO DAS SELVAS— o celebre macaco Joe Martin

NO PALCO:

O prof De Léon tocará o seu originalissimo instrumento — "Marimbon" — de duplo teclado, com tubos harmonicos, o qual vale por quasi... uma orchestra! O prof. De Leon é 1º Premio — Medalha de ouro.

Preços communs de cinema.

Amanhã — Matinée! creançada.

(H 3886) Natalini & Sica.

Cinema Boulevard

HOJE HOJE

Um dos melhores films sem contestação, da grande actriz NORMA TALMADGE.

1º film:
MUTT and JEFF — Caricaturas

2º film:
A ESTRELLA DO CINEMA
ou a Filha de David Clasck
Magnifico drama em 5 longos actos de Pathé

3º film:
A Mariposa
extraordinaria concepção dramatica, da Select, em 5 actos, desempenhado pela notavel NORMA TALMADGE.

Amanhã — Grande matinée, á 1 1/2 hora.

Segunda-feira — Não troqueis vossos maridos. (H 3032)

Fox Fil Cmorp.
William Farnum

PATHE'

William Farnum
Fox Film Corporation

HOJE — Uma reprise sensacional e a pedido. — **HOJE**

WILLIAM FARNUM

O artista notavel, elevado que detem em seu poder a exclusividade de sensacionar as platéas, com escala para o deslumbramento, para a maravilha!...

WILLIAM FARNUM

será o protagonista da melhor e da mais impressionante das suas creações!

OS LOBOS DA NOITE

7 actos da imitada e nunca igualada FoxFilm Corporation
Porteniosa super-producção, na qual se consagram em harmonioso conjuncto, os detalhes emocionantes do enredo e nos conta as extranhas e perigosas aventuras passadas num subterraneo, pelo artista calmo, digno e generoso, que se debate com a sede, fome e morte.

Vencerá? Eis o film na eloquencia dos quadros gigantescos e dramatizados nos dirá, através da impeccavel e cuidadosa technica da FOX-FILM.

HORARIO: 1 hora - 2.20 - 3.40 - 5 horas - 6.20 - 7.40 - 9 horas - 10.20

O Cinema das grandes enchentes!

CINEMA CENTRAL

O preferido da elite!

Avenida Rio Branco, 168 - Tel. C. 4218 Propriedade da Empresa Pinfildi

Duas bellissimas orchesras. Doze professores no salão de projecção, com o maestro João Schdler. Oito na sala de espera, sob a direcção do maestro Antonio Ribas. O melhor e mais variado repertorio

Quarta-feira, 30 de Junho

O melhor film até hoje posado pela genial

LEDA GYS

a senhorita dos olhos de velludo. Nem uma só scena esmorece até o momento culminante da acção.

EU TE MATO

O film em que melhor se admira o formidavel poder de expressão da linda e esculptural artista. Um mimo ao publico, que todos devem assistir.

Preços communs.

HOJE - O mais extraordinario programma da semana. Penultimo dia em que apresentaremos a rutilante estrella, a actriz que aborda todos os generos, sem a menor difficuldade

LOUISE GLAUM

rainha do gesto, que se impõe a todos os publicos. Na vampiro, na cortezã, na joven bondosa e ingenua ou na mulher martyrisada é sempre soberba de emoção. Neste film de hoje

Prisão Matrimonial

seis lindos actos luxuosissimos, de lindo effeito.

Completa o programma a melhor comedia do descommunal e incomparavel

CHICO BOIA

sob o titulo de

O AMIGO DO COZINHEIRO (Parodiando Salomé)

dois actos de vertiginosa graça.

Preços communs: Camarote 6$000 — Poltrona 1$000

Brevemente—A ultima novidade americana, **A CAIXA DE CHAPEOS** por **Doris Keynor**. Successo. E depois???

AGENCIA GERAL CINEMATOGRAPHICA CLAUDE DARLOT

O verdadeiro Templo da Arte!

CINE PALAIS

DOMINANDO SEMPRE

HOJE e Amanhã - Ultimos dias

Castellos no Ar...

Um ideal que floresceu á sombra de um grande amor, e que desmorona como todas as fagueiras esperanças

Protagonistas:

MAY ALLISON
— E —
BEN WILSON

Dois artistas que formam o orgulho da arte Americana.

E mais - ***A Gallinha do Visinho***

ZE' RABONA e AMBROSINHO desenvolvem estes 2 estupendos actos da «KEYSTONE»

FOX ACTUALIDADES

A vida do mundo inteiro.

Segunda-feira

O nome de uma artista, ha bem poucos dias consagrado pelo publico

BERT LYTELL

O interprete de **Como é facil ganhar dinheiro**, revelando uma feição nova do seu temperamento de artista

Missão de Amor

5 actos da **Metro Pictures**

E mais um trabalho de

Charles Chaplin

da Serie da **Mutual Film**

Vida de Caixeiro!

2 actos que o nosso publico já está acostumado a ver pelo celebre CARLITOS, cheios das scenas e imprevistos mais pittorescos, como só o genio de CHAPLIN, pode produzir.

Breve — **UM MYSTERIO DO ORIENTE** - Producção da "UNION FILM de Berlim" ANNITA STEWART, em REINO DOS SONHOS. - **Nazimova**, em **Revelação**

PARISIENSE

Hoje e Amanhã — Dois dias mais — Hoje e Amanhã

MERCADO DE ESCRAVAS

O amor, quasi sempre se transforma em amizade, mas nunca a amizade em amor!

5 actos de assumpto completamente novo para o cinema.

Como extra:

Carlito, banca o tyrano!

Uma formidavel gargalhada, desde o principio ao fim, pelo festejado principe da graça.

Segunda-Feira:

Mais um dos modernissimos films da Metro

A MULHER SILENCIOSA

5 actos maravilhosamente bellos, tendo como principal interprete, a graciosa

EDITH STOREY

Uma artista de raça dispondo de todas as qualidades precisas para as grandes triumphadoras.

E completa o programma, um dos films naturaes dos que só o PARISIENSE exhibe.

Quinta-Feira:

HESPERIA

A grande tragica Italiana ao lado de

Tullio Carminate

— EM —

CREANÇA PERDIDA